

ZÁVĚREČNÝ ÚČET MĚSTYSE DRNHOLEC ZA ROK 2019

podle § 17 zákona č. 250/2000 Sb., o rozpočtových pravidlech územních rozpočtů, ve znění pozdějších předpisů

Schváleno zastupitelstvem dne 04.06.2020 usnesením č. 10/4

Zveřejněno dne: 10.04.2020



Účetní jednotka	Městys Drnholec
Sídlo	Kostelní 368, Drnholec 691 83
IČO	00283142
DIČ	CZ00283142
Starosta městyse	Jan Ivičič

Obsah:

- 1) údaje o plnění rozpočtu příjmů a výdajů za rok 2019
- 2) Stav bankovních účtů k 31.12.2019
- 3) Účetní závěrka, výsledek hospodaření
- 4) Vyúčtování finančních vztahů ke státnímu rozpočtu a ostatním rozpočtům veřejné úrovně
- 5) Majetek, pohledávky a závazky městyse
- 6) Městys nemá hospodářskou činnost.
- 7) Příspěvkové organizace
- 8) Akcie ve vlastnictví obce
- 9) Členství v dobrovolných svazcích obcí a sdružení
- 10) Městys nezřídil ani nazaložil jinou právnickou osobu.
- 11) Tvorba a použití peněžních fondů
- 12) Zpráva o výsledku přezkoumání hospodaření obce za rok 2019

Přílohy:

- Příloha č. 1 - FIN 2-12M
- Příloha č. 2 - rozvaha
- Příloha č. 3 - výkaz zisku a ztráty
- Příloha č. 4 - Příloha územního samosprávného celku
- Příloha č. 5 - Hlavní kniha
- Příloha č. 6 - Sestavy příspěvkové organizace Základní škola a mateřská škola Drnholec
- Příloha č. 7 - Závěrečná zpráva o výsledku přezkoumání hospodaření za rok 2019

1) Údaje o plnění rozpočtu příjmů a výdajů za rok 2019

PŘÍJMY

Příjmy	Schválený rozpočet	Rozpočet po změnách	Skutečnost	% plnění na RU
Daňové příjmy	28 497 000,00	28 420 800,00	34 468 375,43	121,28%
Nedaňové příjmy	3 041 100,00	3 539 100,00	3 849 168,89	108,76%
Kapitálové příjmy	900 000,00	1 514 000,00	2 172 297,00	143,48%
Přijaté transfery	1 723 800,00	2 514 000,00	2 513 638,40	99,99%
Příjmy celkem	34 161 900,00	35 987 900,00	43 003 479,72	

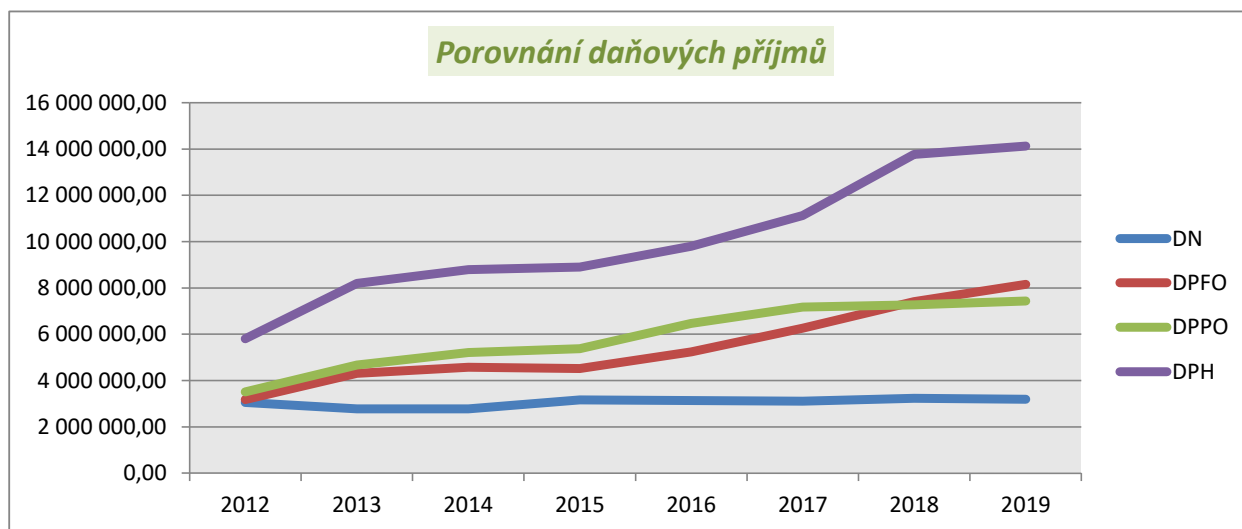

VÝDAJE

Výdaje	Schválený rozpočet	Rozpočet po změnách	Skutečnost	% plnění na RU
Běžné výdaje	21 138 500,00	23 005 700,00	20 742 026,25	90,16%
Kapitálové výdaje	78 620 000,00	81 810 100,00	61 839 370,67	75,59%
Výdaje celkem	99 758 500,00	104 815 800,00	82 581 396,92	

FINANCOVÁNÍ

Financování	Schválený rozpočet	Rozpočet po změnách	Skutečnost	% plnění na RU
Změna stavu krátkod. prostř. na bank. účtech	42 596 600,00	41 827 900,00	18 375 797,20	43,93%
Dlouhodobé přijaté půjčené prostředky	27 000 000,00	27 000 000,00	21 202 120,00	78,53%
Uhrazené splátky dlouh.přijatých půjček	-4 000 000,00	0,00	0,00	0,00%
Financování celkem	65 596 600,00	68 827 900,00	39 577 917,20	

Údaje o hospodaření s majetkem a dalších finančních operací jsou uvedeny v roční účetní závěrce, ve výkazech rozvaha (příloha č.2), výkaz zisku a ztráty (příloha č.3), příloha ÚSC (příloha č.4), které jsou zveřejněny na elektronické úřední desce.

Podrobné čerpání rozpočtu podle rozpočtové skladby je uvedeno ve výkaze FIN 2-12 M Výkaz pro hodnocení plnění rozpočtu (příloha č.1)

Dne 13.05.2019 uzavřel městys smlouvu o úvěru číslo 99023015772 s Komerční bankou, a.s. na výstavbu Kulturního domu v Drnholci ve výši 27 000 000 Kč. Úvěr bylo možno čerpat do 31.3.2020. Jedná se o investiční úvěr - municipální v Kč s úrokovou sazbou 2,02 % p.a. z jistiny Úvěru (sjednaná úroková sazba je pevná a neměnná po celou dobu trvání Úvěru). Splátky jistiny a úroků z úvěru jsou sjednány v měsíčních splátkách do 31.1.2027.

Zastupitelstvo městyse na svém zasedání dne 08.03.2018 v souladu s ustanovením § 84 odst. 2 písm. b) zákona č. 128/2000 Sb., o obcích, v platném znění schválilo rozpočet. V průběhu roku byl rozpočet upravován formou rozpočtových opatření. Zastupitelstvo městyse schvalovalo RO dvakrát (jednalo se převážně o zapojení dotací, navýšení daňových příjmů a příjmu z prodeje DHM a zapojení výdajů na stavbu nového kulturního domu) a na radě městyse se rozpočet upravoval pětikrát (jednalo se o přesun v rámci § nebo mezi příjmy a výdaji do 500 tis. Kč). Došlo k celkovému zvýšení rozpočtu příjmů oproti schválenému rozpočtu o 1 826,00 tis. Kč, ke zvýšení r. výdajů o 5 057,30 tis. Kč a zapojení financování ve výši 3 231 30 tis. Kč.

2) Stav bankovních účtů k 31.12.2019

SU AU	Název peněžního ústavu	druh účtu	Číslo účtu	Stav k 31.12.2019
231 0010	Komerční banka, a.s.	základní bů	3225651/0100	22 707 190,52
231 0200	Česká národní banka	bů ČNB - základní	94-2919651/0710	4 339 224,35
231 0201	Česká národní banka	bů ČNB - dotační	2006-2919651/0710	2 444,00
231 xxxx	Celkem	základní bů ÚSC		27 048 858,87
236 0100	Komerční banka, a.s.	sociální fond	107-3225651/0100	155 316,49
236 xxxx	Celkem	běžné účty fondů ÚSC		155 316,49

3) Účetní závěrka, výsledek hospodaření

V souladu se zákonem č. 563/1991 Sb., o účetnictví, v platném znění, a dalšími souvisejícími právními předpisy byla provedena řádná roční účetní závěrka Městyse Drnholec k 31.12.2019. V termínech stanovených vyhláškou byly zpracovány požadované účetní a finanční výkazy.

Městys je povinen se řídit vyhláškou č. 410/2009 Sb., která nabyla účinnosti 1.1.2010. Dle této vyhlášky městys také sleduje náklady a výnosy ze své hlavní činnosti. Náklady celkem 24 747,0 tis. Kč (v roce 2018 dosáhly výše celkem 25 758,20 tis. Kč) a výnosy celkem 40 929,4 tis. Kč (v roce 2018 činily výnosy 45 852,3 tis. Kč). Zastupitelstvo městyse schvaluje vypořádání hospodářského výsledku z hlavní činnosti městyse za rok 2019 takto: Zisk běžného účetního období ve výši 16 182 422,80 Kč převést na účet 432 – Nerozdělený zisk z minulých let.

4) Vyúčtování finančních vztahů ke státnímu rozpočtu a ostatním rozpočtům veřejné úrovně

Souhrnný finanční vztah (pol. 4112)

Jedná se o příspěvek na výkon státní správy, na žáka, matriceční úřad a stavební úřad. Do 31.12.2019 bylo přijato celkem 1 608 100 Kč. V roce 2018 přijato 1 488 500 Kč. Příjem vzrostl o 119 600 Kč.

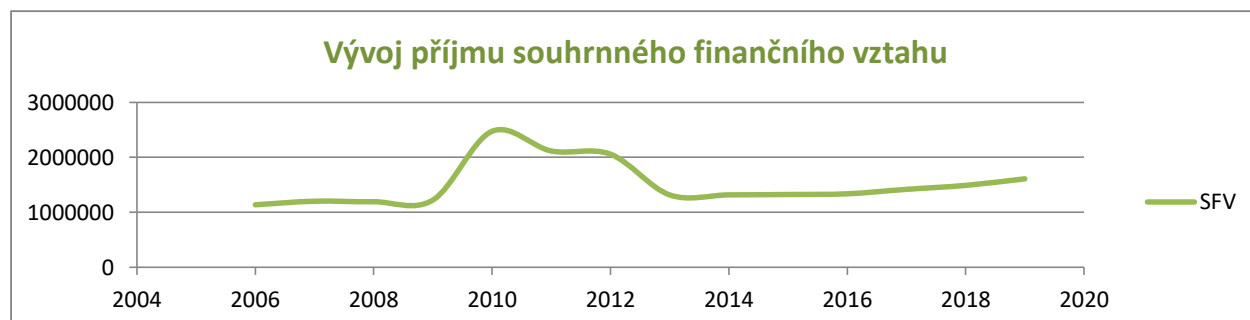

Transfery od obcí, účelové transfery od krajů a státu

ÚZ	Název	Výše transferu	Čerpání
98348	4111-volby do Evropského parlamentu 2019	58 000,00	44 210,70
98018	4111-příprava na Sčítání lidu, domů a bytů v roce 2021	14 455,00	14 455,00
13101	4116-mzdy VPP (Úřad práce_SR)	203 000,00	203 000,00
14004	4116-dotace JSDH akceschopnost (MV-GŘ HZSČR)	150 000,00	150 000,00
14004	4116-dotace JSDH ÚND (MV-GŘ HZSČR)	73 142,00	73 142,00
13014	4122-průtoková dotace pro ZŠ a MŠ	15 779,40	15 779,40
551	4122-dotace na hasiče (výstroj a výzbroj)	74 000,00	74 000,00
15011	4116-dotace Revitalizace říčního ramene (SF ŽP ČR)	54 259,40	54 259,40
15974	4216-dotace vybudování digit.rozhlasu (SF ŽP ČR)	8 470,00	8 470,00
Celkem		651 105,80	637 316,50

Dotace byly řádně vyúčtovány. Rozdíl je u dotace na konání voleb do Evropského parlamentu 2019. Jedná se o vratku nevyčerpaných prostředků. Dotace na Revitalizaci říčního ramene a Vybudování varovného, informačního a výstražného systému jsou dlouholeté.

Poskytnuté dotace z rozpočtu městyse**Neinvestiční transfery neziskovým a podobným organizacím**

Dotace byly řádně vyúčtovány.

Příjemce	Rozpočet	Výše v Kč	Vyčerpano	Vráceno	Plnění v %
Drnholecká chasa - údržba krojů	15 000,00	15 000,00	15 000,00	0,00	100,00%
TJ Dynamo Drnholec - provoz, údržba	200 000,00	200 000,00	200 000,00	0,00	100,00%
SDH Drnholec - práce s mládeží	45 000,00	45 000,00	45 000,00	0,00	100,00%
Aktivní důchod v Drnholci - kulturní a sportovní akce	15 000,00	15 000,00	15 000,00	0,00	100,00%
Modelářský klub SMČR - provozní	10 000,00	10 000,00	10 000,00	0,00	100,00%
Římskokatolická farnost - opravy	20 000,00	40 000,00	40 000,00	0,00	100,00%
Dětský folklorní spolek Jarabáček - prezentace slovesného, hudebního a tanečního folkloru	35 000,00	35 000,00	35 000,00	0,00	100,00%
TJ Jevišovka - provozní	30 000,00	30 000,00	30 000,00	0,00	100,00%
Sdružení obcí a měst	1 800,00	1 800,00	1 800,00	0,00	100,00%
Jihomoravské šibenice v ranném novověku	2 000,00	2 000,00	2 000,00	0,00	100,00%
Billiculum	10 000,00	10 000,00	10 000,00	0,00	100,00%
SMO ČR	7 700,00	7 570,00	7 570,00	0,00	100,00%
CELKEM	391 500,00	411 370,00	411 370,00	0,00	

Neinvestiční transfery veřejnoprávním subjektům

Příjemce	Rozpočet 2019	Vydáno 2019	plnění v %	Vydáno 2018	Vydáno rozdíl
MěÚ - výjezdy městské policie	13 200	13 200	100,00%	4 800	8 400
MěÚ - přestupková komise	20 000	9 000	45,00%	20 000	-11 000
MěÚ celkem	33 200	22 200	66,87%	22 200	0
DSO Mikulovsko - propagace	1 000	1 000	100,00%	8 645	-7 645
DSO Mikulovsko - členský příspěvek	88 500	88 500	100,00%	77 805	10 695
DSO celkem	89 500	89 500	100,00%	86 450	3 050
ZŠ a MŠ - provoz	4 051 900	4 051 519	99,99%	4 204 683	-153 164
ZŠ a MŠ celkem	4 051 900	4 051 519	99,99%	4 204 683	-153 164
ZŠ a MŠ - průtoková dotace	15 800	15 779	99,87%	467 476	-451 696
ostatní celkem	15 800	15 779	99,87%	467 476	-451 696
CELKEM	4 190 400	4 178 998		4 780 809	-601 810

5) Majetek, pohledávky a závazky městyse

Majetek

Inventarizace majetku, pohledávek a závazků městyse Drnholec byla provedena na základě schváleného plánu inventur k 31.12.2019. Inventarizační zpráva byla vyhotovena dne 04.02.2020. Inventarizací nebyly zjištěny žádné rozdíly mezi skutečností a účetními stavy majetku.

Název účtu	Počáteční stav k 1.1.2019	přírůstek	úbytek	Konečný stav k 31.12.2019
018 DDNM	325 343,90	0,00	0,00	325 343,90
019 ostatní DNM	1 032 746,50	0,00	0,00	1 032 746,50
021 stavby	132 577 580,64	3 528 269,64	0,00	136 105 850,28
022 samost.movitě věci	19 298 442,38	0,00	3 263 048,20	16 035 394,18
028 DDHM	6 918 086,76	1 119 977,18	4 680,00	8 033 383,94
031 pozemky	35 566 176,59	83 656,00	3 741,00	35 646 091,59
069 ostatní DFM	5 127 000,00	0,00	0,00	5 127 000,00
MAJETEK CELKEM	200 845 376,77	4 731 902,82	3 271 469,20	202 305 810,39

018 - drobný dlouhodobý nehmotný majetek

V roce 2019 nebyl žádný pohyb.

019 - ostatní dlouhodobý nehmotný majetek

V roce 2019 nebyl žádný pohyb.

021 - stavby

V roce 2019 byl zařazen do majetku chodník na ulici Wolkerova v celkové výši **3 528 269,64 Kč**

Žádná stavba nebyla v průběhu roku 2019 vyřazena.

022 - Samostatné hmotné movité věci a soubory hmotných movitých věcí

Na tomto účtu nebyl v přírůstku žádný pohyb. Vyřazena byla zastaralá Rozhlasová ústředna (darována škole do muzea) ve výši **99 018,20 Kč**. JSDH zlikvidovala Avia 31-1 (předání ke sběru autovraků) ve výši **100 000 Kč** a vyřadila vozidlo CAS 32 (prodej obci Srbeč) v pořizovací ceně **3 064 030 Kč**

028 - Drobný dlouhodobý hmotný majetek

přírůstek představuje nově nakoupený majetek na úřad ve výši **45 272,22 Kč** (výpočetní technika, mop, skartovací přístroj a lednička), JSDH pořídila DDHM ve výši **76 024,50 Kč** (vybavení do hasičského automobilu - radiostanice, ruční svítilnu a sací koš a tlakové hadice). V odvětví Místní hospodářství byl přírůstek ve výši **76 024,50 Kč** (fukar HECHT, dopravní značky-jednosměrný provoz Hrušovanská bytovky, kontejner na bioodpad, cedule 100 let republiky, dětský koberec do herny pro maminky s dětmi a ozvučení obřadní síně).

Vyřazen byl nefunkční skartovací přístroj (nešel opravit, odvezen na SD) v pořizovací ceně **4 680 Kč**

031 - pozemky

SU AU	Text	parc.č.	Příjem	Výdej
031 0301	zpětvzetí pozemku (ovocný sad)	8524/7	83 656,00	
031 0401	prodej	379/5		810,00
031 0501	prodej	110/14		2 136,00
031 0501	prodej (část pod TS u nového KD)	571/5		795,00
POZEMKY CELKEM			83 656,00	3 741,00

Pohledávky

Druh pohledávky	Stav k 31.12.2014	Stav k 31.12.2015	Stav k 31.12.2016	Stav k 31.12.2017	Stav k 31.12.2018	Stav k 31.12.2019
vystavené faktury	67 865,74	82 665,74	110 601,61	47 247,75	46 011,44	15 996,04
nájem bytů	144 812,00	169 655,00	254 786,00	194 271,00	154 693,00	173 531,00
stočné	108 408,00	161 299,00	201 941,00	238 831,00	154 967,00	74 740,00
vyúčtování bytových služeb	282 727,36	258 231,62	343 564,80	262 486,40	258 577,89	202 773,78
vyúčtování energií NP	0,00	0,00	0,00	0,00	186 983,33	17 553,93
nájem nebytových prostor	22 056,50	45 871,50	40 121,50	45 659,30	30 399,50	33 399,50
nájem za pozemky	258,17	9 414,00	88 150,00	12 460,00	10 543,00	34 665,00
poplatek za hrobové místo	2 541,00	1 518,00	1 914,00	4 554,00	8 184,00	5 511,00
poplatek za psa	990,00	300,00	150,00	0,00	0,00	0,00
poplatek za odpady	509 876,00	439 491,00	479 395,00	453 116,00	411 695,00	212 811,00
úhrada nákladů od pojišťoven pro JSDH při dopr. nehodách	112 000,00	50 400,00	128 800,00	61 600,00	11 200,00	22 400,00
Pohledávky celkem	1 251 534,77	1 218 845,86	1 649 423,91	1 320 225,45	1 273 254,16	793 381,25

Přehled stavu pohledávek

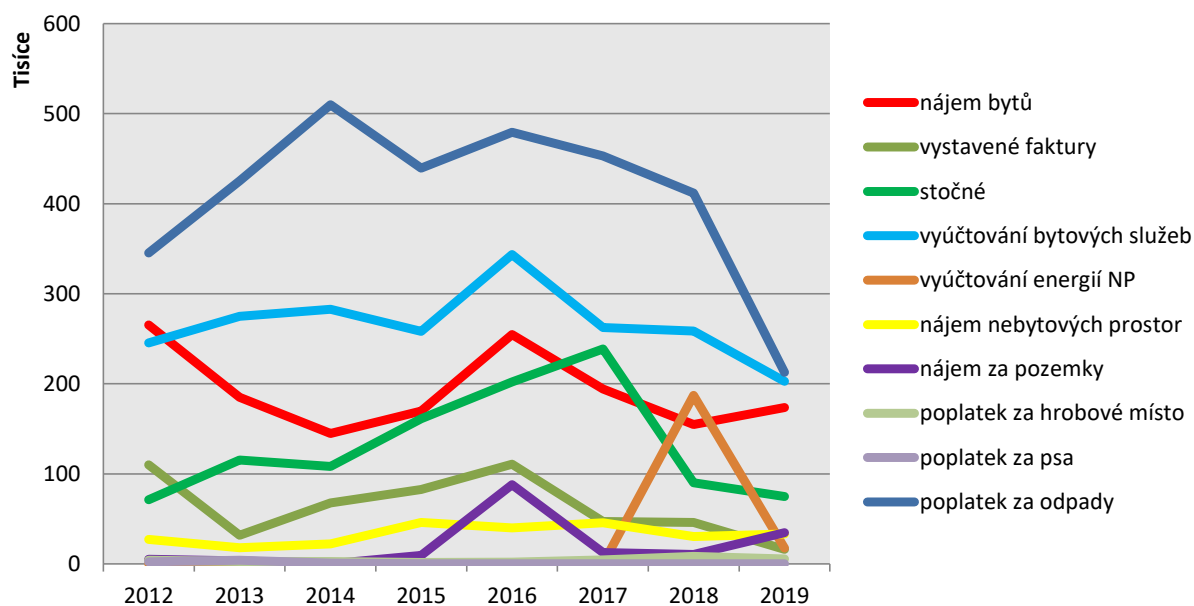

Závazky

Druh závazku	Stav k 31.12.2019
Dodavatelé (faktury splatné v roce 2019)	1 898 310,80
Zúčt.se zaměstnanci a institucemi (vyplaceno 2019)	398 571,00
ostatní krátkodobé závazky - přeplatky odpady	4 833,00
ostatní krátkodobé závazky - přeplatky psi	200,00
ostatní krátkodobé závazky - přeplatky nájem BP	9 195,00
ostatní krátkodobé závazky - přeplatky stočné	5 706,00
ostatní krátkodobé závazky - přeplatky vyúčtování služeb	0,00
ostatní krátkodobé závazky - přeplatky NP	7 776,00
ostatní krátkodobé závazky - přeplatky nájem pozemků	1 868,83
ostatní krátkodobé závazky - srážky z mezd	12 305,00
Závazky celkem (bez příj. Záloh a daní)	2 338 765,63

6) Městys nemá hospodářskou činnost.

7) Příspěvkové organizace

Městys Drnholec měl v roce 2019 zřízenou jednu příspěv. organizaci, a to v oblasti školství.

Podle Výroční zprávy 2018-2019 součástí školy jsou školní družina, školní klub, školní jídelna při ZŠ, výdejna v MŠ Drnholec, Mateřská škola v Drnholci. Celkem navštěvuje školu 264 žáků.

Položka	Hlavní činnost v tis. Kč							Rozdíl roku 2019 a 2018 v tis. Kč
	rok 2013	rok 2014	rok 2015	rok 2016	rok 2017	rok 2018	rok 2019	
Náklady	18 846,0	20 873,4	22 848,2	23 508,8	25 446,5	28 724,2	28 153,5	-570,7
Výnosy	18 553,3	21 144,8	22 752,5	23 407,6	26 173,3	28 981,9	28 541,9	-440,0
HV	-292,7	271,4	-95,7	-101,2	726,8	257,7	56 695,4	

Největší pokles nákladů je na účtech 501 - spotřeba materiálu (o 182,9 tis. Kč), 502 - spotřeba energií (o 108,8 tis. Kč), 511 - opravy a udržování (o 228,2 tis. Kč), ale také na účtu 521 - mzdové náklady (o 445,8 tis. Kč).

Položka	Hospodářská činnost v tis. Kč							Rozdíl roku 2019 a 2018 v tis. Kč
	rok 2013	rok 2014	rok 2015	rok 2016	rok 2017	rok 2018	rok 2019	
Náklady	457,0	625,0	482,7	423,4	363,5	359,2	243,2	-116,0
Výnosy	602,1	709,6	578,4	527,4	434,9	409,2	334,9	-74,3
HV	145,1	84,6	95,7	104,0	71,4	50,0	578,1	

Výsledek hospodaření běžného účetního období byl u hlavní činnosti zisk ve výši 388 413 Kč a zisk u činnosti hospodářské dosáhl 91 675,93 Kč. Zisk z hlavní i hospodářské činnosti bude použit na příděl do rezervního fondu ve výši 480 088,93 Kč.

8) Akcie ve vlastnictví obce

Název	instituce	Počet ks	Hodnota	Celkem	% podíl
akcie na jméno - zaknihovaná	Vak Břeclav, a.s.	4 494	1 000	4 494 000	0,45%
akcie na jméno - listinné		478	1 000	478 000	

Vklad do společnosti STKO spol. s r.o. Mikulov
v nominální hodnotě (společenská smlouva)

633 000 9,37%

9) Členství v dobrovolných svazcích obcí a sdružení

DSO Mikulovsko

Sdružení obcí a měst jižní Moravy

DSO Svaz měst a obcí ČR

DSO Čistší střední Podýjí

Honební společenstvo

10) Městys nezřídil ani nazaložil jinou právnickou osobu.

11) Tvorba a použití peněžních fondů

Sociální fond

Tvorba a použití sociálního fondu se řídí statutem fondu schváleného zastupitelstvem dne 05.03.2015 usnesením ZM č.2/7. Čerpání se řídí pravidly čerpání sociálního fondu zaměstnanců městyse Drnholec schváleného Radou městyse dne 23.03.2015 usnesením č. 11/12.

Počáteční stav k 1.1.2019	121 487,75
příjmy	149 751,74
výdaje	115 923,00
Konečný stav k 31.12.2019	155 316,49

Ministerstvo financí

FIN 2-12 M



VÝKAZ PRO HODNOCENÍ PLNĚNÍ ROZPOČTU

územních samosprávných celků, dobrovolných svazků obcí a regionálních rad

sestavený k 12 / 2019

(v Kč na dvě desetinná místa)

Rok	Měsíc	IČO
2019	12	00283142

Název a sídlo účetní jednotky:

Městys Drnholec

Kostelní 368

691 83 Drnholec

I. ROZPOČTOVÉ PŘÍJMY

Paragraf a	Položka b	Text	Schválený rozpočet 1	Rozpočet po změnách 2	Výsledek od počátku roku 3	% RS	% RU
0000	1111	Daň z příjmů fyzických osob placená plátcí	5 300 000,00	5 203 800,00	7 282 878,51	137,41	139,95
0000	1112	Daň z příjmů fyzických osob placená poplatníky	150 000,00	150 000,00	199 672,72	133,12	133,12
0000	1113	Daň z příjmů fyzických osob vybíraná srážkou	514 000,00	514 000,00	673 061,30	130,95	130,95
0000	1121	Daň z příjmů právnických osob	5 400 000,00	5 400 000,00	6 270 880,34	116,13	116,13
0000	1122	Daň z příjmů právnických osob za obce	1 500 000,00	1 500 000,00	1 171 350,00	78,09	78,09
0000	1211	Daň z přidané hodnoty	11 000 000,00	11 000 000,00	14 122 492,05	128,39	128,39
0000	1334	Odvody za odnětí půdy ze zemědělského půdního fond	50 000,00	60 000,00	81 219,40	162,44	135,37
0000	1335	Poplatky za odnětí pozemků plnění funkcí lesa			0,60	*****	*****
0000	1340	Poplatek za provoz, shrom.,... a odstr. kom. odpadu	750 000,00	750 000,00	679 096,00	90,55	90,55
0000	1341	Poplatek ze psů	18 000,00	18 000,00	19 104,00	106,13	106,13
0000	1343	Poplatek za užívání veřejného prostranství	5 000,00	5 000,00	3 745,00	74,90	74,90
0000	1345	Poplatek z ubytovací kapacity	10 000,00	20 000,00	34 464,00	344,64	172,32
0000	1361	Správní poplatky	400 000,00	400 000,00	418 689,03	104,67	104,67
0000	1381	Daň z hazardních her s výj. dílčí daně z tech. her	400 000,00	187 000,00	167 951,52	41,99	89,81
0000	1382	Zrušený odvod z loterií a pod.her kromě výh.hr.př.			845,31	*****	*****
0000	1385	Dílčí daň z technických her		213 000,00	148 539,04	*****	69,74
0000	1511	Daň z nemovitých věcí	3 000 000,00	3 000 000,00	3 194 386,61	106,48	106,48
0000	4111	Neinvestiční přijaté transf.z všeob.pokl.správy SR		72 500,00	72 455,00	*****	99,94
0000	4112	Neinv.př.transfery ze SR v rámci souhr.dot.vztahu	1 488 500,00	1 608 100,00	1 608 100,00	108,03	100,00
0000	4116	Ostatní neinv.přijaté transfery ze st. rozpočtu		480 600,00	480 401,40	*****	99,96
0000	4121	Neinvestiční přijaté transfery od obcí	85 500,00	120 500,00	120 482,00	140,91	99,99
0000	4122	Neinvestiční přijaté transfery od krajů		74 000,00	74 000,00	*****	100,00

I. ROZPOČTOVÉ PŘÍJMY

Paragraf a	Položka b	Text	Schválený rozpočet 1	Rozpočet po změnách 2	Výsledek od počátku roku 3	% RS	% RU
0000	4216	Ostatní invest.přijaté transf.ze státního rozpočtu		8 500,00	8 470,00	*****	99,65
0000			30 071 000,00	30 785 000,00	36 832 283,83	122,48	119,64
1032	2324	Přijaté nekapitálové příspěvky a náhrady	13 000,00	13 000,00	12 866,00	98,97	98,97
1032		Podpora ostatních produkčních činností	13 000,00	13 000,00	12 866,00	98,97	98,97
2122	2310	Příjmy z prodeje krátk.a drobného dlouhodob.majetk			6 966,00	*****	*****
2122		Sběr a zpracování druhotných surovin			6 966,00	*****	*****
2219	2324	Přijaté nekapitálové příspěvky a náhrady	6 500,00	6 500,00	3 828,00	58,89	58,89
2219		Ostatní záležitosti pozemních komunikací	6 500,00	6 500,00	3 828,00	58,89	58,89
2321	2111	Příjmy z poskytování služeb a výrobků	980 000,00	980 000,00	1 051 311,00	107,28	107,28
2321	2324	Přijaté nekapitálové příspěvky a náhrady		11 600,00	11 518,00	*****	99,29
2321		Odvádění a čištění odpadních vod a nakl.s kaly	980 000,00	991 600,00	1 062 829,00	108,45	107,18
3113	2229	Ostatní přijaté vratky transferů		15 800,00	15 779,40	*****	99,87
3113	2324	Přijaté nekapitálové příspěvky a náhrady	5 000,00	5 000,00	4 422,00	88,44	88,44
3113		Základní školy	5 000,00	20 800,00	20 201,40	404,03	97,12
3314	2111	Příjmy z poskytování služeb a výrobků	2 000,00	2 000,00	2 250,00	112,50	112,50
3314		Činnosti knihovnické	2 000,00	2 000,00	2 250,00	112,50	112,50
3341	2111	Příjmy z poskytování služeb a výrobků	5 000,00	5 000,00	12 066,00	241,32	241,32
3341		Rozhlas a televize	5 000,00	5 000,00	12 066,00	241,32	241,32
3392	2132	Příjmy z pronájmu ost. nem. věcí a jejich částí	600,00	1 200,00	1 200,00	200,00	100,00
3392	2324	Přijaté nekapitálové příspěvky a náhrady		85 500,00	85 419,90	*****	99,91
3392		Zájmová činnost v kultuře	600,00	86 700,00	86 619,90	*****	99,91
3399	2111	Příjmy z poskytování služeb a výrobků	2 000,00	2 000,00	1 375,00	68,75	68,75
3399		Ostatní záležitosti kultury,církví a sděl.prostř.	2 000,00	2 000,00	1 375,00	68,75	68,75
3612	2132	Příjmy z pronájmu ost. nem. věcí a jejich částí	262 000,00	262 000,00	275 211,00	105,04	105,04
3612	2324	Přijaté nekapitálové příspěvky a náhrady	120 000,00	120 000,00	194 268,50	161,89	161,89
3612	3113	Příjmy z prodeje ostatního hmotného dlouhodob.maje	900 000,00	900 000,00	1 510 696,00	167,86	167,86
3612		Bytové hospodářství	1 282 000,00	1 282 000,00	1 980 175,50	154,46	154,46
3613	2132	Příjmy z pronájmu ost. nem. věcí a jejich částí	244 000,00	244 000,00	293 056,00	120,10	120,10
3613	2324	Přijaté nekapitálové příspěvky a náhrady	100 000,00	235 000,00	234 931,05	234,93	99,97
3613		Nebytové hospodářství	344 000,00	479 000,00	527 987,05	153,48	110,23
3631	2324	Přijaté nekapitálové příspěvky a náhrady		58 200,00	58 152,59	*****	99,92
3631		Veřejné osvětlení		58 200,00	58 152,59	*****	99,92
3632	2112	Příjmy z prod. zboží (již nakoup. za úč. prodeje)	3 500,00	12 500,00	10 500,00	300,00	84,00
3632	2131	Příjmy z pronájmu pozemků	15 000,00	15 000,00	26 037,00	173,58	173,58

I. ROZPOČTOVÉ PŘÍJMY

Paragraf a	Položka b	Text	Schválený rozpočet 1	Rozpočet po změnách 2	Výsledek od počátku roku 3	% RS	% RU
3632	2324	Přijaté nekapitálové příspěvky a náhrady	4 000,00	4 000,00	630,00	15,75	15,75
3632	Pohřebnictví		22 500,00	31 500,00	37 167,00	165,19	117,99
3639	2119	Ostatní příjmy z vlastní činnosti	10 000,00	10 000,00	23 723,00	237,23	237,23
3639	2131	Příjmy z pronájmu pozemků	804 000,00	804 000,00	938 417,00	116,72	116,72
3639	2212	Sankční platby přijaté od jiných subjektů			10 000,00	*****	*****
3639	2324	Přijaté nekapitálové příspěvky a náhrady		1 100,00	1 090,00	*****	99,09
3639	3111	Příjmy z prodeje pozemků		14 000,00	61 601,00	*****	440,01
3639	Komunální služby a územní rozvoj j.n.		814 000,00	829 100,00	1 034 831,00	127,13	124,81
3723	2112	Příjmy z prod. zboží (již nakoup. za úč. prodeje)	10 000,00	15 000,00	16 660,00	166,60	111,07
3723	Sběr a svoz ost.odpadů (jiných než nebez.a komun.)		10 000,00	15 000,00	16 660,00	166,60	111,07
3725	2111	Příjmy z poskytování služeb a výrobků	300 000,00	300 000,00	320 947,00	106,98	106,98
3725	Využívání a zneškodňování komun.odpadů		300 000,00	300 000,00	320 947,00	106,98	106,98
4357	2324	Přijaté nekapitálové příspěvky a náhrady		68 000,00	67 936,00	*****	99,91
4357	Domovy			68 000,00	67 936,00	*****	99,91
5512	2322	Přijaté pojistné náhrady	150 000,00	210 800,00	116 790,00	77,86	55,40
5512	2324	Přijaté nekapitálové příspěvky a náhrady		5 000,00	5 004,80	*****	100,10
5512	3113	Příjmy z prodeje ostatního hmotného dlouhodob.maje		600 000,00	600 000,00	*****	100,00
5512	Požární ochrana - dobrovolná část		150 000,00	815 800,00	721 794,80	481,20	88,48
6171	2111	Příjmy z poskytování služeb a výrobků	1 000,00	1 000,00	844,00	84,40	84,40
6171	2112	Příjmy z prod. zboží (již nakoup. za úč. prodeje)	3 000,00	3 000,00	1 693,00	56,43	56,43
6171	2324	Přijaté nekapitálové příspěvky a náhrady		42 400,00	42 367,87	*****	99,92
6171	2328	Neidentifikované příjmy					
6171	2329	Ostatní nedaňové příjmy jinde nezařazené			1 387,00	*****	*****
6171	Činnost místní správy		4 000,00	46 400,00	46 291,87	*****	99,77
6310	2141	Příjmy z úroků (část)	500,00	500,00	521,78	104,36	104,36
6310	Obecné příjmy a výdaje z finančních operací		500,00	500,00	521,78	104,36	104,36
6330	4134	Převody z rozpočtových účtů	149 800,00	149 800,00	149 730,00	99,95	99,95
6330	Převody vlastním fondům v rozpočtech územní úrovně		149 800,00	149 800,00	149 730,00	99,95	99,95
ROZPOČTOVÉ PŘÍJMY CELKEM			34 161 900,00	35 987 900,00	43 003 479,72	125,88	119,49

II. ROZPOČTOVÉ VÝDAJE

Paragraf a	Položka b	Text	Schválený rozpočet 1	Rozpočet po změnách 2	Výsledek od počátku roku 3	% RS	% RU
1014	5169	Nákup ostatních služeb	20 000,00	52 300,00	33 380,02	166,90	63,82
1014	Ozdrav.hosp.zvířat,pol.a spec.plod.a svl.vet.péče		20 000,00	52 300,00	33 380,02	166,90	63,82
2141	5169	Nákup ostatních služeb	13 000,00	13 000,00	2 031,00	15,62	15,62
2141	5229	Ostatní neinv.transfery nezisk.a podob.organizacím	2 000,00	2 000,00			
2141	5329	Ostatní neinv.transfery veř.rozp.územní úrovně	88 500,00	88 500,00	88 500,00	100,00	100,00
2141	Vnitřní obchod		103 500,00	103 500,00	90 531,00	87,47	87,47
2143	5138	Nákup zboží (za účelem dalšího prodeje)	5 000,00	5 000,00	1 600,00	32,00	32,00
2143	5169	Nákup ostatních služeb	255 000,00	255 000,00	5 000,00	1,96	1,96
2143	5171	Opravy a udržování	20 000,00	20 000,00	5 566,00	27,83	27,83
2143	Cestovní ruch		280 000,00	280 000,00	12 166,00	4,35	4,35
2212	5137	Drobný hmotný dlouhodobý majetek		16 800,00	16 756,00	*****	99,74
2212	5139	Nákup materiálu j.n.	10 000,00	21 400,00	11 324,00	113,24	52,92
2212	5169	Nákup ostatních služeb	280 000,00	220 600,00	217 255,50	77,59	98,48
2212	5171	Opravy a udržování	80 000,00	111 200,00	111 199,00	139,00	100,00
2212	6121	Budovy, haly a stavby		10 400,00	10 370,00	*****	99,71
2212	Silnice		370 000,00	380 400,00	366 904,50	99,16	96,45
2219	5169	Nákup ostatních služeb	10 000,00	10 000,00			
2219	5171	Opravy a udržování	30 000,00	30 000,00	29 831,00	99,44	99,44
2219	6121	Budovy, haly a stavby	175 000,00	175 000,00	151 644,40	86,65	86,65
2219	Ostatní záležitosti pozemních komunikací		215 000,00	215 000,00	181 475,40	84,41	84,41
2221	5193	Výdaje na dopravní územní obslužnost	89 500,00	89 500,00	89 500,00	100,00	100,00
2221	Provoz veřejné silniční dopravy		89 500,00	89 500,00	89 500,00	100,00	100,00
2310	5171	Opravy a udržování	50 000,00	50 000,00	4 609,00	9,22	9,22
2310	Pitná voda		50 000,00	50 000,00	4 609,00	9,22	9,22
2321	5021	Ostatní osobní výdaje	78 000,00	78 000,00	76 000,00	97,44	97,44
2321	5132	Ochranné pomůcky		1 400,00	1 354,00	*****	96,71
2321	5137	Drobný hmotný dlouhodobý majetek	3 000,00	3 000,00			
2321	5139	Nákup materiálu j.n.	2 000,00	2 000,00	599,00	29,95	29,95
2321	5154	Elektrická energie	200 000,00	283 100,00	283 057,42	141,53	99,98
2321	5169	Nákup ostatních služeb	200 000,00	200 000,00	160 050,00	80,03	80,03
2321	5171	Opravy a udržování	400 000,00	300 000,00	252 116,02	63,03	84,04
2321	5363	Úhrady sankcí jiným rozpočtům		100 000,00	100 000,00	*****	100,00
2321	5909	Ostatní neinvestiční výdaje j.n.	150 000,00	172 300,00	172 265,00	114,84	99,98
2321	6121	Budovy, haly a stavby		200 000,00	181 500,00	*****	90,75
2321	Odvádění a čištění odpadních vod a nakl.s kaly		1 033 000,00	1 339 800,00	1 226 941,44	118,77	91,58

II. ROZPOČTOVÉ VÝDAJE

Paragraf a	Položka b	Text	Schválený rozpočet 1	Rozpočet po změnách 2	Výsledek od počátku roku 3	% RS	% RU
2341	5169	Nákup ostatních služeb		51 200,00	50 820,00	*****	99,26
2341	5171	Opravy a udržování		43 800,00	43 391,48	*****	99,07
2341	6121	Budovy, haly a stavby	600 000,00	529 200,00			
2341	Vodní díla v zemědělské krajině		600 000,00	624 200,00	94 211,48	15,70	15,09
3111	5169	Nákup ostatních služeb	70 000,00	70 000,00	53 920,06	77,03	77,03
3111	5331	Neinvestiční příspěvky zřízeným příspěvkovým organ	830 100,00	830 100,00	830 050,00	99,99	99,99
3111	Mateřské školy		900 100,00	900 100,00	883 970,06	98,21	98,21
3113	5162	Služby elektronických komunikací	2 000,00	4 000,00	3 972,63	198,63	99,32
3113	5169	Nákup ostatních služeb	70 000,00	77 100,00	77 100,63	110,14	100,00
3113	5331	Neinvestiční příspěvky zřízeným příspěvkovým organ	3 221 800,00	3 221 800,00	3 221 469,00	99,99	99,99
3113	Základní školy		3 293 800,00	3 302 900,00	3 302 542,26	100,27	99,99
3314	5021	Ostatní osobní výdaje	38 500,00	38 500,00	38 400,00	99,74	99,74
3314	5031	Povinné poj.na soc.zab.a přísp.na st.pol.zaměstnan	9 600,00	9 600,00	9 570,00	99,69	99,69
3314	5032	Povinné poj.na veřejné zdravotní pojištění	3 600,00	3 600,00	3 456,00	96,00	96,00
3314	5136	Knihy, učební pomůcky a tisk	39 000,00	39 000,00	27 617,00	70,81	70,81
3314	5139	Nákup materiálu j.n.	3 000,00	3 000,00	1 295,00	43,17	43,17
3314	5168	Zpracování dat a služby souv. s inf. a kom.technol	5 400,00	5 400,00	300,00	5,56	5,56
3314	5173	Cestovné	600,00	600,00			
3314	Činnosti knihovnické		99 700,00	99 700,00	80 638,00	80,88	80,88
3319	5021	Ostatní osobní výdaje	6 000,00	6 000,00	6 000,00	100,00	100,00
3319	5139	Nákup materiálu j.n.	500,00	500,00			
3319	5222	Neinvestiční transfery spolkům	15 000,00	15 000,00	15 000,00	100,00	100,00
3319	Ostatní záležitosti kultury		21 500,00	21 500,00	21 000,00	97,67	97,67
3330	5223	Neinv.transfery církvím a náboženským společnostem	20 000,00	20 000,00	20 000,00	100,00	100,00
3330	Činnost registrovaných církví a nábožen. spol.		20 000,00	20 000,00	20 000,00	100,00	100,00
3341	5041	Odměny za užití duševního vlastnictví	7 000,00	7 000,00			
3341	5169	Nákup ostatních služeb	5 000,00	10 000,00	9 910,00	198,20	99,10
3341	5171	Opravy a udržování	20 000,00	15 000,00			
3341	6121	Budovy, haly a stavby		12 200,00	12 100,00	*****	99,18
3341	Rozhlas a televize		32 000,00	44 200,00	22 010,00	68,78	49,80
3349	5169	Nákup ostatních služeb	85 000,00	85 000,00	65 083,80	76,57	76,57
3349	Ostatní záležitosti sdělovacích prostředků		85 000,00	85 000,00	65 083,80	76,57	76,57
3392	5151	Studená voda	5 000,00	5 000,00	1 045,00	20,90	20,90
3392	5153	Plyn	150 000,00	232 200,00	210 951,66	140,63	90,85
3392	5154	Elektrická energie	120 000,00	37 800,00	34 133,97	28,44	90,30

II. ROZPOČTOVÉ VÝDAJE

Paragraf a	Položka b	Text	Schválený rozpočet 1	Rozpočet po změnách 2	Výsledek od počátku roku 3	% RS	% RU
3392	5171	Opravy a udržování	50 000,00	50 000,00	12 871,20	25,74	25,74
3392	6121	Budovy, haly a stavby					
3392	Zájmová činnost v kultuře		325 000,00	325 000,00	259 001,83	79,69	79,69
3399	5011	Platy zaměst. v pr.poměru vyjma zaměst. na služ.m.	30 000,00	30 000,00	13 395,00	44,65	44,65
3399	5021	Ostatní osobní výdaje	20 000,00	20 000,00	14 055,00	70,28	70,28
3399	5032	Povinné poj.na veřejné zdravotní pojištění	3 000,00	3 000,00	2 471,00	82,37	82,37
3399	5137	Drobný hmotný dlouhodobý majetek	45 000,00	42 600,00	34 353,00	76,34	80,64
3399	5139	Nákup materiálu j.n.		12 000,00	11 986,00	*****	99,88
3399	5164	Nájemné	30 000,00	30 000,00	30 013,16	100,04	100,04
3399	5169	Nákup ostatních služeb	20 000,00	29 200,00	29 123,60	145,62	99,74
3399	5175	Pohoštění	8 000,00	13 700,00	8 998,00	112,48	65,68
3399	5194	Věcné dary	30 000,00	22 400,00	21 474,00	71,58	95,87
3399	5492	Dary obyvatelstvu	20 000,00	12 000,00	11 978,00	59,89	99,82
3399	Ostatní záležitosti kultury,církví a sděl.prostř.		206 000,00	214 900,00	177 846,76	86,33	82,76
3412	6121	Budovy, haly a stavby	7 100 000,00	28 300,00	28 250,00	0,40	99,82
3412	Sportovní zařízení ve vlastnictví obce		7 100 000,00	28 300,00	28 250,00	0,40	99,82
3419	5222	Neinvestiční transfery spolkům	260 000,00	260 000,00	230 000,00	88,46	88,46
3419	Ostatní sportovní činnost		260 000,00	260 000,00	230 000,00	88,46	88,46
3421	5137	Drobný hmotný dlouhodobý majetek	5 000,00	5 000,00	2 381,00	47,62	47,62
3421	5169	Nákup ostatních služeb	6 000,00	22 000,00	21 605,00	360,08	98,20
3421	5171	Opravy a udržování	10 000,00	10 000,00			
3421	5222	Neinvestiční transfery spolkům	35 000,00	35 000,00	35 000,00	100,00	100,00
3421	6322	Investiční transfery spolkům	45 000,00	45 000,00	45 000,00	100,00	100,00
3421	Využití volného času dětí a mládeže		101 000,00	117 000,00	103 986,00	102,96	88,88
3429	5222	Neinvestiční transfery spolkům	25 000,00	25 000,00	25 000,00	100,00	100,00
3429	Ostatní zájmová činnost a rekreace		25 000,00	25 000,00	25 000,00	100,00	100,00
3612	5139	Nákup materiálu j.n.		5 900,00			
3612	5151	Studená voda	60 000,00	60 000,00	53 596,00	89,33	89,33
3612	5153	Plyn	50 000,00	50 000,00	45 960,81	91,92	91,92
3612	5154	Elektrická energie	150 000,00	150 000,00	108 272,93	72,18	72,18
3612	5164	Nájemné	6 000,00	6 000,00	1 000,00	16,67	16,67
3612	5171	Opravy a udržování	100 000,00	84 700,00	12 620,00	12,62	14,90
3612	5199	Ostatní výdaje související s neinvestičními nákupy	6 000,00	17 000,00	16 886,00	281,43	99,33
3612	5909	Ostatní neinvestiční výdaje j.n.	20 000,00	20 000,00	17 697,00	88,49	88,49

II. ROZPOČTOVÉ VÝDAJE

Paragraf a	Položka b	Text	Schválený rozpočet 1	Rozpočet po změnách 2	Výsledek od počátku roku 3	% RS	% RU
3612	6121	Budovy, haly a stavby		9 400,00	9 319,00	*****	99,14
3612	Bytové hospodářství		392 000,00	403 000,00	265 351,74	67,69	65,84
3613	5139	Nákup materiálu j.n.		1 600,00	1 583,00	*****	98,94
3613	5151	Studená voda	10 000,00	13 000,00	12 755,00	127,55	98,12
3613	5153	Plyn	80 000,00	80 000,00	77 910,50	97,39	97,39
3613	5154	Elektrická energie	200 000,00	216 000,00	215 834,61	107,92	99,92
3613	5169	Nákup ostatních služeb	10 000,00	10 000,00			
3613	5171	Opravy a udržování	100 000,00	79 400,00	74 579,80	74,58	93,93
3613	Nebytové hospodářství		400 000,00	400 000,00	382 662,91	95,67	95,67
3631	5154	Elektrická energie	250 000,00	302 000,00	301 310,92	120,52	99,77
3631	5171	Opravy a udržování	300 000,00	300 000,00	266 637,00	88,88	88,88
3631	6121	Budovy, haly a stavby		71 900,00	14 000,00	*****	19,47
3631	Veřejné osvětlení		550 000,00	673 900,00	581 947,92	105,81	86,36
3632	5171	Opravy a udržování	5 000,00	5 000,00			
3632	Pohřebnictví		5 000,00	5 000,00			
3635	6119	Ostatní nákupy dlouhodobého nehmotného majetku	1 500 000,00	1 500 000,00			
3635	Územní plánování		1 500 000,00	1 500 000,00			
3639	5011	Platy zaměst. v pr.poměru vyjma zaměst. na služ.m.	298 000,00	198 500,00	181 625,00	60,95	91,50
3639	5031	Povinné poj.na soc.zab.a přísp.na st.pol.zaměstnan	75 000,00	50 400,00	45 191,00	60,25	89,66
3639	5032	Povinné poj.na veřejné zdravotní pojištění	27 000,00	17 700,00	16 350,00	60,56	92,37
3639	5134	Prádlo, oděv a obuv	10 000,00	10 000,00	7 800,00	78,00	78,00
3639	5137	Drobný hmotný dlouhodobý majetek	20 000,00	947 300,00	947 299,26	*****	100,00
3639	5151	Studená voda		1 100,00	1 090,00	*****	99,09
3639	5163	Služby peněžních ústavů		2 000,00	2 000,00	*****	100,00
3639	5166	Konzultační, poradenské a právní služby		97 000,00	96 800,00	*****	99,79
3639	5169	Nákup ostatních služeb	20 000,00	20 000,00	15 763,02	78,82	78,82
3639	5171	Opravy a udržování	20 000,00	20 000,00			
3639	6121	Budovy, haly a stavby	69 200 000,00	79 145 000,00	61 303 531,27	88,59	77,46
3639	6130	Pozemky		83 700,00	83 656,00	*****	99,95
3639	Komunální služby a územní rozvoj j.n.		69 670 000,00	80 592 700,00	62 701 105,55	90,00	77,80
3722	5164	Nájemné		9 000,00	8 820,00	*****	98,00
3722	5169	Nákup ostatních služeb	620 000,00	639 000,00	638 560,00	102,99	99,93
3722	Sběr a svoz komunálních odpadů		620 000,00	648 000,00	647 380,00	104,42	99,90
3723	5137	Drobný hmotný dlouhodobý majetek		7 400,00	7 369,00	*****	99,58
3723	5138	Nákup zboží (za účelem dalšího prodeje)	30 000,00	62 000,00	51 788,00	172,63	83,53

II. ROZPOČTOVÉ VÝDAJE

Paragraf a	Položka b	Text	Schválený rozpočet 1	Rozpočet po změnách 2	Výsledek od počátku roku 3	% RS	% RU
3723	5139	Nákup materiálu j.n.		4 700,00	4 707,00	*****	100,15
3723	5164	Nájemné	1 000,00	1 400,00	1 369,00	136,90	97,79
3723	5169	Nákup ostatních služeb	1 200 000,00	1 433 200,00	1 433 171,00	119,43	100,00
3723	Sběr a svoz ost.odpadů (jiných než nebez.a komun.)		1 231 000,00	1 508 700,00	1 498 404,00	121,72	99,32
3745	5011	Platy zaměst. v pr.poměru vyjma zaměst. na služ.m.	510 000,00	730 000,00	688 293,00	134,96	94,29
3745	5021	Ostatní osobní výdaje		700,00	630,00	*****	90,00
3745	5031	Povinné poj.na soc.zab.a přísp.na st.pol.zaměstnan	127 500,00	180 500,00	166 437,00	130,54	92,21
3745	5032	Povinné poj.na veřejné zdravotní pojištění	45 900,00	65 900,00	60 150,00	131,05	91,27
3745	5132	Ochranné pomůcky	3 000,00				
3745	5134	Prádlo, oděv a obuv	6 000,00				
3745	5137	Drobný hmotný dlouhodobý majetek	20 000,00	12 700,00	6 165,50	30,83	48,55
3745	5139	Nákup materiálu j.n.	80 000,00	105 000,00	104 957,50	131,20	99,96
3745	5156	Pohonné hmoty a maziva	60 000,00	62 100,00	62 060,44	103,43	99,94
3745	5163	Služby peněžních ústavů	13 000,00	13 000,00	9 448,00	72,68	72,68
3745	5169	Nákup ostatních služeb	3 000,00	3 000,00	600,00	20,00	20,00
3745	5171	Opravy a udržování	400 000,00	403 800,00	403 713,60	100,93	99,98
3745	Péče o vzhled obcí a veřejnou zeleň		1 268 400,00	1 576 700,00	1 502 455,04	118,45	95,29
4356	5229	Ostatní neinv.transfery nezisk.a podob.organizacím	10 000,00	10 000,00	10 000,00	100,00	100,00
4356	Denní stacionáře a centra denních služeb		10 000,00	10 000,00	10 000,00	100,00	100,00
4378	5229	Ostatní neinv.transfery nezisk.a podob.organizacím	6 200,00	6 200,00			
4378	Terénní programy		6 200,00	6 200,00			
5311	5321	Neinvestiční transfery obcím	10 000,00	13 200,00	13 200,00	132,00	100,00
5311	Bezpečnost a veřejný pořádek		10 000,00	13 200,00	13 200,00	132,00	100,00
5512	5019	Ostatní platy	10 000,00	10 000,00	3 397,00	33,97	33,97
5512	5021	Ostatní osobní výdaje	72 000,00	72 000,00	71 886,00	99,84	99,84
5512	5029	Ostatní platby za provedenou práci jinde nezařazen	1 000,00	1 000,00			
5512	5039	Ostatní povinné pojistné placené zaměstnavatelem	5 000,00	5 000,00	1 156,00	23,12	23,12
5512	5131	Potraviny	2 000,00	2 000,00			
5512	5132	Ochranné pomůcky	60 000,00	145 900,00	105 511,00	175,85	72,32
5512	5137	Drobný hmotný dlouhodobý majetek	200 000,00	128 400,00	60 381,20	30,19	47,03
5512	5139	Nákup materiálu j.n.	20 000,00	75 200,00	45 983,13	229,92	61,15
5512	5154	Elektrická energie	10 800,00	10 800,00	8 137,42	75,35	75,35
5512	5156	Pohonné hmoty a maziva	100 000,00	106 500,00	46 819,93	46,82	43,96
5512	5162	Služby elektronických komunikací	15 600,00	15 900,00	15 838,17	101,53	99,61
5512	5163	Služby peněžních ústavů	92 000,00	93 000,00	93 008,00	101,10	100,01
5512	5167	Služby školení a vzdělávání	8 000,00	8 000,00	7 744,00	96,80	96,80

II. ROZPOČTOVÉ VÝDAJE

Paragraf a	Položka b	Text	Schválený rozpočet 1	Rozpočet po změnách 2	Výsledek od počátku roku 3	% RS	% RU
5512	5168	Zpracování dat a služby souv. s inf. a kom.technol	16 100,00	35 400,00	27 796,80	172,65	78,52
5512	5169	Nákup ostatních služeb	20 000,00	20 000,00	1 750,00	8,75	8,75
5512	5171	Opravy a udržování	50 000,00	96 800,00	60 800,00	121,60	62,81
5512	5175	Pohoštění	4 000,00	4 000,00	124,00	3,10	3,10
5512	Požární ochrana - dobrovolná část		686 500,00	829 900,00	550 332,65	80,16	66,31
6112	5023	Odměny členů zastupitelstva obcí a krajů	1 050 000,00	1 050 000,00	1 040 189,00	99,07	99,07
6112	5031	Povinné poj.na soc.zab.a přísp.na st.pol.zaměstnan	160 000,00	162 200,00	162 166,00	101,35	99,98
6112	5032	Povinné poj.na veřejné zdravotní pojištění	94 500,00	94 500,00	93 796,00	99,26	99,26
6112	5163	Služby peněžních ústavů	12 200,00	12 200,00	12 141,00	99,52	99,52
6112	5173	Cestovné	500,00	500,00	239,00	47,80	47,80
6112	5175	Pohoštění	10 000,00	7 800,00			
6112	Zastupitelstva obcí		1 327 200,00	1 327 200,00	1 308 531,00	98,59	98,59
6117	5021	Ostatní osobní výdaje		32 400,00	32 391,00	*****	99,97
6117	5139	Nákup materiálu j.n.		23 300,00	9 609,70	*****	41,24
6117	5173	Cestovné		300,00	242,00	*****	80,67
6117	5175	Pohoštění		4 500,00	4 171,00	*****	92,69
6117	Volby do Evropského parlamentu			60 500,00	46 413,70	*****	76,72
6149	5021	Ostatní osobní výdaje		14 500,00	14 455,00	*****	99,69
6149	Ostatní všeobecná vnitřní správa j.n.			14 500,00	14 455,00	*****	99,69
6171	5011	Platy zaměst. v pr.poměru vyjma zaměst. na služ.m.	2 670 000,00	2 670 000,00	2 349 075,00	87,98	87,98
6171	5021	Ostatní osobní výdaje	5 000,00	5 000,00	3 565,00	71,30	71,30
6171	5031	Povinné poj.na soc.zab.a přísp.na st.pol.zaměstnan	667 500,00	667 500,00	589 849,00	88,37	88,37
6171	5032	Povinné poj.na veřejné zdravotní pojištění	240 300,00	240 300,00	213 093,00	88,68	88,68
6171	5038	Povinné pojistné na úrazové pojištění	13 000,00	13 500,00	13 472,00	103,63	99,79
6171	5131	Potraviny	3 000,00	3 000,00	1 314,78	43,83	43,83
6171	5134	Prádlo, oděv a obuv	1 000,00	1 000,00			
6171	5136	Knihy, učební pomůcky a tisk	2 000,00	2 000,00	1 266,00	63,30	63,30
6171	5137	Drobný hmotný dlouhodobý majetek	20 000,00	29 100,00	29 094,64	145,47	99,98
6171	5139	Nákup materiálu j.n.	100 000,00	146 000,00	145 533,05	145,53	99,68
6171	5151	Studená voda	30 000,00	6 000,00	5 125,00	17,08	85,42
6171	5153	Plyn	35 000,00	30 000,00	29 661,58	84,75	98,87
6171	5154	Elektrická energie	70 000,00	39 000,00	38 918,78	55,60	99,79
6171	5156	Pohonné hmoty a maziva	10 000,00	11 000,00	10 901,00	109,01	99,10
6171	5161	Poštovní služby	130 000,00	100 000,00	92 984,00	71,53	92,98
6171	5162	Služby elektronických komunikací	100 000,00	67 800,00	59 797,11	59,80	88,20
6171	5163	Služby peněžních ústavů	10 000,00	10 000,00	9 212,00	92,12	92,12

II. ROZPOČTOVÉ VÝDAJE

Paragraf a	Položka b	Text	Schválený rozpočet 1	Rozpočet po změnách 2	Výsledek od počátku roku 3	% RS	% RU
6171	5164	Nájemné	40 000,00	40 000,00	24 591,30	61,48	61,48
6171	5166	Konzultační, poradenské a právní služby	50 000,00	50 000,00	18 848,88	37,70	37,70
6171	5167	Služby školení a vzdělávání	5 000,00	5 000,00			
6171	5168	Zpracování dat a služby souv. s inf. a kom.technol	100 000,00	143 000,00	141 967,48	141,97	99,28
6171	5169	Nákup ostatních služeb	200 000,00	157 700,00	151 203,88	75,60	95,88
6171	5171	Opravy a udržování	30 000,00	100 000,00	96 804,00	322,68	96,80
6171	5172	Programové vybavení	30 000,00	30 000,00	7 329,50	24,43	24,43
6171	5173	Cestovné	10 000,00	10 000,00	1 542,00	15,42	15,42
6171	5175	Pohoštění	20 000,00	20 000,00	13 691,00	68,46	68,46
6171	5182	Převody vlastní pokladně					
6171	5192	Poskytnuté náhrady	4 000,00	4 000,00	1 000,00	25,00	25,00
6171	5194	Věcné dary	5 000,00	5 000,00	790,00	15,80	15,80
6171	5229	Ostatní neinv.transfery nezisk.a podob.organizacím	9 500,00	11 500,00	11 370,00	119,68	98,87
6171	5321	Neinvestiční transfery obcím	20 000,00	20 000,00	9 000,00	45,00	45,00
6171	5362	Platby daní a poplatků státnímu rozpočtu	20 000,00	20 000,00	5 620,00	28,10	28,10
6171	5363	Úhrady sankcí jiným rozpočtům	10 000,00	52 600,00	52 507,00	525,07	99,82
6171	5492	Dary obyvatelstvu	40 000,00	40 000,00	38 969,00	97,42	97,42
6171	5499	Ostatní neinvestiční transfery obyvatelstvu	50 000,00	67 500,00	67 446,00	134,89	99,92
6171	Činnost místní správy		4 750 300,00	4 817 500,00	4 235 541,98	89,16	87,92
6310	5141	Úroky vlastní		50 000,00	40 296,17	*****	80,59
6310	5163	Služby peněžních ústavů	22 000,00	22 000,00	20 925,60	95,12	95,12
6310	Obecné příjmy a výdaje z finančních operací		22 000,00	72 000,00	61 221,77	278,28	85,03
6320	5163	Služby peněžních ústavů	80 000,00	80 000,00	73 695,00	92,12	92,12
6320	Pojištění funkčně nespecifikované		80 000,00	80 000,00	73 695,00	92,12	92,12
6330	5342	Zákl. příděl FKSP a sociálnímu fondu obcí a krajů	149 800,00	149 800,00	149 730,00	99,95	99,95
6330	Převody vlastním fondům v rozpočtech územní úrovně		149 800,00	149 800,00	149 730,00	99,95	99,95
6399	5362	Platby daní a poplatků státnímu rozpočtu	350 000,00	17 000,00-	16 977,39-	4,85-	99,87
6399	5365	Platby daní a poplatků krajům, obcím a st.fondům	1 500 000,00	1 500 000,00	1 171 350,00	78,09	78,09
6399	Ostatní finanční operace		1 850 000,00	1 483 000,00	1 154 372,61	62,40	77,84
6402	5364	Vratky transferů poskytnutých z veř. rozpočtů ÚÚ		48 100,00	48 011,70	*****	99,82
6402	5366	Výdaje finan. vypoř. min. let mezi krajem a obcemi		16 100,00	16 036,80	*****	99,61
6402	Finanční vypořádání minulých let			64 200,00	64 048,50	*****	99,76
6409	5909	Ostatní neinvestiční výdaje j.n.		1 500,00	1 500,00	*****	100,00
6409	Ostatní činnosti j.n.			1 500,00	1 500,00	*****	100,00
ROZPOČTOVÉ VÝDAJE CELKEM			99 758 500,00	104 815 800,00	82 581 396,92	82,78	78,79

III. FINANCOVÁNÍ - třída 8

Název text	Číslo položky/řádku r	Schválený rozpočet 1	Rozpočet po změnách 2	Výsledek od počátku roku 3	% RS	% RU
Krátkodobé financování z tuzemska						
Krátkodobé vydané dluhopisy (+)	8111					
Uhrazené splátky krátkod.vydaných dluhopisů (-)	8112					
Krátkodobé přijaté půjčené prostředky (+)	8113					
Uhrazené splátky krátkod.přij.půjč.prostř. (-)	8114					
Změna stavu krátkod. prostř.na bank.účtech(+/-)	8115	42 596 600,00	41 827 900,00	18 375 797,20	43,14	43,93
Akt. krátkod. operace řízení likvidity-příjmy(+)	8117					
Akt. krátkod. operace řízení likvidity-výdaje(-)	8118					
Dlouhodobé financování z tuzemska						
Dlouhodobé vydané dluhopisy (+)	8121					
Uhrazené splátky dlouh.vydaných dluhopisů (-)	8122					
Dlouhodobé přijaté půjčené prostředky (+)	8123	27 000 000,00	27 000 000,00	21 202 120,00	78,53	78,53
Uhrazené splátky dlouhod. přijatých půjček (-)	8124	4 000 000,00-				
Změna stavu dlouhod. prostř.na bank.účtech(+/-)	8125					
Akt. dlouhod. operace řízení likvidity-příjmy(+)	8127					
Akt. dlouhod. operace řízení likvidity-výdaje(-)	8128					
Krátkodobé financování ze zahraničí						
Krátkodobé vydané dluhopisy (+)	8211					
Uhrazené splátky krátkod. vydaných dluhopisů(-)	8212					
Krátkodobé přijaté půjčené prostředky (+)	8213					
Uhrazené splátky krátkod.přij.půjč.prostř. (-)	8214					
Změna stavu krátkod. prostř.na bank.účtech(+/-)	8215					
Akt. krátkod. operace řízení likvidity-příjmy(+)	8217					
Akt. krátkod. operace řízení likvidity-výdaje(-)	8218					
Dlouhodobé financování ze zahraničí						
Dlouhodobé vydané dluhopisy (+)	8221					
Uhrazené splátky dlouh. vydaných dluhopisů (-)	8222					
Dlouhodobé přijaté půjčené prostředky (+)	8223					
Uhrazené spl.dlouhod. přij.půjč.prostř. (-)	8224					
Změna stavu dlouhod. prostř.na bank.účtech(+/-)	8225					
Akt. dlouhod. operace řízení likvidity-příjmy(+)	8227					
Akt. dlouhod. operace řízení likvidity-výdaje(-)	8228					
Opravné položky k peněžním operacím						
Operace z peněžních účtů organizace nemající charakter příjmů a výdajů vlád.sektoru (+/-)	8901					
Nerealizované kurzové rozdíly pohybů na devizových účtech (+/-)	8902					

III. FINANCOVÁNÍ - třída 8

Název	Číslo položky/řádku	Schválený rozpočet	Rozpočet po změnách	Výsledek od počátku roku	% RS	% RU
text	r	1	2	3		
Nepřevedené částky vyrovnávající schodek (+/-)	8905					
FINANCOVÁNÍ (součet za třídu 8)	8000	65 596 600,00	68 827 900,00	39 577 917,20	60,34	57,50

IV. REKAPITULACE PŘÍJMŮ, VÝDAJŮ, FINANCOVÁNÍ A JEJICH KONSOLIDACE

Název text	Číslo řádku r	Schválený rozpočet 41	Rozpočet po změnách 42	Výsledek od počátku roku 43	% RS	% RU
TŘÍDA 1 - DAŇOVÉ PŘÍJMY	4010	28 497 000,00	28 420 800,00	34 468 375,43	120,95	121,28
TŘÍDA 2 - NEDAŇOVÉ PŘÍJMY	4020	3 041 100,00	3 539 100,00	3 849 168,89	126,57	108,76
TŘÍDA 3 - KAPITÁLOVÉ PŘÍJMY	4030	900 000,00	1 514 000,00	2 172 297,00	241,37	143,48
TŘÍDA 4 - PŘIJATÉ TRANSFERY	4040	1 723 800,00	2 514 000,00	2 513 638,40	145,82	99,99
PŘÍJMY CELKEM	4050	34 161 900,00	35 987 900,00	43 003 479,72	125,88	119,49
KONSOLIDACE PŘÍJMŮ	4060	149 800,00	149 800,00	149 730,00	99,95	99,95
v tom položky:						
2223 - Příjmy z finančního vypořádání minulých let mezi krajem a obcemi	4061					
2226 - Příjmy z finančního vypořádání minulých let mezi obcemi	4062					
2227 - Příjmy z finančního vypořádání minulých let mezi reg. radou a kraji, obcemi a DSO	4063					
2441 - Splátky půjčených prostředků od obcí	4070					
2442 - Splátky půjčených prostředků od krajů	4080					
2443 - Splátky půjčených prostředků od regionálních rad	4081					
2449 - Ostatní splátky půjčených prostředků od veřejných rozpočtů územní úrovně	4090					
4121 - Neinvestiční přijaté transfery od obcí	4100	85 500,00	120 500,00	120 482,00	140,91	99,99
4122 - Neinvestiční přijaté transfery od krajů	4110		74 000,00	74 000,00		100,00
4123 - Neinvestiční přijaté transfery od regionálních rad	4111					
4129 - Ostatní neinvestiční přijaté transfery od rozpočtů územní úrovně	4120					
* 4133 - Převody z vlastních rezervních fondů	4130					
* 4134 - Převody z rozpočtových účtů	4140	149 800,00	149 800,00	149 730,00	99,95	99,95
* 4137 - Převody mezi statutárními městy (hl.m.Prahou)a jejich městskými obvody nebo částmi - příjmy	4145					
* 4138 - Převody z vlastní pokladny	4146					
* 4139 - Ostatní převody z vlastních fondů	4150					
4221 - Investiční přijaté transfery od obcí	4170					
4222 - Investiční přijaté transfery od krajů	4180					
4223 - Investiční přijaté transfery od regionálních rad	4181					
4229 - Ostatní investiční přijaté transfery od rozpočtů územní úrovně	4190					
ZJ 024 - Transfery přijaté z území jiného okresu	4191	62 600,00	97 600,00	97 602,00	155,91	100,00
ZJ 025 - Splátky půjčených prostředků přijatých z území jiného okresu	4192					
ZJ 028 - Transfery přijaté z území jiného kraje	4193					

IV. REKAPITULACE PŘÍJMŮ, VÝDAJŮ, FINANCOVÁNÍ A JEJICH KONSOLIDACE

Název text	Číslo řádku r	Schválený rozpočet 41	Rozpočet po změnách 42	Výsledek od počátku roku 43	% RS	% RU
ZJ 029 - Splátky půjčených prostředků přijatých z území jiného kraje	4194					
PŘÍJMY CELKEM PO KONSOLIDACI	4200	34 012 100,00	35 838 100,00	42 853 749,72	126,00	119,58
TŘÍDA 5 - BĚŽNÉ VÝDAJE	4210	21 138 500,00	23 005 700,00	20 742 026,25	98,12	90,16
TŘÍDA 6 - KAPITÁLOVÉ VÝDAJE	4220	78 620 000,00	81 810 100,00	61 839 370,67	78,66	75,59
VÝDAJE CELKEM	4240	99 758 500,00	104 815 800,00	82 581 396,92	82,78	78,79
KONSOLIDACE VÝDAJŮ	4250	149 800,00	149 800,00	149 730,00	99,95	99,95
v tom položky:						
5321 - Neinvestiční transfery obcím	4260	30 000,00	33 200,00	22 200,00	74,00	66,87
5323 - Neinvestiční transfery krajům	4270					
5325 - Neinvestiční transfery regionálním radám	4271					
5329 - Ostatní neinvestiční transfery veřejným rozpočtům územní úrovně	4280	88 500,00	88 500,00	88 500,00	100,00	100,00
* 5342 - Převody FKSP a sociál.fondu obcí a krajů	4281	149 800,00	149 800,00	149 730,00	99,95	99,95
* 5344 - Převody vlastním rezervním fondům územních rozpočtů	4290					
* 5345 - Převody vlastním rozpočtovým účtům	4300					
* 5347 - Převody mezi statutárními městy (hl.m.Prahou)a jejich městskými obvody nebo částmi - výdaje	4305					
* 5348 - Převody do vlastní pokladny	4306					
* 5349 - Ostatní převody vlastním fondům	4310					
5366 - Výdaje z finančního vypořádání minulých let mezi krajem a obcemi	4321		16 100,00	16 036,80		99,61
5367 - Výdaje z finančního vypořádání minulých let mezi obcemi	4322					
5368 - Výdaje z finančního vypořádání minulých let mezi regionální radou a kraji, obcemi a DSO	4323					
5641 - Neinvestiční půjčené prostředky obcím	4330					
5642 - Neinvestiční půjčené prostředky krajům	4340					
5643 - Neinvestiční půjčené prostředky regionálním radám	4341					
5649 - Ostatní neinvestiční půjčené prostředky veřejným rozpočtům územní úrovně	4350					
6341 - Investiční transfery obcím	4360					
6342 - Investiční transfery krajům	4370					
6345 - Investiční transfery regionálním radám	4371					
6349 - Ostatní investiční transfery veřejným rozpočtům územní úrovně	4380					
6441 - Investiční půjčené prostředky obcím	4400					

IV. REKAPITULACE PŘÍJMŮ, VÝDAJŮ, FINANCOVÁNÍ A JEJICH KONSOLIDACE

Název text	Číslo řádku r	Schválený rozpočet 41	Rozpočet po změnách 42	Výsledek od počátku roku 43	% RS	% RU
6442 - Investiční půjčené prostředky krajům	4410					
6443 - Investiční půjčené prostředky regionálním radám	4411					
6449 - Ostatní investiční půjčené prostředky veřejným rozpočtům územní úrovně	4420					
ZJ 026 - Transfery poskytnuté na území jiného okresu	4421					
ZJ 027 - Půjčené prostř. poskytnuté na území jiného okresu	4422					
ZJ 035 - Transfery poskytnuté na území jiného kraje	4423					
ZJ 036 - Půjčené prostř. poskytnuté na území jiného kraje	4424					
VÝDAJE CELKEM PO KONSOLIDACI	4430	99 608 700,00	104 666 000,00	82 431 666,92	82,76	78,76
SALDO PŘÍJMŮ A VÝDAJŮ PO KONSOLIDACI	4440	65 596 600,00-	68 827 900,00-	39 577 917,20-	60,34	57,50
TŘÍDA 8 - FINANCOVÁNÍ	4450	65 596 600,00	68 827 900,00	39 577 917,20	60,34	57,50
KONSOLIDACE FINANCOVÁNÍ	4460					
FINANCOVÁNÍ CELKEM PO KONSOLIDACI	4470	65 596 600,00	68 827 900,00	39 577 917,20	60,34	57,50

Poznámka: "-" - položky takto označené vstupují v této variantě výkazu do konsolidace

VI. STAVY A ZMĚNY STAVŮ NA BANKOVNÍCH ÚČTECH A V POKLADNĚ

Název bankovního účtu text	Číslo řádku r	Počáteční stav k 1. 1. 61	Stav ke konci vykazovaného období 62	Změna stavu bankovních účtů 63
Základní běžný účet ÚSC	6010	45 458 484,81	27 048 858,87	18 409 625,94
Běžné účty fondů ÚSC	6020	121 487,75	155 316,49	33 828,74-
Běžné účty celkem	6030	45 579 972,56	27 204 175,36	18 375 797,20
Pokladna	6040			

VII. VYBRANÉ ZÁZNAMOVÉ JEDNOTKY

Název text	Číslo řádku r	Schválený rozpočet 71	Rozpočet po změnách 72	Výsledek od počátku roku 73	% RS	% RU
ZJ 024 - Transfery přijaté z území jiného okresu	7090	62 600,00	97 600,00	97 602,00	155,91	100,00
v tom položky:						
2226 - Příjmy z finančního vypořádání minulých let mezi obcemi	7092					
4121 - Neinvestiční přijaté transfery od obcí	7100	62 600,00	97 600,00	97 602,00	155,91	100,00
4129 - Ostatní neinvestiční přijaté transfery od rozpočtů územní úrovně	7110					
4221 - Investiční přijaté transfery od obcí	7120					
4229 - Ostatní investiční přijaté transfery od rozpočtů územní úrovně	7130					
ZJ 025 - Splátky půjčených prostředků přijatých z území jiného okresu	7140					
v tom položky:						
2441 - Splátky půjčených prostředků od obcí	7150					
2449 - Ostatní splátky půjčených prostředků od veřejných rozpočtů územní úrovně	7160					
ZJ 026 - Transfery poskytnuté na území jiného okresu	7170					
v tom položky:						
5321 - Neinvestiční transfery obcím	7180					
5329 - Ostatní neinvestiční transfery veřejným rozpočtům územní úrovně	7190					
5367 - Výdaje z finančního vypořádání minulých let mezi obcemi	7192					
6341 - Investiční transfery obcím	7200					
6349 - Ostatní investiční transfery veřejným rozpočtům územní úrovně	7210					
ZJ 027 - Půjčené prostředky poskytnuté na územní jiného okresu	7220					
v tom položky:						
5641 - Neinvestiční půjčené prostředky obcím	7230					
5649 - Ostatní neinvestiční půjčené prostředky veřejným rozpočtům územní úrovně	7240					
6441 - Investiční půjčené prostředky obcím	7250					
6449 - Ostatní investiční půjčené prostředky veřejným rozpočtům územní úrovně	7260					

VII. VYBRANÉ ZÁZNAMOVÉ JEDNOTKY

Název text	Číslo řádku r	Schválený rozpočet 71	Rozpočet po změnách 72	Výsledek od počátku roku 73	% RS	% RU
ZJ 028 - Transfery přijaté z území jiného kraje	7290					
v tom položky:						
2223 - Příjmy z finančního vypořádání minulých let mezi krajem a obcemi	7291					
2226 - Příjmy z finančního vypořádání minulých let mezi obcemi	7292					
4121 - Neinvestiční přijaté transfery od obcí	7300					
4122 - Neinvestiční přijaté transfery od krajů	7310					
4129 - Ostatní neinvestiční přijaté transfery od rozpočtů územní úrovně	7320					
4221 - Investiční přijaté transfery od obcí	7330					
4222 - Investiční přijaté transfery od krajů	7340					
4229 - Ostatní investiční přijaté transfery od rozpočtů územní úrovně	7350					
ZJ 029 - Splátky půjčených prostředků přijatých z území jiného kraje	7360					
v tom položky:						
2441 - Splátky půjčených prostředků od obcí	7370					
2442 - Splátky půjčených prostředků od krajů	7380					
2449 - Ostatní splátky půjčených prostředků od veřejných rozpočtů územní úrovně	7390					
ZJ 035 - Transfery poskytnuté na území jiného kraje	7400					
v tom položky:						
5321 - Neinvestiční transfery obcím	7410					
5323 - Neinvestiční transfery krajům	7420					
5329 - Ostatní neinvestiční transfery veřejným rozpočtům územní úrovně	7430					
5366 - Výdaje z finančního vypořádání minulých let mezi krajem a obcemi	7431					
5367 - Výdaje z finančního vypořádání minulých let mezi obcemi	7432					
6341 - Investiční transfery obcím	7440					
6342 - Investiční transfery krajům	7450					
6349 - Ostatní investiční transfery veřejným rozpočtům územní úrovně	7460					

VII. VYBRANÉ ZÁZNAMOVÉ JEDNOTKY

Název text	Číslo řádku r	Schválený rozpočet 71	Rozpočet po změnách 72	Výsledek od počátku roku 73	% RS	% RU
ZJ 036 - Půjčené prostředky poskytnuté na území jiného kraje	7470					
v tom položky:						
5641 - Neinvestiční půjčené prostředky obcím	7480					
5642 - Neinvestiční půjčené prostředky krajům	7490					
5649 - Ostatní neinvestiční půjčené prostředky veřejným rozpočtům územní úrovně	7500					
6441 - Investiční půjčené prostředky obcím	7510					
6442 - Investiční půjčené prostředky krajům	7520					
6449 - Ostatní investiční půjčené prostředky veřejným rozpočtům územní úrovně	7530					

IX. Přijaté transfery a půjčky ze státního rozpočtu, státních fondů a regionálních rad

Účelový znak a	Název	Položka b	Název	Výsledek od počátku roku 93
13101	Aktivní politika zaměstnanosti pro OkÚ a obce	4116	Ostatní neinv.přijaté transfery ze st. rozpočtu	203 000,00
13101	Aktivní politika zaměstnanosti pro OkÚ a obce			203 000,00
14004	dotace JSDH od JMK Brno	4116	Ostatní neinv.přijaté transfery ze st. rozpočtu	223 142,00
14004	dotace JSDH od JMK Brno			223 142,00
15011		4116	Ostatní neinv.přijaté transfery ze st. rozpočtu	54 259,40
15011				54 259,40
15974		4216	Ostatní invest.přijaté transf.ze státního rozpočtu	8 470,00
15974				8 470,00
98018	Příprava na sčítání lidu, domů a bytů v roce 2021	4111	Neinvestiční přijaté transf.z všeob.pokl.správy SR	14 455,00
98018	Příprava na sčítání lidu, domů a bytů v roce 2021			14 455,00
98348	dotace k volbám do EP 2009	4111	Neinvestiční přijaté transf.z všeob.pokl.správy SR	58 000,00
98348	dotace k volbám do EP 2009			58 000,00
C e l k e m				561 326,40

X. Transfery a půjčky poskytnuté regionálními radami územně samosprávným celkům, regionálním radám a dobrovolným svazkům obcí

Účelový znak	Název	Kód územn. jednotky	Položka	Název	Výsledek od počátku roku
a		b	c		103

***** tato část výkazu nemá data *****

XI. Příjmy ze zahraničních zdrojů a související příjmy v členění podle jednotlivých nástrojů a prostorových jednotek

Paragraf	Položka	Text	Nástroj	Prostorová jednotka	Schválený rozpočet	Rozpočet po změnách	Výsledek od počátku roku	% RS	% RU
a	b		c	d	1	2	3		
0000	4116		106	5		54 400,00	54 259,40	*****	99.74
0000	4116	Ostatní neinv.přijaté transfery ze st. rozpočt				54 400,00	54 259,40	*****	99.74
0000	4216		106	5		8 500,00	8 470,00	*****	99.65
0000	4216	Ostatní invest.přijaté transf.ze státního rozp				8 500,00	8 470,00	*****	99.65
0000						62 900,00	62 729,40	*****	99.73
3113	2229		120	1		2 400,00	2 366,91	*****	98.62
3113	2229		120	5		13 400,00	13 412,49	*****	100.09
3113	2229	Ostatní přijaté vratky transferů				15 800,00	15 779,40	*****	99.87
3113	Základní školy					15 800,00	15 779,40	*****	99.87
C e l k e m						78 700,00	78 508,80	*****	99.76

XII. Výdaje spolufinancované ze zahraničních zdrojů a související výdaje v členění podle jednotlivých nástrojů a prostorových jednotek

Paragraf	Položka	Text	Nástroj	Prostorová jednotka	Schválený rozpočet	Rozpočet po změnách	Výsledek od počátku roku	% RS	% RU
a	b		c	d	1	2	3		
2341	5169		106	5		27 000,00	26 620,00	*****	98.59
2341	5169	Nákup ostatních služeb				27 000,00	26 620,00	*****	98.59
2341	5171		106	5		27 700,00	27 639,40	*****	99.78
2341	5171	Opravy a udržování				27 700,00	27 639,40	*****	99.78
2341	Vodní díla v zemědělské krajině					54 700,00	54 259,40	*****	99.19
3341	6121		106	5		8 500,00	8 470,00	*****	99.65
3341	6121	Budovy, haly a stavby				8 500,00	8 470,00	*****	99.65
3341	Rozhlas a televize					8 500,00	8 470,00	*****	99.65
6402	5366		120	1		2 400,00	2 366,91	*****	98.62

XII. Výdaje spolufinancované ze zahraničních zdrojů a související výdaje v členění podle jednotlivých nástrojů a prostorových jednotek

Paragraf	Položka	Text	Nástroj	Prostorová jednotka	Schválený rozpočet	Rozpočet po změnách	Výsledek od počátku roku	% RS	% RU
a	b		c	d	1	2	3		
6402	5366		120	5		13 400,00	13 412,49	*****	100.09
6402	5366	Výdaje finan. vypoř. min. let mezi krajem a ob				15 800,00	15 779,40	*****	99.87
6402	Finanční vypořádání minulých let					15 800,00	15 779,40	*****	99.87
C e l k e m						79 000,00	78 508,80	*****	99.38

Odesláno dne:

Razítko:

Podpis vedoucího účetní jednotky:

Jan Ivičič

Odpovídající za údaje

Došlo dne:

o rozpočtu:

Lenka Vicenikovátel.: **519 519 210**

o skutečnosti:

Marie Ligasovátel.: **519 519 210**



ROZVAHA

územní samosprávné celky, svazky obcí, regionální rady regionu soudržnosti

(v Kč, s přesností na dvě desetinná místa)

Období: **12 / 2019**

IČO: **00283142**

Název: **Městys Drnholec**

Číslo položky	Název položky	Syntetický účet	Období			
			Běžné		Minulé	
			Brutto	Korekce		Netto
AKTIVA CELKEM			322 796 509,37	51 216 717,67	271 579 791,70	232 288 753,03
A.	Stálá aktiva		291 474 256,53	50 655 630,37	240 818 626,16	180 205 225,46
I.	Dlouhodobý nehmotný majetek		1 418 490,40	610 841,90	807 648,50	842 420,50
1.	Nehmotné výsledky výzkumu a vývoje	012				
2.	Software	013				
3.	Ocenitelná práva	014				
4.	Povolenky na emise a preferenční limity	015				
5.	Drobný dlouhodobý nehmotný majetek	018	325 243,90	325 243,90		
6.	Ostatní dlouhodobý nehmotný majetek	019	1 032 746,50	285 598,00	747 148,50	781 920,50
7.	Nedokončený dlouhodobý nehmotný majetek	041	60 500,00		60 500,00	60 500,00
8.	Poskytnuté zálohy na dlouhodobý nehmotný majetek	051				
9.	Dlouhodobý nehmotný majetek určení k prodeji	035				
II.	Dlouhodobý hmotný majetek		284 928 766,13	50 044 788,47	234 883 977,66	174 235 804,96
1.	Pozemky	031	35 646 091,59		35 646 091,59	35 566 176,59
2.	Kulturní předměty	032				
3.	Stavby	021	136 105 850,28	38 560 842,20	97 545 008,08	96 144 429,44
4.	Samostatné hmotné movité věci a soubory hmotných movitých věcí	022	16 035 394,18	3 450 562,33	12 584 831,85	14 925 747,76
5.	Pěstitelské celky trvalých porostů	025				
6.	Drobný dlouhodobý hmotný majetek	028	8 033 383,94	8 033 383,94		
7.	Ostatní dlouhodobý hmotný majetek	029				
8.	Nedokončený dlouhodobý hmotný majetek	042	89 108 046,14		89 108 046,14	27 599 451,17
9.	Poskytnuté zálohy na dlouhodobý hmotný majetek	052				
10.	Dlouhodobý hmotný majetek určený k prodeji	036				
III.	Dlouhodobý finanční majetek		5 127 000,00		5 127 000,00	5 127 000,00
1.	Majetkové účasti v osobách s rozhodujícím vlivem	061				
2.	Majetkové účasti v osobách s podstatným vlivem	062				

Číslo položky	Název položky	Syntetický účet	Období		
			Běžné		Minulé
			Brutto	Korekce	
3.	Dluhové cenné papíry držené do splatnosti	063			
4.	Dlouhodobé půjčky	067			
5.	Termínované vklady dlouhodobé	068			
6.	Ostatní dlouhodobý finanční majetek	069	5 127 000,00		5 127 000,00
7.	Pořizovaný dlouhodobý finanční majetek	043			
8.	Poskytnuté zálohy na dlouhodobý finanční majetek	053			
IV. Dlouhodobé pohledávky					
1.	Poskytnuté návratné finanční výpomoci dlouhodobé	462			
2.	Dlouhodobé pohledávky z postoupených úvěrů	464			
3.	Dlouhodobé poskytnuté zálohy	465			
4.	Dlouhodobé pohledávky z ručení	466			
5.	Ostatní dlouhodobé pohledávky	469			
6.	Dlouhodobé poskytnuté zálohy na transfery	471			
B.	Oběžná aktiva		31 322 252,84	561 087,30	30 761 165,54
I.	Zásoby		284 346,91		52 083 527,57
1.	Pořízení materiálu	111			
2.	Materiál na skladě	112			
3.	Materiál na cestě	119			
4.	Nedokončená výroba	121			
5.	Polotovary vlastní výroby	122			
6.	Výrobky	123			
7.	Pořízení zboží	131			
8.	Zboží na skladě	132	284 346,91		316 862,79
9.	Zboží na cestě	138			
10.	Ostatní zásoby	139			
II.	Krátkodobé pohledávky		3 812 930,57	561 087,30	3 251 843,27
1.	Odběratelé	311	558 170,25	364 037,60	449 412,86
2.	Směnky k inkasu	312			
3.	Pohledávky za eskontované cenné papíry	313			
4.	Krátkodobé poskytnuté zálohy	314	865 823,76		88 010,00
5.	Jiné pohledávky z hlavní činnosti	315	212 811,00	93 716,70	156 291,00
6.	Poskytnuté návratné finanční výpomoci krátkodobé	316			
7.	Krátkodobé pohledávky z postoupených úvěrů	317			
8.	Pohledávky z přerozdělených daní	319			
9.	Pohledávky za zaměstnanci	335	5 460,00		3 307,00
10.	Sociální zabezpečení	336			

Číslo položky	Název položky	Syntetický účet	Období			Minulé
			Běžné			
			Brutto	Korekce	Netto	
11.	Zdravotní pojištění	337				
12.	Důchodové spoření	338				
13.	Daň z příjmů	341				
14.	Ostatní daně, poplatky a jiná obdobná peněžitá plnění	342				
15.	Daň z přidané hodnoty	343				
16.	Pohledávky za osobami mimo vybrané vládní instituce	344				
17.	Pohledávky za vybranými ústředními vládními institucemi	346				
18.	Pohledávky za vybranými místními vládními institucemi	348				
23.	Krátkodobé pohledávky z ručení	361				
24.	Pevné termínové operace a opce	363				
25.	Pohledávky z neukončených finančních operací	369				
26.	Pohledávky z finančního zajištění	365				
27.	Pohledávky z vydaných dluhopisů	367				
28.	Krátkodobé poskytnuté zálohy na transfery	373	370 000,00		370 000,00	400 000,00
29.	Krátkodobé zprostředkování transferů	375				
30.	Náklady příštích období	381	124 141,00		124 141,00	123 278,00
31.	Příjmy příštích období	385				
32.	Dohadné účty aktivní	388	1 545 446,56		1 545 446,56	4 829 530,36
33.	Ostatní krátkodobé pohledávky	377	131 078,00	103 333,00	27 745,00	114 533,00
III. Krátkodobý finanční majetek			27 224 975,36		27 224 975,36	45 602 302,56
1.	Majetkové cenné papíry k obchodování	251				
2.	Dluhové cenné papíry k obchodování	253				
3.	Jiné cenné papíry	256				
4.	Termínované vklady krátkodobé	244				
5.	Jiné běžné účty	245				
9.	Běžný účet	241				
11.	Základní běžný účet územních samosprávných celků	231	27 048 858,87		27 048 858,87	45 458 484,81
12.	Běžné účty fondů územních samosprávných celků	236	155 316,49		155 316,49	121 487,75
15.	Ceniny	263	20 800,00		20 800,00	22 330,00
16.	Peníze na cestě	262				
17.	Pokladna	261				

Číslo položky	Název položky	Syntetický účet	Období	
			Běžné	Minulé
PASIVA CELKEM			271 579 791,70	232 288 753,03
C.	Vlastní kapitál		238 652 916,00	223 056 244,66
I.	Jmění účetní jednotky a upravující položky		144 548 564,46	145 168 144,66
1.	Jmění účetní jednotky	401	204 535 317,21	204 535 317,21
3.	Transfery na pořízení dlouhodobého majetku	403	22 489 308,13	23 108 888,33
4.	Kurzové rozdíly	405		
5.	Oceňovací rozdíly při prvotním použití metody	406	82 476 060,88-	82 476 060,88-
6.	Jiné oceňovací rozdíly	407		
7.	Opravy předcházejících účetních období	408		
II.	Fondy účetní jednotky		155 316,49	121 487,75
6.	Ostatní fondy	419	155 316,49	121 487,75
III.	Výsledek hospodaření		93 949 035,05	77 766 612,25
1.	Výsledek hospodaření běžného účetního období		16 182 422,80	20 094 117,11
2.	Výsledek hospodaření ve schvalovacím řízení	431		
3.	Výsledek hospodaření předcházejících účetních období	432	77 766 612,25	57 672 495,14
D.	Cizí zdroje		32 926 875,70	9 232 508,37
I.	Rezervy			
1.	Rezervy	441		
II.	Dlouhodobé závazky		22 449 754,46	1 193 375,06
1.	Dlouhodobé úvěry	451	21 202 120,00	
2.	Přijaté návratné finanční výpomoci dlouhodobé	452		
3.	Dlouhodobé závazky z vydaných dluhopisů	453		
4.	Dlouhodobé přijaté zálohy	455		
5.	Dlouhodobé závazky z ručení	456		
6.	Dlouhodobé směnky k úhradě	457		
7.	Ostatní dlouhodobé závazky	459		
8.	Dlouhodobé přijaté zálohy na transfery	472	1 247 634,46	1 193 375,06
III.	Krátkodobé závazky		10 477 121,24	8 039 133,31
1.	Krátkodobé úvěry	281		
2.	Eskontované krátkodobé dluhopisy (směnky)	282		
3.	Krátkodobé závazky z vydaných dluhopisů	283		
4.	Jiné krátkodobé půjčky	289		
5.	Dodavatelé	321	1 898 310,80	880 454,10
6.	Směnky k úhradě	322		
7.	Krátkodobé přijaté zálohy	324	2 350 382,43	765 960,66

Číslo		Syntetický účet	Období	
položky	Název položky		Běžné	Minulé
8.	Závazky z dělené správy	325		
9.	Přijaté návratné finanční výpomoci krátkodobé	326		
10.	Zaměstnanci	331	268 606,00	257 927,00
11.	Jiné závazky vůči zaměstnancům	333		
12.	Sociální zabezpečení	336	89 832,00	84 863,00
13.	Zdravotní pojištění	337	45 593,00	42 861,00
14.	Důchodové spoření	338		
15.	Daň z příjmů	341	966 150,00	1 026 760,00
16.	Ostatní daně, poplatky a jiná obdobná peněžitá plnění	342	43 130,00	37 911,00
17.	Daň z přidané hodnoty	343	3 197 302,12	693 013,42
18.	Závazky k osobám mimo vybrané vládní instituce	345		
19.	Závazky k vybraným ústředním vládním institucím	347		
20.	Závazky k vybraným místním vládním institucím	349	90 400,00	89 500,00
27.	Krátkodobé závazky z ručení	362		
28.	Pevné termínové operace a opce	363		
29.	Závazky z neukončených finančních operací	364		
30.	Závazky z finančního zajištění	366		
31.	Závazky z upsaných nesplacených cenných papírů a podílů	368		
32.	Krátkodobé přijaté zálohy na transfery	374	310 931,30	3 675 284,30
33.	Krátkodobé zprostředkování transferů	375		
35.	Výdaje příštích období	383	3 507,00	3 201,00
36.	Výnosy příštích období	384		
37.	Dohadné účty pasivní	389	1 171 092,76	445 130,00
38.	Ostatní krátkodobé závazky	378	41 883,83	36 267,83

* Konec sestavy *



VÝKAZ ZISKU A ZTRÁTY

územní samosprávné celky, svazky obcí, regionální rady regionu soudržnosti

(v Kč, s přesností na dvě desetinná místa)

Období: **12 / 2019**

IČO: **00283142**

Název: **Městys Drnholec**

Číslo položky	Název položky	Syntetický účet	Běžné období		Minulé období	
			Hlavní činnost 1	Hospodářská činnost 2	Hlavní činnost 3	Hospodářská činnost 4

A. Náklady celkem			24 747 003,18		25 758 172,58	
--------------------------	--	--	----------------------	--	----------------------	--

I. Náklady z činnosti			18 875 931,01		19 838 181,98	
1. Spotřeba materiálu	501		612 228,56		699 761,43	
2. Spotřeba energie	502		1 173 241,14		626 365,99	
3. Spotřeba jiných neskladovatelných dodávek	503					
4. Prodané zboží	504		76 637,78		42 346,33	
5. Aktivace dlouhodobého majetku	506					
6. Aktivace oběžného majetku	507					
7. Změna stavu zásob vlastní výroby	508					
8. Opravy a udržování	511		1 279 073,59		3 960 095,86	
9. Cestovné	512		2 023,00		5 924,00	
10. Náklady na reprezentaci	513		50 310,10		59 597,00	
11. Aktivace vnitroorganizačních služeb	516					
12. Ostatní služby	518		3 526 093,69		2 821 182,15	
13. Mzdové náklady	521		4 533 020,00		4 274 070,00	
14. Zákonné sociální pojištění	524		1 368 176,00		1 304 319,00	
15. Jiné sociální pojištění	525		13 778,00		13 247,00	
16. Zákonné sociální náklady	527					
17. Jiné sociální náklady	528		20 495,00		21 225,00	
18. Daň silniční	531					
19. Daň z nemovitostí	532					
20. Jiné daně a poplatky	538		5 620,00		7 100,00	
22. Smluvní pokuty a úroky z prodlení	541				10 000,00	
23. Jiné pokuty a penále	542		152 507,00			
24. Dary a jiná bezúplatná předání	543		43 446,00		45 095,00	
25. Prodaný materiál	544					
26. Manka a škody	547					

Číslo položky	Název položky	Syntetický účet	Běžné období		Minulé období	
			Hlavní činnost 1	Hospodářská činnost 2	Hlavní činnost 3	Hospodářská činnost 4
27.	Tvorba fondů	548	33 828,74		23 442,87	
28.	Odpisy dlouhodobého majetku	551	2 829 026,91		2 725 032,30	
29.	Prodaný dlouhodobý nehmotný majetek	552				
30.	Prodaný dlouhodobý hmotný majetek	553	1 674 352,00		2 530 007,55	
31.	Prodané pozemky	554	3 741,00		135 737,00	
32.	Tvorba a zúčtování rezerv	555				
33.	Tvorba a zúčtování opravných položek	556	95 263,00-		5 883,60-	
34.	Náklady z vyřazených pohledávek	557	242 522,00		34 523,00	
35.	Náklady z drobného dlouhodobého majetku	558	1 119 977,18		203 624,10	
36.	Ostatní náklady z činnosti	549	211 096,32		301 370,00	
II. Finanční náklady			40 296,17			
1.	Prodané cenné papíry a podíly	561				
2.	Úroky	562	40 296,17			
3.	Kurzové ztráty	563				
4.	Náklady z přecenění reálnou hodnotou	564				
5.	Ostatní finanční náklady	569				
III. Náklady na transfery			4 720 036,00		4 884 110,60	
2.	Náklady vybraných místních vládních institucí na transfery	572	4 720 036,00		4 884 110,60	
V. Daň z příjmů			1 110 740,00		1 035 880,00	
1.	Daň z příjmů	591	1 110 740,00		1 035 880,00	
2.	Dodatečné odvody daně z příjmů	595				
B. Výnosy celkem			40 929 425,98		45 852 289,69	
I. Výnosy z činnosti			4 654 397,50		7 285 022,40	
1.	Výnosy z prodeje vlastních výrobků	601	809,92			
2.	Výnosy z prodeje služeb	602	1 033 823,48		1 323 669,75	
3.	Výnosy z pronájmu	603	1 517 920,58		1 363 701,64	
4.	Výnosy z prodaného zboží	604	23 034,30		25 537,31	
5.	Výnosy ze správních poplatků	605	418 719,03		385 680,00	
6.	Výnosy z místních poplatků	606	757 917,00		768 077,00	
8.	Jiné výnosy z vlastních výkonů	609	72 628,60		2 000,00	
9.	Smluvní pokuty a úroky z prodlení	641	10 000,00		118 380,00	
10.	Jiné pokuty a penále	642				
11.	Výnosy z vyřazených pohledávek	643				

Číslo položky	Název položky	Syntetický účet	Běžné období		Minulé období	
			Hlavní činnost 1	Hospodářská činnost 2	Hlavní činnost 3	Hospodářská činnost 4
12.	Výnosy z prodeje materiálu	644	6 966,00		1 100,00	
13.	Výnosy z prodeje dlouhodobého nehmotného majetku	645				
14.	Výnosy z prodeje dlouhodobého hmotného majetku kromě pozemků	646	600 000,00		3 150 000,00	
15.	Výnosy z prodeje pozemků	647	56 861,30			
16.	Čerpání fondů	648				
17.	Ostatní výnosy z činnosti	649	155 717,29		146 876,70	
II. Finanční výnosy			521,78		2 107 318,91	
1.	Výnosy z prodeje cenných papírů a podílů	661				
2.	Úroky	662	521,78		508,91	
3.	Kurzové zisky	663				
4.	Výnosy z přecenění reálnou hodnotou	664			2 106 810,00	
5.	Výnosy z dlouhodobého finančního majetku	665				
6.	Ostatní finanční výnosy	669				
IV. Výnosy z transferů			2 961 229,30		4 270 941,65	
2.	Výnosy vybraných místních vládních institucí z transferů	672	2 961 229,30		4 270 941,65	
V. Výnosy ze sdílených daní a poplatků			33 313 277,40		32 189 006,73	
1.	Výnosy ze sdílené daně z příjmů fyzických osob	681	8 155 612,53		7 412 817,42	
2.	Výnosy ze sdílené daně z příjmů právnických osob	682	7 442 230,34		7 269 506,38	
3.	Výnosy ze sdílené daně z přidané hodnoty	684	14 122 492,05		13 776 382,85	
4.	Výnosy ze sdílených spotřebních daní	685				
5.	Výnosy ze sdílených majetkových daní	686	3 194 386,61		3 234 370,19	
6.	Výnosy z ostatních sdílených daní a poplatků	688	398 555,87		495 929,89	
C. Výsledek hospodaření						
1.	Výsledek hospodaření před zdaněním		17 293 162,80		21 129 997,11	
2.	Výsledek hospodaření běžného účetního období		16 182 422,80		20 094 117,11	

* Konec sestavy *



PŘÍLOHA

územní samosprávné celky, svazky obcí, regionální rady

(v Kč, s přesností na dvě desetinná místa)

Období: **12 / 2019**

IČO: **00283142**

Název: **Městys Drnholec**

A.1. Informace podle § 7 odst. 3 zákona

Městys pokračuje ve své činnosti a bude pokračovat i v následujícím účetním období. Žádná činnost není omezena

A.2. Informace podle § 7 odst. 4 zákona

A.3. Informace podle § 7 odst. 5 zákona

Účetní metody, které účetní jednotka používá, vycházejí ze zákona č. 563/1991 Sb., o účetnictví, ve znění pozdějších předpisů, vyhlášky č. 410/2009 Sb., ve znění pozdějších předpisů, ČÚS č. 701 - č. 710 a metodiky JMK. Pro odpisování zvolila účetní jednotka rovnoměrný způsob a o odpisech účtuje čtvrtletně. Pro posouzení krátkodobosti či dlouhodobosti zálohy je rozhodující předpoklad trvání v okamžiku přijetí či poskytnutí zálohy na transfer. Pokud se k jednomu transferu vztahuje více záloh, posuzuje se krátkodobost či dlouhodobost dle okamžiku přijetí či poskytnutí první zálohy. Městys účtuje o zásobách způsobem "B" (materiál pravidelné spotřeby - kancelářský papír, psací potřeby, náplně do tiskárny atd. se účtují přímo do spotřeby, skadová evidence se nevede. Hospodárné zacházení s tímto materiálem kontroluje starosta. Zboží nakupované za účelem dalšího prodeje se účtuje způsobem "A" vždy ke konci čtvrtletí se zaúčtuje vyřazení(mimo zboží s prodejní cenou nižší jak 10 Kč). Opravné položky se tvoří jednou ročně, k 31.12. daného účetního období. U přecenění reálnou hodnotou je významnost řešena k hodnotě rozdílu mezi předpokládanou cenou prodeje a evidovanou hodnotou v účetnictví netto (tj. zůstatková cena) a neměla by v jednotlivém případě přesáhnout 500 tis. Kč. Fondy se účtují výsledkově prostřednictvím účtů 548 a 648. Městys snížil dolní hranici pro drobný dlouhodobý hmotný majetek na 1000 Kč

A.4. Informace podle § 7 odst. 5 zákona o stavu účtů v knize podrozvahových účtů

Číslo položky	Název položky	Podrozvahový účet	ÚČETNÍ OBDOBÍ	
			BĚŽNÉ	MINULÉ
P.I.	Majetek a závazky účetní jednotky		59 208 532,02	59 893 990,37
1.	Jiný drobný dlouhodobý nehmotný majetek	901		
2.	Jiný drobný dlouhodobý hmotný majetek	902		
3.	Vyřazené pohledávky	905	41 199,00	
4.	Vyřazené závazky	906		
5.	Ostatní majetek	909	59 167 333,02	59 893 990,37
P.II.	Krátkodobé podmíněné pohledávky z transferů a krátkodobé podmíněné závazky z transferů			408 470,00
1.	Krátkodobé podmíněné pohledávky z předfinancování transferů	911		
2.	Krátkodobé podmíněné závazky z předfinancování transferů	912		
3.	Krátkodobé podmíněné pohledávky ze zahraničních transferů	913		
4.	Krátkodobé podmíněné závazky ze zahraničních transferů	914		
5.	Ostatní krátkodobé podmíněné pohledávky z transferů	915		8 470,00
6.	Ostatní krátkodobé podmíněné závazky z transferů	916		400 000,00
P.III.	Podmíněné pohledávky z důvodu užívání majetku jinou osobou			
1.	Krátkodobé podmíněné pohledávky z důvodu úplatného užívání majetku jinou osobou	921		
2.	Dlouhodobé podmíněné pohledávky z důvodu úplatného užívání majetku jinou osobou	922		
3.	Krátkodobé podmíněné pohledávky z důvodu užívání majetku jinou osobou na základě smlouvy o výpůjčce	923		
4.	Dlouhodobé podmíněné pohledávky z důvodu užívání majetku jinou osobou na základě smlouvy o výpůjčce	924		
5.	Krátkodobé podmíněné pohledávky z důvodu užívání majetku jinou osobou z jiných důvodů	925		
6.	Dlouhodobé podmíněné pohledávky z důvodu užívání majetku jinou osobou z jiných důvodů	926		
P.IV.	Další podmíněné pohledávky			
1.	Krátkodobé podmíněné pohledávky ze smluv o prodeji dlouhodobého majetku	931		
2.	Dlouhodobé podmíněné pohledávky ze smluv o prodeji dlouhodobého majetku	932		
3.	Krátkodobé podmíněné pohledávky z jiných smluv	933		
4.	Dlouhodobé podmíněné pohledávky z jiných smluv	934		
5.	Krátkodobé podmíněné pohledávky ze sdílených daní	939		
6.	Dlouhodobé podmíněné pohledávky ze sdílených daní	941		
7.	Krátkodobé podmíněné pohledávky ze vztahu k jiným zdrojům	942		
8.	Dlouhodobé podmíněné pohledávky ze vztahu k jiným zdrojům	943		
9.	Krátkodobé podmíněné úhrady pohledávek z přijatých zajištění	944		
10.	Dlouhodobé podmíněné úhrady pohledávek z přijatých zajištění	945		
11.	Krátkodobé podmíněné pohledávky ze soudních sporů, správních řízení a jiných řízení	947		
12.	Dlouhodobé podmíněné pohledávky ze soudních sporů, správních řízení a jiných řízení	948		
P.V.	Dlouhodobé podmíněné pohledávky z transferů a dlouhodobé podmíněné závazky z transferů		46 529,74	100 789,14
1.	Dlouhodobé podmíněné pohledávky z předfinancování transferů	951		
2.	Dlouhodobé podmíněné závazky z předfinancování transferů	952		

A.4. Informace podle § 7 odst. 5 zákona o stavu účtů v knize podrozvahových účtů

Číslo položky	Název položky	Podrozvahový účet	ÚČETNÍ OBDOBÍ	
			BĚŽNÉ	MINULÉ
3.	Dlouhodobé podmíněné pohledávky ze zahraničních transferů	953		
4.	Dlouhodobé podmíněné závazky ze zahraničních transferů	954		
5.	Ostatní dlouhodobé podmíněné pohledávky z transferů	955	46 529,74	100 789,14
6.	Ostatní dlouhodobé podmíněné závazky z transferů	956		
P.VI. Podmíněné závazky z důvodu užívání cizího majetku				
1.	Krátkodobé podmíněné závazky z operativního leasingu	961		
2.	Dlouhodobé podmíněné závazky z operativního leasingu	962		
3.	Krátkodobé podmíněné závazky z finančního leasingu	963		
4.	Dlouhodobé podmíněné závazky z finančního leasingu	964		
5.	Krátkodobé podmíněné závazky z důvodu užívání cizího majetku na základě smlouvy o výpůjčce	965		
6.	Dlouhodobé podmíněné závazky z důvodu užívání cizího majetku na základě smlouvy o výpůjčce	966		
7.	Krátkodobé podmíněné závazky z důvodu užívání cizího majetku nebo jeho převzetí z jiných důvodů	967		
8.	Dlouhodobé podmíněné závazky z důvodu užívání cizího majetku nebo jeho převzetí z jiných důvodů	968		
P.VII. Další podmíněné závazky				
1.	Krátkodobé podmíněné závazky ze smluv o pořízení dlouhodobého majetku	971		
2.	Dlouhodobé podmíněné závazky ze smluv o pořízení dlouhodobého majetku	972		
3.	Krátkodobé podmíněné závazky z jiných smluv	973		
4.	Dlouhodobé podmíněné závazky z jiných smluv	974		
5.	Krátkodobé podmíněné závazky z přijatého kolaterálu	975		
6.	Dlouhodobé podmíněné závazky z přijatého kolaterálu	976		
7.	Krátkodobé podmíněné závazky vyplývající z práv.předp.a další činn.moci zákonod.,výkon. nebo soudní	978		
8.	Dlouhodobé podmíněné závazky vyplývající z práv.předp.a další činn.moci zákonod.,výkon. nebo soudní	979		
9.	Krátkodobé podmíněné závazky z poskytnutých garancí jednorázových	981		
10.	Dlouhodobé podmíněné závazky z poskytnutých garancí jednorázových	982		
11.	Krátkodobé podmíněné závazky z poskytnutých garancí ostatních	983		
12.	Dlouhodobé podmíněné závazky z poskytnutých garancí ostatních	984		
13.	Krátkodobé podmíněné závazky ze soudních sporů, správních řízení a jiných řízení	985		
14.	Dlouhodobé podmíněné závazky ze soudních sporů, správních řízení a jiných řízení	986		
P.VIII. Ostatní podmíněná aktiva a ostatní podmíněná pasiva a vyrovnávací účty				
1.	Ostatní krátkodobá podmíněná aktiva	991		
2.	Ostatní dlouhodobá podmíněná aktiva	992		
3.	Ostatní krátkodobá podmíněná pasiva	993		
4.	Ostatní dlouhodobá podmíněná pasiva	994		
5.	Vyrovnávací účet k podrozvahovým účtům	999	59 255 061,76	59 603 249,51

A.5. Informace podle § 18 odst. 3 písm. b) zákona**A.6. Informace podle § 19 odst. 6 zákona**

Ke dni sestavení účetní závěrky nejsou známy žádné skutečnosti, které by nebyly zachyceny v účetní závěrce a přitom mají vliv na finanční situaci účetní jednotky.

B.1. Informace podle § 66 odst. 6

Zpětvzetí pozemku parc.č. 8524/7, dne 20.12.2019 podán návrh na vklad, do 31.12.2019 nebyl vklad proveden ze strany Katastrálního úřadu. Prodej bytu Hrušovanská č.p.559/1, návrh na vklad podán až v lednu roku 2020.

B.2. Informace podle § 66 odst. 8**B.3. Informace podle § 68 odst. 3**

C. Doplnující informace k položkám rozvahy "C.I.1 Jmění účetní jednotky" a "C.I.3. Transfery na pořízení dlouhodobého majetku"

Číslo položky	Název položky	ÚČETNÍ OBDOBÍ	
		BĚŽNÉ	MINULÉ
C.1.	Zvýšení stavu transferů na pořízení dlouhodobého majetku za běžné účetní období		6 709 757,60
C.2.	Snížení stavu transferů na pořízení dlouhodobého majetku ve věcné a časové souvislosti	619 580,20	499 967,59

D.1. Počet jednotlivých věcí a souborů majetku nebo seznam tohoto majetku

0.00 účetní jednotka nemá ve své účetní evidenci kulturní památky, sbírky muzejní povahy, předměty kulturní hodnoty a církevní stavby oceněné ve výši 1 Kč dle § 25 odst. 1 písm. k) zákona o účetnictví

D.2. Celková výměra lesních pozemků s lesním porostem**D.3. Výše ocenění celkové výměry lesních pozemků s lesním porostem ve výši 57 Kč/m²****D.4. Výměra lesních pozemků s lesním porostem oceněných jiným způsobem****D.5. Výše ocenění lesních pozemků s lesním porostem oceněných jiným způsobem****D.6. Průměrná výše ocenění výměry lesních pozemků s lesním porostem oceněných jiným způsobem****D.7. Komentář k ocenění lesních pozemků jiným způsobem**

E.1. Doplnující informace k položkám rozvahy

K položce	Doplňující informace	Částka
042	Renovace a přestavba Kulturního domu v Drnholci (přípravné práce, projekty, rozestavěná stavba)	79 925 717,00
042	Drnholec - rozšíření infrastruktury v obci (stavba dokončena po stavební stránce, do konce roku 31.12.2019 nezkolaudováno)	8 506 235,00
042	Cyklostezka kolem vodního díla "Nové Mlýny" (zpracování PD)	150 173,00
028	Na základě schválené vnitřní směrnice byla snížena dolní hranice pro účtování drobného dlouhodobého majetku na syntetické účty	1 000,00
042	Víceúčelové hřiště (PD)	119 506,00
042	Inženýrské sítě Pod Sýpkou III. etapa	43 723,00
388	Dohadné účty aktivní - odhad příjmu dotace pro JSDH od MV-GŘ HZS ČR	223 142,00
388	Odpovídající část výnosů z dotace na Revitalizaci říčního ramene v k.ú. Drnholec od Ministerstva životního prostředí	1 248 305,00
042	Dešťový oddělovač	151 622,00
042	Chodníky Drnholec - Tovární, Zámečnická, Dělnická a Brněnská	144 602,00
042	prodloužení kanalizace Wolkerova	52 466,00
042	rozšíření VO	14 000,00
388	Dohadné účty aktivní - odhad příjmu dotace pro JSDH z rozpočtu KÚ JMK Brno	74 000,00
021	Zařazen Chodník na ulici Wolkerova do užívání	3 528 270,00

E.2. Doplnující informace k položkám výkazu zisku a ztráty

K položce	Doplnující informace	Částka
672	souhrnný finanční vztah	1 608 100,00
672	příspěvek na JSDH od okolních obcí Pasohlávky a Jevišovka	120 482,00
572	DSO Mikulovsko, Svaz měst a obcí, Sdružení obcí a měst jižní Moravy, Malovaný kraj, Biliculum, Muzejní a vlastivědná společnost, Publikace "Jihomoravské šibenice v ranném novověku	109 870,00
572	ZŠ a MŠ Drnholec (příspěvek PO na provoz)	4 051 519,00
572	finanční dary FO a organizacím	74 947,00
521	15 členů zastupitelstva, 3 pracovníci na údržbu zeleně, 2 pracovníci VPP přes ÚP, 17 členů jednotky dobrovolných hasičů, 1 knihovnice, 1 pracovník na údržbu ČOV, 1 uklízečka, 5 úředníků	4 533 020,00
572	příspěvek na IDS JMK Brno	89 500,00
572	MěÚ Mikulov	28 200,00
672	dotace na mzdy VPP přes ÚP	203 000,00
672	Odhad výnosů z dotace rozpočtu KÚ JMK Brno na Výstroj a výzproj JSDH	74 000,00
672	Odhad výnosů z dotace MV-GŘ HZS ČR na akceschopnost JSDH	223 142,00
672	Odhad výnosů z dotace Všeobecná pokladní správa (Volby do Evropského parlamentu, přípravné práce na Sčítání lidu, domů a bytů v roce 2021)	58 666,00
572	Odhad nákladu na dotace spolkům a organizacím z rozpočtu městyse	370 000,00
672	Odhad výnosů z dotace MŽP ČR na Revitalizaci říčního ramene v k.ú. Drnholec	54 259,00
022	vyřazení hasičského vozidla AVIA likvidací	100 000,00
022	prodej hasičského vozidla CAS obci Srbeč	3 064 030,00

E.2. Doplnující informace k položkám výkazu zisku a ztráty

542	pokuta za porušení rozpočtové kázně na základě daňové kontroly FÚ Brno - dotace na pořízení nové CAS pro JSDH	52 207,00
542	pokuta za vypouštění nečisté odpadní vody ze staré kanalizace do melioračního kanálu MO8	100 000,00
022	vyřazení staré rozhlasové ústředny z důvodu vybudování nového Varovného, informačního a výstražného systému - předáno z historického hlediska do muzea místní Základní školy	99 018,00

E.3. Doplnující informace k položkám přehledu o peněžních tocích

K položce	Doplňující informace	Částka
-----------	----------------------	--------

E.4. Doplnující informace k položkám přehledu o změnách vlastního kapitálu

K položce	Doplňující informace	Částka
-----------	----------------------	--------

F. Doplnující informace k fondům účetní jednotky**Ostatní fondy - územní samosprávné celky, svazky obcí, regionální rady regionů soudržnosti**

Číslo	Název	Položka	BĚŽNÉ ÚČETNÍ OBDOBÍ
G.I.	Počáteční stav fondu k 1.1.		121 487,75
G.II.	Tvorba fondu		149 730,00
	1. Přebytky hospodaření z minulých let		149 730,00
	2. Příjmy běžného roku, které nejsou určeny k využití v běžném roce		
	3. Převody prostředků z rozpočtu během roku do účelových peněžních fondů		
	4. Ostatní tvorba fondu		
G.III.	Čerpání fondu		115 901,26
G.IV.	Konečný stav fondu		155 316,49

G. Doplnující informace k položce "A.II.3. Stavby" výkazu rozvahy

Číslo položky		Název položky	ÚČETNÍ OBDOBÍ			MINULÉ
			BĚŽNÉ			
			BRUTTO	KOREKCE	NETTO	
G.	Stavby		136 105 850,28	38 560 842,20	97 545 008,08	96 144 429,44
G.1.	Bytové domy a bytové jednotky		8 383 494,40	3 721 048,70	4 662 445,70	4 747 909,70
G.2.	Budovy pro služby obyvatelstvu		14 507 657,20	5 784 070,95	8 723 586,25	8 860 806,25
G.3.	Jiné nebytové domy a nebytové jednotky					
G.4.	Komunikace a veřejné osvětlení		29 020 606,08	9 351 764,15	19 668 841,93	16 687 788,29
G.5.	Jiné inženýrské sítě		72 592 431,10	17 780 324,85	54 812 106,25	56 004 363,25
G.6.	Ostatní stavby		11 601 661,50	1 923 633,55	9 678 027,95	9 843 561,95

H. Doplnující informace k položce "A.II.1. Pozemky" výkazu rozvahy

Číslo položky		ÚČETNÍ OBDOBÍ			MINULÉ
		BĚŽNÉ			
		BRUTTO	KOREKCE	NETTO	
H.	Pozemky	35 646 091,59		35 646 091,59	35 566 176,59
H.1.	Stavební pozemky				
H.2.	Lesní pozemky	400 885,00		400 885,00	400 885,00
H.3.	Zahrady, pastviny, louky, rybníky	22 868 445,95		22 868 445,95	22 784 789,95
H.4.	Zastavěná plocha	542 406,00		542 406,00	543 216,00
H.5.	Ostatní pozemky	11 834 354,64		11 834 354,64	11 837 285,64

I. Doplňující informace k položce "A.II.4. Náklady z přecenění reálnou hodnotou" výkazu zisku a ztráty

Číslo položky	Název položky	ÚČETNÍ OBDOBÍ	
		BĚŽNÉ	MINULÉ
I.	Náklady z přecenění reálnou hodnotou		
I.1.	Náklady z přecenění reálnou hodnotou majetku určeného k prodeji podle § 64		
I.2.	Ostatní náklady z přecenění reálnou hodnotou		

J. Doplňující informace k položce "B.II.4. Výnosy z přecenění reálnou hodnotou" výkazu zisku a ztráty

Číslo položky	Název položky	ÚČETNÍ OBDOBÍ	
		BĚŽNÉ	MINULÉ
J.	Výnosy z přecenění reálnou hodnotou		2 106 810,00
J.1.	Výnosy z přecenění reálnou hodnotou majetku určeného k prodeji podle § 64		2 106 810,00
J.2.	Ostatní výnosy z přecenění reálnou hodnotou		

* Konec sestavy *



HLAVNÍ KNIHA ÚČETNICTVÍ

(za SU a AU)

(v Kč)

Období: 12 / 2019

IČO: 00283142

Název: Městys Drnholec

SU	AU		Počáteční stav	Obraty běžného měsíce - bez PS		Obraty MM+BM (do data)-bez PS		Zůstatek AS
			MD - DAL	MD	DAL	MD	DAL	MD - DAL
018	0010	DDNM - vnitřní správa	217 153,90	0,00	0,00	0,00	0,00	217 153,90
018	0020	DDNM JSDH	7 260,00	0,00	0,00	0,00	0,00	7 260,00
018	0080	DDNM MKZ	100 830,00	0,00	0,00	0,00	0,00	100 830,00
018		Drobný dlouhodobý	325 243,90	0,00	0,00	0,00	0,00	325 243,90
019	0000	ostatní dlouhodobý	864 556,50	0,00	0,00	0,00	0,00	864 556,50
019	0010	ostatní dlouhodobý	168 190,00	0,00	0,00	0,00	0,00	168 190,00
019		Ostatní dlouhodobý	1 032 746,50	0,00	0,00	0,00	0,00	1 032 746,50
01X			1 357 990,40	0,00	0,00	0,00	0,00	1 357 990,40
021	0140	stavby - byty	6 507 104,30	0,00	0,00	0,00	0,00	6 507 104,30
021	0199	soc. byty - zástava	1 876 390,10	0,00	0,00	0,00	0,00	1 876 390,10
021	0210	budova úřadu městyse	550 822,00	0,00	0,00	0,00	0,00	550 822,00
021	0220	stavby - JSDH	3 663 197,50	0,00	0,00	0,00	0,00	3 663 197,50
021	0240	budovy pro služby	6 513 378,70	0,00	0,00	0,00	0,00	6 513 378,70
021	0280	budova - kulturní	3 780 259,00	0,00	0,00	0,00	0,00	3 780 259,00
021	0440	komunikace a veřejné	24 327 669,44	0,00	0,00	3 528 269,64	0,00	27 855 939,08
021	0450	chodník vč. parkoviště	1 164 667,00	0,00	0,00	0,00	0,00	1 164 667,00
021	0540	jiné inženýrské sítě	72 592 431,10	0,00	0,00	0,00	0,00	72 592 431,10
021	0640	ostatní stavby	11 139 285,50	0,00	0,00	0,00	0,00	11 139 285,50
021	0740	stavební prvky	462 376,00	0,00	0,00	0,00	0,00	462 376,00
021		Stavby	132 577 580,64	0,00	0,00	3 528 269,64	0,00	136 105 850,28
022	0010	SMV - vnitřní správa	903 278,60	0,00	0,00	0,00	99 018,20	804 260,40
022	0020	SMV - JSDH	11 521 133,02	0,00	0,00	0,00	3 164 030,00	8 357 103,02
022	0040	SMV - místní	5 877 041,36	0,00	0,00	0,00	0,00	5 877 041,36
022	0070	SVM - zdravotnictví	996 989,40	0,00	0,00	0,00	0,00	996 989,40
022		Samostatné hmotné movité	19 298 442,38	0,00	0,00	0,00	3 263 048,20	16 035 394,18
028	0010	DDHM - vnitřní správa	2 976 966,17	0,00	0,00	45 272,22	4 680,00	3 017 558,39
028	0020	DDHM - JSDH	2 369 373,68	3 114,54-	0,00	60 381,20	0,00	2 429 754,88
028	0040	DDHM - místní	1 136 904,11	11 381,00	0,00	76 024,50	0,00	1 212 928,61
028	0070	DDHM - zdravotnictví	109 758,50	0,00	0,00	0,00	0,00	109 758,50
028	0080	DDHM - kultura	325 084,30	0,00	0,00	938 299,26	0,00	1 263 383,56
028		Drobný dlouhodobý hmotný	6 918 086,76	8 266,46	0,00	1 119 977,18	4 680,00	8 033 383,94
02X			158 794 109,78	8 266,46	0,00	4 648 246,82	3 267 728,20	160 174 628,40
031	0201	lesní pozemky	397 623,00	0,00	0,00	0,00	0,00	397 623,00
031	0281	lesní pozemky	3 262,00	0,00	0,00	0,00	0,00	3 262,00
031	0301	zahrady, pastiny,	1 195 651,42	83 656,00	0,00	83 656,00	0,00	1 279 307,42
031	0302	orná půda	21 112 640,49	0,00	0,00	0,00	0,00	21 112 640,49
031	0303	vinice	5 160,00	0,00	0,00	0,00	0,00	5 160,00
031	0371	zahrady, pastviny, louky	3 056,00	0,00	0,00	0,00	0,00	3 056,00
031	0372	orná půda - duplicita	15 456,00	0,00	0,00	0,00	0,00	15 456,00
031	0381	zahrady - věčná	15 536,00	0,00	0,00	0,00	0,00	15 536,00
031	0382	orná půda - věčné	437 290,04	0,00	0,00	0,00	0,00	437 290,04
031	0401	zastavěná plocha	276 458,00	0,00	0,00	0,00	810,00	275 648,00
031	0481	zastavěná plocha	261 114,00	0,00	0,00	0,00	0,00	261 114,00
031	0491	zastavěná plochy -	5 644,00	0,00	0,00	0,00	0,00	5 644,00
031	0501	ostatní plocha	8 925 229,42	0,00	0,00	0,00	2 931,00	8 922 298,42
031	0502	vodní plocha	200 014,00	0,00	0,00	0,00	0,00	200 014,00
031	0571	ostatní plocha -	768,00	0,00	0,00	0,00	0,00	768,00
031	0581	ostatní plocha - věčné	2 711 274,22	0,00	0,00	0,00	0,00	2 711 274,22
031		Pozemky	35 566 176,59	83 656,00	0,00	83 656,00	3 741,00	35 646 091,59
03X			35 566 176,59	83 656,00	0,00	83 656,00	3 741,00	35 646 091,59
041	0000	územní plán	60 500,00	0,00	0,00	0,00	0,00	60 500,00
041		Nedokončený dlouhodobý	60 500,00	0,00	0,00	0,00	0,00	60 500,00
042	0012	Nedokončený DHM -	0,00	0,00	0,00	0,00	0,00	0,00
042	0013	Nedokončený DHM -	15 274 118,70	10 888 589,37	0,00	64 651 598,97	0,00	79 925 717,67
042	0014	Nedokončený DHM -	8 495 865,12	0,00	0,00	10 370,00	0,00	8 506 235,12
042	0015	Nedokončený DHM -	52 466,32	0,00	0,00	0,00	0,00	52 466,32
042	0016	nedokončený DHM - U	0,00	0,00	0,00	0,00	0,00	0,00
042	0023	nedok.DHM-hřiště	91 256,29	25 000,00	0,00	28 250,00	0,00	119 506,29
042	0027	veřejné osvětlení	0,00	0,00	0,00	14 000,00	0,00	14 000,00
042	0031	rekonstrukce bytové	3 509,00	524,00	12 828,00	9 319,00	12 828,00	0,00
042	0032	Obnova a tvorba tůň	0,00	0,00	0,00	0,00	0,00	0,00
042	0033	Chodník na ulici	3 528 269,64	0,00	0,00	0,00	3 528 269,64	0,00

SU	AU		Počáteční stav	Obraty běžného měsíce - bez PS		Obraty MM+BM (do data)-bez PS		Zůstatek AS
			MD - DAL	MD	DAL	MD	DAL	MD - DAL
042	0036	Víceúčelové hřiště za	0,00	0,00	0,00	0,00	0,00	0,00
042	0037	Vybudování	0,00	0,00	0,00	151 622,24	0,00	151 622,24
042	0080	inženýrské sítě	3 793,00	39 930,00	0,00	39 930,00	0,00	43 723,00
042	0100	Cyklostezka kolem	150 173,10	0,00	0,00	0,00	0,00	150 173,10
042	0110	chodníky od Tovární	0,00	2 500,00	0,00	144 602,40	0,00	144 602,40
042	0131	NDHM-pozemky	0,00	83 656,00	83 656,00	83 656,00	83 656,00	0,00
042	0220	zateplení	0,00	0,00	0,00	0,00	0,00	0,00
042		Nedokončený dlouhodobý	27 599 451,17	11 040 199,37	96 484,00	65 133 348,61	3 624 753,64	89 108 046,14
04X			27 659 951,17	11 040 199,37	96 484,00	65 133 348,61	3 624 753,64	89 168 546,14
069	0000	ostatní DFM - podíl v	633 000,00	0,00	0,00	0,00	0,00	633 000,00
069	0030	ostatní DFM - akcie	4 494 000,00	0,00	0,00	0,00	0,00	4 494 000,00
069		Ostatní dlouhodobý finanční	5 127 000,00	0,00	0,00	0,00	0,00	5 127 000,00
06X			5 127 000,00	0,00	0,00	0,00	0,00	5 127 000,00
078	0010	oprávky k DDNM -	217 153,90-	0,00	0,00	0,00	0,00	217 153,90-
078	0020	oprávky k DDNM -	7 260,00-	0,00	0,00	0,00	0,00	7 260,00-
078	0080	oprávky k DDNM - KD	100 830,00-	0,00	0,00	0,00	0,00	100 830,00-
078		Oprávky k drobnému	325 243,90-	0,00	0,00	0,00	0,00	325 243,90-
079	0000	oprávky k ostatnímu	250 358,00-	0,00	7 291,00	0,00	29 164,00	279 522,00-
079	0010	oprávky k DNM -	468,00-	0,00	1 402,00	0,00	5 608,00	6 076,00-
079		Oprávky k ostatnímu	250 826,00-	0,00	8 693,00	0,00	34 772,00	285 598,00-
07X			576 069,90-	0,00	8 693,00	0,00	34 772,00	610 841,90-
081	0140	oprávky ke stavbám	2 894 773,70-	0,00	15 336,00	0,00	61 344,00	2 956 117,70-
081	0199	oprávky ke stavbám -	740 811,00-	0,00	6 030,00	0,00	24 120,00	764 931,00-
081	0210	oprávky ke stavbám -	526 960,90-	0,00	230,00	0,00	920,00	527 880,90-
081	0220	oprávky ke stavbám	884 455,00-	0,00	10 878,00	0,00	43 512,00	927 967,00-
081	0240	oprávky ke stavbám -	618 977,00-	0,00	21 622,00	0,00	86 488,00	705 465,00-
081	0280	oprávky ke stavbám -	3 616 458,05-	0,00	1 575,00	0,00	6 300,00	3 622 758,05-
081	0440	oprávky ke stavbám -	8 624 319,15-	0,00	152 833,00	0,00	523 128,00	9 147 447,15-
081	0450	oprávky ke stavbám -	180 229,00-	0,00	6 022,00	0,00	24 088,00	204 317,00-
081	0540	oprávky ke stavbám -	16 588 067,85-	0,00	298 064,00	0,00	1 192 257,00	17 780 324,85-
081	0640	oprávky ke stavbám	1 709 228,55-	0,00	38 176,00	0,00	152 706,00	1 861 934,55-
081	0740	oprávky ke stavbám	48 871,00-	0,00	3 207,00	0,00	12 828,00	61 699,00-
081		Oprávky ke stavbám	36 433 151,20-	0,00	553 973,00	0,00	2 127 691,00	38 560 842,20-
082	0010	oprávky k	385 675,79-	0,00	9 621,00	99 018,20	42 442,91	329 100,50-
082	0020	oprávky k	2 724 848,70-	0,00	74 617,00	3 164 030,00	2 011 759,00	1 572 577,70-
082	0040	oprávky k účtu 022 ,	1 041 608,00-	0,00	59 367,00	0,00	239 682,00	1 281 290,00-
082	0070	oprávky k	220 562,13-	0,00	11 758,00	0,00	47 032,00	267 594,13-
082		Oprávky k samost. HM	4 372 694,62-	0,00	155 363,00	3 263 048,20	2 340 915,91	3 450 562,33-
088	0010	oprávky k DDHM -	2 976 966,17-	0,00	0,00	4 680,00	45 272,22	3 017 558,39-
088	0020	oprávky k DDHM -	2 369 373,68-	0,00	3 114,54-	0,00	60 381,20	2 429 754,88-
088	0040	oprávky k DDHM -	1 136 904,11-	0,00	11 381,00	0,00	76 024,50	1 212 928,61-
088	0070	oprávky k DDHM -	109 758,50-	0,00	0,00	0,00	0,00	109 758,50-
088	0080	oprávky k DDHM - KD	325 084,30-	0,00	0,00	0,00	938 299,26	1 263 383,56-
088		Oprávky k drobnému	6 918 086,76-	0,00	8 266,46	4 680,00	1 119 977,18	8 033 383,94-
08X			47 723 932,58-	0,00	717 602,46	3 267 728,20	5 588 584,09	50 044 788,47-
0XX			180 205 225,46	11 132 121,83	822 779,46	73 132 979,63	12 519 578,93	240 818 626,16
132	0010	kniha o Drnholci	273 177,46	0,00	38 807,94	0,00	38 807,94	234 369,52
132	0020	kolumbární desky	25 575,12	0,00	8 278,17	0,00	8 278,17	17 296,95
132	0030	turistické známky	8 206,80	0,00	330,60	0,00	487,20	7 719,60
132	0040	zvonek Drnholec	910,00	0,00	0,00	0,00	0,00	910,00
132	0050	Turistický deník	560,00	0,00	0,00	0,00	0,00	560,00
132	0060	skleničky znak	2 170,74	0,00	0,00	0,00	0,00	2 170,74
132	0070	Turistická vizitka U	1 910,67	0,00	198,34	1 322,00	237,96	2 994,71
132	0080	Turistická	1 145,40	0,00	0,00	0,00	0,00	1 145,40
132	0090	popelnice 240l-hnědá	2 404,95	0,00	3 413,32	12 833,30	10 084,92	5 153,33
132	0091	popelnice 240l žlutá á	0,00	0,00	4 286,66	17 133,30	11 113,30	6 020,00
132	0093	popelnice 240l modrá	801,65	0,00	2 559,99	12 833,30	7 628,29	6 006,66
132		Zboží na skladě	316 862,79	0,00	57 875,02	44 121,90	76 637,78	284 346,91
13X			316 862,79	0,00	57 875,02	44 121,90	76 637,78	284 346,91
192	0313	opravná položka -	255 404,00-	0,00	161 687,30-	0,00	161 687,30-	93 716,70-
192		Opravné položky k jiným	255 404,00-	0,00	161 687,30-	0,00	161 687,30-	93 716,70-
194	0310	opravné položky k	33 365,00-	0,00	0,00	41 199,00	7 834,00	0,00
194	0312	opravné položky k	151 458,30-	0,00	5 959,60	0,00	5 959,60	157 417,90-
194	0314	OP k pohledávkám -	2 112,00-	0,00	871,20-	0,00	871,20-	1 240,80-
194	0317	OP k pohledávkám -	80 573,40-	0,00	16 280,50-	0,00	16 280,50-	64 292,90-
194	0322	opravné položky k	102 289,20-	0,00	4 439,80	0,00	4 439,80	106 729,00-
194	0332	opravné položky k	30 395,50-	0,00	0,00	0,00	0,00	30 395,50-
194	0342	opravné položky k	752,90-	0,00	3 208,60	0,00	3 208,60	3 961,50-
194		OP k odběratelům	400 946,30-	0,00	3 543,70-	41 199,00	4 290,30	364 037,60-
199	0101	OP k ost.pohledávkám	0,00	0,00	103 333,00	0,00	103 333,00	103 333,00-
199		OP k ostatním krátkodobým	0,00	0,00	103 333,00	0,00	103 333,00	103 333,00-

SU	AU	Počáteční stav	Obraty běžného měsíce - bez PS		Obraty MM+BM (do data)-bez PS		Zůstatek AS	
		MD - DAL	MD	DAL	MD	DAL	MD - DAL	
19X		656 350,30-	0,00	61 898,00-	41 199,00	54 064,00-	561 087,30-	
1XX		339 487,51-	0,00	4 022,98-	85 320,90	22 573,78	276 740,39-	
231	0010	základní běžný účet	33 278 108,26	6 733 067,06	1 613 815,32	40 635 516,58	51 206 434,32	22 707 190,52
231	0200	bankovní účet ČNB	12 177 812,55	134 100,00	10,80	2 243 426,40	10 082 014,60	4 339 224,35
231	0201	bankovní účet ČNB II.	2 564,00	0,00	10,00	0,00	120,00	2 444,00
231	0202	úvěrový účet KB	0,00	7 269 607,00	7 269 607,00	21 202 120,00	21 202 120,00	0,00
231		Základní běžný účet	45 458 484,81	14 136 774,06	8 883 443,12	64 081 062,98	82 490 688,92	27 048 858,87
236	0100	bankovní účet fondu	121 487,75	1,46	20 418,00	149 751,74	115 923,00	155 316,49
236		Běžné účty fondů územních	121 487,75	1,46	20 418,00	149 751,74	115 923,00	155 316,49
23X			45 579 972,56	14 136 775,52	8 903 861,12	64 230 814,72	82 606 611,92	27 204 175,36
261	0100	pokladna	0,00	58 569,00	74 179,00	1 372 060,00	1 372 060,00	0,00
261		Pokladna	0,00	58 569,00	74 179,00	1 372 060,00	1 372 060,00	0,00
262	0100	peníze na cestě - k	0,00	39 022,00	19 022,00	641 887,00	641 887,00	0,00
262	0600	peníze na cestě k	0,00	20 000,00	20 000,00	211 926,00	211 926,00	0,00
262		Peníze na cestě	0,00	59 022,00	39 022,00	853 813,00	853 813,00	0,00
263	0010	stravenky	22 330,00	0,00	15 600,00	162 000,00	163 530,00	20 800,00
263		Ceniny	22 330,00	0,00	15 600,00	162 000,00	163 530,00	20 800,00
26X			22 330,00	117 591,00	128 801,00	2 387 873,00	2 389 403,00	20 800,00
2XX			45 602 302,56	14 254 366,52	9 032 662,12	66 618 687,72	84 996 014,92	27 224 975,36
311	0010	pohl. vystavené	46 011,44	15 775,37	2 430,00	75 888,66	105 904,06	15 996,04
311	0012	pohl. nájemné BP	154 693,00	33 098,00	17 644,00	294 049,00	275 211,00	173 531,00
311	0014	pohledávka nájem	8 184,00	8 184,00	14 718,00	23 364,00	26 037,00	5 511,00
311	0017	pohledávky stočné	90 163,00	0,00	3 180,00	945 677,00	961 100,00	74 740,00
311	0020	pohledávky - stočné	64 804,00	0,00	0,00	272,00	65 076,00	0,00
311	0022	pohledávky služby BP	258 577,89	11 195,00	0,00	57 308,89	113 113,00	202 773,78
311	0031	vyúčtování energií NP	186 983,33	2 296,00	0,00	28 769,16	198 198,56	17 553,93
311	0032	pohledávky nájem NP	30 399,50	23 277,00	22 451,00	248 556,00	245 556,00	33 399,50
311	0042	pohl. pozemky nájem	10 543,00	237,00	554 389,00	962 539,00	938 417,00	34 665,00
311	0800	pohl. příjmy z prodeje	0,00	0,00	27 309,70	641 059,70	641 059,70	0,00
311		Odběratelé	850 359,16	94 062,37	642 121,70	3 277 483,41	3 569 672,32	558 170,25
314	0020	poskytnuté zálohy	0,00	500,00	0,00	6 000,00	0,00	6 000,00
314	0030	záloha na plyn	0,00	51 980,00	0,00	418 780,00	279 840,00	138 940,00
314	0040	záloha na elektr.	33 030,00	64 892,93	12 200,00	756 162,76	127 040,00	662 152,76
314	0060	ostatní zálohové	10 000,00	0,00	2 363,00	246 518,00	242 767,00	13 751,00
314	0260	provozní záloha v roce	10 000,00	0,00	0,00	0,00	0,00	10 000,00
314	0460	poskytnuté zálohy v r.	34 980,00	0,00	0,00	0,00	0,00	34 980,00
314		Krátkodobé poskytnuté	88 010,00	117 372,93	14 563,00	1 427 460,76	649 647,00	865 823,76
315	0013	pohledávky - odpady	411 695,00	0,00	25 937,00	478 052,00	676 936,00	212 811,00
315	0016	pohledávky - poplatky	0,00	400,00	400,00	19 104,00	19 104,00	0,00
315		Jiné pohledávky z hlavní	411 695,00	400,00	26 337,00	497 156,00	696 040,00	212 811,00
31X			1 350 064,16	211 835,30	683 021,70	5 202 100,17	4 915 359,32	1 636 805,01
321	0000	dodavatelé hlavní	880 454,10-	8 166 538,58	10 067 906,38	61 328 019,40	62 345 876,10	1 898 310,80-
321		Dodavatelé	880 454,10-	8 166 538,58	10 067 906,38	61 328 019,40	62 345 876,10	1 898 310,80-
324	0017	zaplacené stočné	655 469,66-	0,00	10 086,89	655 469,66	679 054,43	679 054,43-
324	0022	zaplacené zálohy	110 491,00-	0,00	21 364,00	121 511,00	171 652,00	160 632,00-
324	0800	záloha prodej	0,00	0,00	0,00	34 291,00	34 291,00	0,00
324	0812	přijatá záloha - prodej	0,00	0,00	1 510 696,00	0,00	1 510 696,00	1 510 696,00-
324		Krátkodobé přijaté zálohy	765 960,66-	0,00	1 542 146,89	811 271,66	2 395 693,43	2 350 382,43-
32X			1 646 414,76-	8 166 538,58	11 610 053,27	62 139 291,06	64 741 569,53	4 248 693,23-
331	0000	zaměstnanci	257 927,00-	399 509,00	357 501,00	4 559 236,00	4 569 915,00	268 606,00-
331		Zaměstnanci	257 927,00-	399 509,00	357 501,00	4 559 236,00	4 569 915,00	268 606,00-
335	0100	pohledávky za	3 307,00	5 460,00	7 685,00	61 717,00	59 564,00	5 460,00
335		Pohledávky za zaměstnanci	3 307,00	5 460,00	7 685,00	61 717,00	59 564,00	5 460,00
336	0200	splatné závazky SZ	17 515,00-	23 489,00	18 659,00	254 024,00	255 168,00	18 659,00-
336	0210	splatné závazky SZ	67 348,00-	89 599,00	71 173,00	973 213,00	977 038,00	71 173,00-
336		Sociální zabezpečení	84 863,00-	113 088,00	89 832,00	1 227 237,00	1 232 206,00	89 832,00-
337	0100	Zdravotní pojištění -	14 291,00-	17 738,00	15 201,00	194 788,00	195 698,00	15 201,00-
337	0110	Zdravotní pojištění	28 570,00-	35 450,00	30 392,00	389 316,00	391 138,00	30 392,00-
337		Zdravotní pojištění	42 861,00-	53 188,00	45 593,00	584 104,00	586 836,00	45 593,00-
33X			382 344,00-	571 245,00	500 611,00	6 432 294,00	6 448 521,00	398 571,00-
341	0000	Daň z příjmů DPPO -	1 026 760,00-	0,00	966 150,00	1 171 350,00	1 110 740,00	966 150,00-
341		Daň z příjmů	1 026 760,00-	0,00	966 150,00	1 171 350,00	1 110 740,00	966 150,00-
342	0100	daň srážková	4 221,00-	3 713,00	5 363,00	42 908,00	44 050,00	5 363,00-
342	0200	daň zálohová	33 690,00-	46 182,00	37 767,00	414 891,00	418 968,00	37 767,00-
342		Ostatní daně, poplatky a jiná	37 911,00-	49 895,00	43 130,00	457 799,00	463 018,00	43 130,00-
343	0025	DPH na výstupu -	0,00	0,00	1 870 070,63	0,00	11 197 025,61	11 197 025,61-
343	0035	DPH na vstupu - plný	0,00	16 116,30	0,00	134 823,75	0,00	134 823,75
343	0040	Zúčtování k	693 013,42-	0,00	0,00	8 557 913,16	0,00	7 864 899,74
343		Daň z přidané hodnoty	693 013,42-	16 116,30	1 870 070,63	8 692 736,91	11 197 025,61	3 197 302,12-
346	0000	pohledávky za státním	0,00	0,00	134 100,00	1 608 100,00	1 608 100,00	0,00
346	0100	pohledávky za	0,00	0,00	0,00	352 985,00	352 985,00	0,00
346	0132	volby do zastupitelstva	0,00	44 210,70	44 210,70	44 210,70	44 210,70	0,00
346	0133	dotace SLDB 2021	0,00	14 455,00	14 455,00	14 455,00	14 455,00	0,00

SU	AU		Počáteční stav	Obraty běžného měsíce - bez PS		Obraty MM+BM (do data)-bez PS		Zůstatek AS
			MD - DAL	MD	DAL	MD	DAL	MD - DAL
346	0301	pohledávky za SFŽP	0,00	3 209 757,60	3 209 757,60	3 209 757,60	3 209 757,60	0,00
346	0400	príspevek na VPP ES	0,00	0,00	0,00	203 000,00	203 000,00	0,00
346		Pohl. za vybranými	0,00	3 268 423,30	3 402 523,30	5 432 508,30	5 432 508,30	0,00
348	0100	pohledávky za USC -	0,00	0,00	0,00	120 482,00	120 482,00	0,00
348	0110	Pohledávky za	0,00	0,00	0,00	72 742,60	72 742,60	0,00
348	0400	pohledávky za	0,00	0,00	0,00	400 000,00	400 000,00	0,00
348		Pohledávky za vybranými	0,00	0,00	0,00	593 224,60	593 224,60	0,00
349	0100	Kordis	89 500,00-	0,00	90 400,00	89 500,00	90 400,00	90 400,00-
349	0300	závazky	0,00	0,00	0,00	4 051 519,00	4 051 519,00	0,00
349		Závazky k vybraným místním	89 500,00-	0,00	90 400,00	4 141 019,00	4 141 919,00	90 400,00-
34X			1 847 184,42-	3 334 434,60	6 372 273,93	20 488 637,81	22 938 435,51	4 296 982,12-
373	0510	Krátk.poskytnuté	400 000,00	0,00	0,00	370 000,00	400 000,00	370 000,00
373		Krátkodobé poskytnuté	400 000,00	0,00	0,00	370 000,00	400 000,00	370 000,00
374	0110	přijaté zálohy na	223 000,00-	0,00	0,00	223 000,00	224 000,00	224 000,00-
374	0112	záloha na dotaci	202 985,00-	0,00	0,00	202 985,00	73 142,00	73 142,00-
374	0132	přijaté zálohy na	48 011,70-	44 210,70	0,00	92 222,40	58 000,00	13 789,30-
374	0133	sčítání lidu domů a	0,00	14 455,00	0,00	14 455,00	14 455,00	0,00
374	0140	záloha dotace MŽP	3 201 287,60-	3 209 757,60	0,00	3 209 757,60	8 470,00	0,00
374	0840	SFDI chodníky	0,00	0,00	0,00	0,00	0,00	0,00
374		Krátkodobé přijaté zálohy na	3 675 284,30-	3 268 423,30	0,00	3 742 420,00	378 067,00	310 931,30-
375	0000	krátkodobé neinvestiní	0,00	0,00	0,00	15 779,40	15 779,40	0,00
375		Krátkodobé zprostředkování	0,00	0,00	0,00	15 779,40	15 779,40	0,00
377	0100	ostatní krátkodobé	11 200,00	23 400,00	16 800,00	67 200,00	56 000,00	22 400,00
377	0101	ostatní krátkodobé	103 333,00	0,00	0,00	0,00	0,00	103 333,00
377	0200	ostatní pohledávky k	0,00	5 345,00	0,00	53 450,00	48 105,00	5 345,00
377		Ostatní krátkodobé	114 533,00	28 745,00	16 800,00	120 650,00	104 105,00	131 078,00
378	0012	nájem BP přeplatky	0,00	0,00	9 195,00	0,00	9 195,00	9 195,00-
378	0013	odpady - přeplatky	678,00-	40,00	1 995,00	5 215,00	9 370,00	4 833,00-
378	0016	MP psi - přeplatky	0,00	0,00	200,00	0,00	200,00	200,00-
378	0017	vyúčtování stočné -	7 001,00-	2 387,00	0,00	172 265,00	170 970,00	5 706,00-
378	0022	vyúčtování BS -	198,00-	0,00	0,00	17 697,00	17 499,00	0,00
378	0032	nájem NP - přeplatky	634,00-	0,00	7 142,00	0,00	7 142,00	7 776,00-
378	0042	nájem pozemků -	1 755,83-	0,00	113,00	0,00	113,00	1 868,83-
378	0100	ostatní krátkodobé	21 691,00-	24 949,00	8 924,00	115 542,00	102 775,00	8 924,00-
378	0150	závazek FO,	0,00	0,00	0,00	0,00	0,00	0,00
378	0200	Ostatní krátkodobé	800,00-	400,00	400,00	5 200,00	4 800,00	400,00-
378	0400	Ostatní krátkodobé	3 510,00-	3 403,00	2 981,00	35 790,00	35 261,00	2 981,00-
378		Ostatní krátkodobé závazky	36 267,83-	31 179,00	30 950,00	351 709,00	357 325,00	41 883,83-
37X			3 197 019,13-	3 328 347,30	47 750,00	4 600 558,40	1 255 276,40	148 262,87
381	0000	Náklady příštích	123 278,00	124 141,00	0,00	124 141,00	123 278,00	124 141,00
381		Náklady příštích období	123 278,00	124 141,00	0,00	124 141,00	123 278,00	124 141,00
383	0000	výdaje příštích období	3 201,00-	0,00	3 507,00	3 201,00	3 507,00	3 507,00-
383		Výdaje příštích období	3 201,00-	0,00	3 507,00	3 201,00	3 507,00	3 507,00-
388	0110	Dohadné účty aktivní	72 742,60	74 000,00	0,00	74 000,00	72 742,60	74 000,00
388	0140	Vybudování	3 209 757,60	0,00	3 209 757,60	0,00	3 209 757,60	0,00
388	0141	Revitalizace říčního	1 194 045,16	54 259,40	0,00	54 259,40	0,00	1 248 304,56
388	0300		352 985,00	0,00	0,00	0,00	352 985,00	0,00
388	0301	Dohadné účty aktivní -	0,00	223 142,00	0,00	223 142,00	0,00	223 142,00
388		Dohadné účty aktivní	4 829 530,36	351 401,40	3 209 757,60	351 401,40	3 635 485,20	1 545 446,56
389	0010	dohadné účty pasivní	400 000,00-	0,00	370 000,00	400 000,00	370 000,00	370 000,00-
389	0030	dohadné účty plyn	33 030,00-	0,00	138 940,00	33 030,00	138 940,00	138 940,00-
389	0040	dohadné účty elektřina	0,00	0,00	662 152,76	0,00	662 152,76	662 152,76-
389	0050	Dohadné účty pasivní	12 100,00-	0,00	0,00	12 100,00	0,00	0,00
389		Dohadné účty pasivní	445 130,00-	0,00	1 171 092,76	445 130,00	1 171 092,76	1 171 092,76-
38X			4 504 477,36	475 542,40	4 384 357,36	923 873,40	4 933 362,96	494 987,80
3XX			1 218 420,79-	16 087 943,18	23 598 067,26	99 786 754,84	105 232 524,72	6 664 190,67-
401	0100	inventarizační	4 025,00-	0,00	0,00	0,00	0,00	4 025,00-
401	0200	Jmění účetní jednotky	2 896 777,61	0,00	0,00	0,00	0,00	2 896 777,61
401	0300	bezúplatné převody	673 429,42-	0,00	0,00	0,00	0,00	673 429,42-
401	0901	převod SU 901 z roku	199 912 148,68-	0,00	0,00	0,00	0,00	199 912 148,68-
401	0902	převod SU 902 z roku	13 972,00-	0,00	0,00	0,00	0,00	13 972,00-
401	0933	převod SU 933 z roku	4 475 531,33-	0,00	0,00	0,00	0,00	4 475 531,33-
401	0964	převod SU 964 z roku	2 209 635,27-	0,00	0,00	0,00	0,00	2 209 635,27-
401	0965	převod SU 965 z roku	143 353,12-	0,00	0,00	0,00	0,00	143 353,12-
401		Jmění účetní jednotky	204 535 317,21-	0,00	0,00	0,00	0,00	204 535 317,21-
403	0100	investiční transfery	1 611 112,32	0,00	0,00	0,00	0,00	1 611 112,32
403	0300	inves.trasfér na	476 455,05-	0,00	0,00	0,00	0,00	476 455,05-
403	0301	doplnění kanalizace v	13 091 719,90-	0,00	0,00	0,00	0,00	13 091 719,90-
403	0302	bytový dům Husova	1 214 218,89-	0,00	0,00	0,00	0,00	1 214 218,89-
403	0303	budova na	871 135,17-	0,00	0,00	0,00	0,00	871 135,17-
403	0304	budova ZŠ/MŠ	884 454,97-	0,00	0,00	0,00	0,00	884 454,97-
403	0305	investiční dotace -	479 067,98-	0,00	0,00	0,00	0,00	479 067,98-
403	0306	pořízení chodník ulice	119 767,51-	0,00	0,00	0,00	0,00	119 767,51-

SU	AU		Počáteční stav	Obraty běžného měsíce - bez PS		Obraty MM+BM (do data)-bez PS		Zůstatek AS
			MD - DAL	MD	DAL	MD	DAL	MD - DAL
403	0307	pořízení požárního	935 083,40-	0,00	0,00	0,00	0,00	935 083,40-
403	0308	pořízení nafukovací	233 317,59-	0,00	0,00	0,00	0,00	233 317,59-
403	0309	Investič.transfěr-	726 657,35-	0,00	0,00	0,00	0,00	726 657,35-
403	0310	inves.transfěr -	63 965,70-	0,00	0,00	0,00	0,00	63 965,70-
403	0311	inves.transfěr -	901 631,52-	0,00	0,00	0,00	0,00	901 631,52-
403	0312	chodník s nasvětlením	1 523 000,00-	0,00	0,00	0,00	0,00	1 523 000,00-
403	0313	Ford Tranzit kombi	750 000,00-	0,00	0,00	0,00	0,00	750 000,00-
403	0314	CAS 20 40000/240	3 500 000,00-	0,00	0,00	0,00	0,00	3 500 000,00-
403	0315	Varovný,informační a	3 209 757,60-	0,00	0,00	0,00	0,00	3 209 757,60-
403	0500	snížení investičních	4 260 231,98	154 895,06	0,00	619 580,20	0,00	4 879 812,18
403		Transfery na pořízení	23 108 888,33-	154 895,06	0,00	619 580,20	0,00	22 489 308,13-
406	0000	oceňovací rozdíly	82 476 060,88	0,00	0,00	0,00	0,00	82 476 060,88
406		Oceňovací rozdíly při	82 476 060,88	0,00	0,00	0,00	0,00	82 476 060,88
40X			145 168 144,66-	154 895,06	0,00	619 580,20	0,00	144 548 564,46-
419	0100	počáteční stav fondu	121 487,75-	0,00	0,00	0,00	0,00	121 487,75-
419	0101	sociální fond obce -	0,00	0,00	0,00	0,00	149 730,00	149 730,00-
419	0112	čerpání fondu	0,00	20 400,00	0,00	115 551,00	0,00	115 551,00
419	0113	úroky z fondu	0,00	0,00	1,46	0,00	21,74	21,74-
419	0115	poplatky z fondu	0,00	18,00	0,00	372,00	0,00	372,00
419		Ostatní fondy	121 487,75-	20 418,00	1,46	115 923,00	149 751,74	155 316,49-
41X			121 487,75-	20 418,00	1,46	115 923,00	149 751,74	155 316,49-
431	0318	hospodářský výsledek	20 094 117,11-	0,00	0,00	20 094 117,11	0,00	0,00
431		Výsledek hospodaření ve	20 094 117,11-	0,00	0,00	20 094 117,11	0,00	0,00
432	0320	průčtování HV	57 672 495,14-	0,00	0,00	0,00	20 094 117,11	77 766 612,25-
432		Výsledek hospodaření	57 672 495,14-	0,00	0,00	0,00	20 094 117,11	77 766 612,25-
43X			77 766 612,25-	0,00	0,00	20 094 117,11	20 094 117,11	77 766 612,25-
451	0200	dlouhodobé úvěry	0,00	0,00	7 269 607,00	0,00	21 202 120,00	21 202 120,00-
451		Dlouhodobé úvěry	0,00	0,00	7 269 607,00	0,00	21 202 120,00	21 202 120,00-
45X			0,00	0,00	7 269 607,00	0,00	21 202 120,00	21 202 120,00-
472	0141	Revitalizace říčního	1 193 375,06-	0,00	0,00	0,00	54 259,40	1 247 634,46-
472		Dlouhodobé přijaté zálohy na	1 193 375,06-	0,00	0,00	0,00	54 259,40	1 247 634,46-
47X			1 193 375,06-	0,00	0,00	0,00	54 259,40	1 247 634,46-
491	0000		0,00	0,00	0,00	0,00	0,00	0,00
491		Počáteční účet rozvahy	0,00	0,00	0,00	0,00	0,00	0,00
49X			0,00	0,00	0,00	0,00	0,00	0,00
4XX			224 249 619,72-	175 313,06	7 269 608,46	20 829 620,31	41 500 248,25	244 920 247,66-
501	0300	spotřeba materiálu	0,00	64 293,54	0,00	612 228,56	0,00	612 228,56
501		Spotřeba materiálu	0,00	64 293,54	0,00	612 228,56	0,00	612 228,56
502	0300	spotřeba energie	0,00	822 135,57	0,00	1 173 241,14	0,00	1 173 241,14
502		Spotřeba energie	0,00	822 135,57	0,00	1 173 241,14	0,00	1 173 241,14
504	0300	prodané zboží	0,00	57 875,02	0,00	76 637,78	0,00	76 637,78
504		Prodané zboží	0,00	57 875,02	0,00	76 637,78	0,00	76 637,78
50X			0,00	944 304,13	0,00	1 862 107,48	0,00	1 862 107,48
511	0300	opravy a udržování	0,00	308 753,55	0,00	1 279 073,59	0,00	1 279 073,59
511		Opravy a udržování	0,00	308 753,55	0,00	1 279 073,59	0,00	1 279 073,59
512	0300	cestovné	0,00	166,00	0,00	2 023,00	0,00	2 023,00
512		Cestovné	0,00	166,00	0,00	2 023,00	0,00	2 023,00
513	0300	věcné dary	0,00	12 009,10	0,00	50 310,10	0,00	50 310,10
513		Náklady na reprezentaci	0,00	12 009,10	0,00	50 310,10	0,00	50 310,10
518	0300	ostatní služby -	0,00	440 897,56	0,00	3 526 093,69	0,00	3 526 093,69
518		Ostatní služby	0,00	440 897,56	0,00	3 526 093,69	0,00	3 526 093,69
51X			0,00	761 826,21	0,00	4 857 500,38	0,00	4 857 500,38
521	0300	mzdové náklady -	0,00	337 501,00	0,00	4 533 020,00	0,00	4 533 020,00
521		Mzdové náklady	0,00	337 501,00	0,00	4 533 020,00	0,00	4 533 020,00
524	0300	zákonné soc. pojištění	0,00	101 565,00	0,00	1 368 176,00	0,00	1 368 176,00
524		Zákonné sociální pojištění	0,00	101 565,00	0,00	1 368 176,00	0,00	1 368 176,00
525	0300	jiné sociální pojištění	0,00	3 507,00	0,00	13 778,00	0,00	13 778,00
525		Jiné sociální pojištění	0,00	3 507,00	0,00	13 778,00	0,00	13 778,00
528	0300	jiné soc. náklady	0,00	400,00	0,00	20 495,00	0,00	20 495,00
528		Jiné sociální náklady	0,00	400,00	0,00	20 495,00	0,00	20 495,00
52X			0,00	442 973,00	0,00	5 935 469,00	0,00	5 935 469,00
538	0300	jiné daně a poplatky	0,00	0,00	0,00	5 620,00	0,00	5 620,00
538		Jiné daně a poplatky	0,00	0,00	0,00	5 620,00	0,00	5 620,00
53X			0,00	0,00	0,00	5 620,00	0,00	5 620,00
542	0300	jiné pokuty a penále	0,00	0,00	0,00	152 507,00	0,00	152 507,00
542		Jiné pokuty a penále	0,00	0,00	0,00	152 507,00	0,00	152 507,00
543	0300	peněžní dary	0,00	0,00	0,00	43 446,00	0,00	43 446,00
543		Dary a jiná bezúplatná	0,00	0,00	0,00	43 446,00	0,00	43 446,00
548	0300	tvorba fondů	0,00	1,46	20 418,00	149 751,74	115 923,00	33 828,74
548		Tvorba fondů	0,00	1,46	20 418,00	149 751,74	115 923,00	33 828,74
549	0300	ostatní náklady	0,00	32 126,00	0,00	211 096,32	0,00	211 096,32
549		Ostatní náklady z činnosti	0,00	32 126,00	0,00	211 096,32	0,00	211 096,32

SU	AU	Počáteční stav MD - DAL	Obraty běžného měsíce - bez PS MD DAL		Obraty MM+BM (do data)-bez PS MD DAL		Zůstatek AS MD - DAL
54X		0,00	32 127,46	20 418,00	556 801,06	115 923,00	440 878,06
551	0300 odpisy DHM	0,00	718 029,00	0,00	2 829 026,91	0,00	2 829 026,91
551	Odpisy dlouhodobého	0,00	718 029,00	0,00	2 829 026,91	0,00	2 829 026,91
553	0300 zůstat.cena	0,00	0,00	0,00	1 674 352,00	0,00	1 674 352,00
553	Prodaný dlouhodobý hmotný	0,00	0,00	0,00	1 674 352,00	0,00	1 674 352,00
554	0300 Prodané pozemky	0,00	0,00	0,00	3 741,00	0,00	3 741,00
554	Prodané pozemky	0,00	0,00	0,00	3 741,00	0,00	3 741,00
556	0101 OP k ostatním	0,00	0,00	0,00	0,00	0,00	0,00
556	0301 OP k ostatním	0,00	103 333,00	0,00	103 333,00	0,00	103 333,00
556	0310 opravné položky k	0,00	0,00	0,00	7 834,00	41 199,00	33 365,00-
556	0312 opravné položky k	0,00	5 959,60	0,00	5 959,60	0,00	5 959,60
556	0313 odpady	0,00	161 687,30-	0,00	161 687,30-	0,00	161 687,30-
556	0314 OP k pohledávkám -	0,00	871,20-	0,00	871,20-	0,00	871,20-
556	0317 OP k pohledávkám -	0,00	16 280,50-	0,00	16 280,50-	0,00	16 280,50-
556	0322 opravné položky k	0,00	4 439,80	0,00	4 439,80	0,00	4 439,80
556	0342 opravné položky k	0,00	3 208,60	0,00	3 208,60	0,00	3 208,60
556	Tvorba a zúčtování	0,00	61 898,00-	0,00	54 064,00-	41 199,00	95 263,00-
557	0300 Náklady z vyřazených	0,00	0,00	0,00	242 522,00	0,00	242 522,00
557	Náklady z vyřazených	0,00	0,00	0,00	242 522,00	0,00	242 522,00
558	0300 drobný dlouhodobý	0,00	8 266,46	0,00	1 119 977,18	0,00	1 119 977,18
558	Náklady z drobného	0,00	8 266,46	0,00	1 119 977,18	0,00	1 119 977,18
55X		0,00	664 397,46	0,00	5 815 555,09	41 199,00	5 774 356,09
562	0000 úroky z úvěru	0,00	0,00	0,00	0,00	0,00	0,00
562	0300 finanční náklady -	0,00	24 642,74	0,00	40 296,17	0,00	40 296,17
562	Úroky	0,00	24 642,74	0,00	40 296,17	0,00	40 296,17
56X		0,00	24 642,74	0,00	40 296,17	0,00	40 296,17
572	0300 náklady na	0,00	372 000,00	0,00	639 317,00	0,00	639 317,00
572	0310 náklady územních	0,00	0,00	0,00	4 051 519,00	0,00	4 051 519,00
572	0400 náklady na transfery	0,00	22 000,00	0,00	22 000,00	0,00	22 000,00
572	0500 přestupková komise	0,00	7 200,00	0,00	7 200,00	0,00	7 200,00
572	Náklady vybr.místních	0,00	401 200,00	0,00	4 720 036,00	0,00	4 720 036,00
57X		0,00	401 200,00	0,00	4 720 036,00	0,00	4 720 036,00
591	0300 předpokládaná DPPO	0,00	966 150,00	0,00	1 110 740,00	0,00	1 110 740,00
591	Daň z příjmů	0,00	966 150,00	0,00	1 110 740,00	0,00	1 110 740,00
59X		0,00	966 150,00	0,00	1 110 740,00	0,00	1 110 740,00
5XX		0,00	4 237 621,00	20 418,00	24 904 125,18	157 122,00	24 747 003,18
601	0300 výnosy z prodeje vl.v.	0,00	0,00	0,00	0,00	809,92	809,92-
601	Výnosy z prodeje vlastních	0,00	0,00	0,00	0,00	809,92	809,92-
602	0300 výnosy z prodeje	0,00	0,00	87 646,40	0,00	1 033 823,48	1 033 823,48-
602	Výnosy z prodeje služeb	0,00	0,00	87 646,40	0,00	1 033 823,48	1 033 823,48-
603	0300 výnosy z pronájmu	0,00	0,00	32 241,18	0,00	1 517 920,58	1 517 920,58-
603	Výnosy z pronájmu	0,00	0,00	32 241,18	0,00	1 517 920,58	1 517 920,58-
604	0300 výnosy z prodaného	0,00	0,00	439,67	0,00	23 034,30	23 034,30-
604	Výnosy z prodaného zboží	0,00	0,00	439,67	0,00	23 034,30	23 034,30-
605	0300 výnosy ze správních	0,00	0,00	36 640,00	0,00	418 719,03	418 719,03-
605	Výnosy ze správních	0,00	0,00	36 640,00	0,00	418 719,03	418 719,03-
606	0300 místní poplatky	0,00	0,00	7 617,00	0,00	757 917,00	757 917,00-
606	Výnosy z místních poplatků	0,00	0,00	7 617,00	0,00	757 917,00	757 917,00-
609	0300 jiné výnosy	0,00	0,00	0,00	0,00	72 628,60	72 628,60-
609	Jiné výnosy z vlastních	0,00	0,00	0,00	0,00	72 628,60	72 628,60-
60X		0,00	0,00	164 584,25	0,00	3 824 852,91	3 824 852,91-
641	0300 Smluvní úroky	0,00	0,00	0,00	0,00	10 000,00	10 000,00-
641	Smluvní pokuty a úroky z	0,00	0,00	0,00	0,00	10 000,00	10 000,00-
644	0300 výnosy z prodeje	0,00	0,00	0,00	0,00	6 966,00	6 966,00-
644	Výnosy z prodeje materiálu	0,00	0,00	0,00	0,00	6 966,00	6 966,00-
646	0300 výnosy z prodeje DHM	0,00	0,00	0,00	0,00	600 000,00	600 000,00-
646	Výnosy z prodeje DHM	0,00	0,00	0,00	0,00	600 000,00	600 000,00-
647	0300 výnosy z prodeje	0,00	0,00	0,30	0,00	56 861,30	56 861,30-
647	Výnosy z prodeje pozemků	0,00	0,00	0,30	0,00	56 861,30	56 861,30-
649	0300 ostatní výnosy z	0,00	0,00	13 735,54	0,00	155 717,29	155 717,29-
649	Ostatní výnosy z činnosti	0,00	0,00	13 735,54	0,00	155 717,29	155 717,29-
64X		0,00	0,00	13 735,84	0,00	829 544,59	829 544,59-
662	0300 úroky	0,00	0,00	43,13	0,00	521,78	521,78-
662	Úroky	0,00	0,00	43,13	0,00	521,78	521,78-
66X		0,00	0,00	43,13	0,00	521,78	521,78-
672	0300 výnosy z nároků na	0,00	0,00	154 895,06	0,00	2 430 680,20	2 430 680,20-
672	0301 přijaté transfery z	0,00	0,00	223 142,00	0,00	223 142,00	223 142,00-
672	0302 Výnosy z transferů	0,00	0,00	44 210,70	0,00	44 210,70	44 210,70-
672	0303 přijaté transfery z	0,00	0,00	54 259,40	0,00	54 259,40	54 259,40-
672	0304 přijaté transfery z	0,00	0,00	14 455,00	0,00	14 455,00	14 455,00-
672	0500 Výnosy VMVI z	0,00	0,00	0,00	0,00	120 482,00	120 482,00-
672	0510 Přijaté transfery z	0,00	0,00	74 000,00	0,00	74 000,00	74 000,00-
672	Výnosy vybran.místních	0,00	0,00	564 962,16	0,00	2 961 229,30	2 961 229,30-

SU	AU	Počáteční stav		Obraty běžného měsíce - bez PS		Obraty MM+BM (do data)-bez PS		Zůstatek AS
		MD - DAL		MD	DAL	MD	DAL	MD - DAL
67X		0,00		0,00	564 962,16	0,00	2 961 229,30	2 961 229,30-
681	0300 výnosy ze sdílené	0,00		0,00	838 094,94	3 109,16-	8 152 503,37	8 155 612,53-
681	Výnosy ze sdílené daně z	0,00		0,00	838 094,94	3 109,16-	8 152 503,37	8 155 612,53-
682	0300 výnosy ze sdílené	0,00		0,00	1 064 150,44	0,00	7 442 230,34	7 442 230,34-
682	Výnosy ze sdílené daně z	0,00		0,00	1 064 150,44	0,00	7 442 230,34	7 442 230,34-
684	0300 výnosy ze sdílené	0,00		0,00	1 268 871,16	0,00	14 122 492,05	14 122 492,05-
684	Výnosy ze sdílené daně z	0,00		0,00	1 268 871,16	0,00	14 122 492,05	14 122 492,05-
686	0300 výnosy ze sdílených	0,00		0,00	1 207 900,51	0,00	3 194 386,61	3 194 386,61-
686	Výnosy ze sdílených	0,00		0,00	1 207 900,51	0,00	3 194 386,61	3 194 386,61-
688	0300 Výnosy z ostatních	0,00		0,00	25 510,84	0,00	398 555,87	398 555,87-
688	Výnosy z ostatních sdílených	0,00		0,00	25 510,84	0,00	398 555,87	398 555,87-
68X		0,00		0,00	4 404 527,89	3 109,16-	33 310 168,24	33 313 277,40-
6XX		0,00		0,00	5 147 853,27	3 109,16-	40 926 316,82	40 929 425,98-
734	0010 základ daně pro	0,00	8 876 561,00	0,00	52 683 883,00	0,00	52 683 883,00	52 683 883,00
734	0099 Analytika pro	0,00	0,00	8 876 561,00	0,00	52 683 883,00	52 683 883,00	52 683 883,00-
734	Pomocný SU pro vypočítání	0,00	8 876 561,00	8 876 561,00	52 683 883,00	52 683 883,00	52 683 883,00	0,00
73X		0,00	8 876 561,00	8 876 561,00	52 683 883,00	52 683 883,00	52 683 883,00	0,00
7XX		0,00	8 876 561,00	8 876 561,00	52 683 883,00	52 683 883,00	52 683 883,00	0,00
905	0310 Vyřazené pohledávky	0,00	0,00	0,00	41 199,00	0,00	41 199,00	41 199,00
905	Vyřazené pohledávky	0,00	0,00	0,00	41 199,00	0,00	41 199,00	41 199,00
909	0000 bezúplatné užívání	46 620,78	0,00	0,00	0,00	0,00	46 620,78	46 620,78
909	0971 ostatní majetek	59 847 369,59	726 657,35-	0,00	726 657,35-	0,00	59 120 712,24	59 120 712,24
909	Ostatní majetek	59 893 990,37	726 657,35-	0,00	726 657,35-	0,00	59 167 333,02	59 167 333,02
90X		59 893 990,37	726 657,35-	0,00	685 458,35-	0,00	59 208 532,02	59 208 532,02
915	0112 Ostatní krátkodobé	0,00	0,00	0,00	223 142,00	223 142,00	0,00	0,00
915	0117 Ostatní krát.pod.pohl.z	0,00	0,00	0,00	74 000,00	74 000,00	0,00	0,00
915	0140 Ostatní krátkodobé	8 470,00	0,00	0,00	0,00	8 470,00	0,00	0,00
915	0800 Ostatní	0,00	0,00	0,00	72 455,00	72 455,00	0,00	0,00
915	Ostatní krátkodobé	8 470,00	0,00	0,00	369 597,00	378 067,00	0,00	0,00
916	0300 Ostatní	400 000,00-	0,00	0,00	770 000,00	370 000,00	0,00	0,00
916	Ostatní krátkodobé	400 000,00-	0,00	0,00	770 000,00	370 000,00	0,00	0,00
91X		391 530,00-	0,00	0,00	1 139 597,00	748 067,00	0,00	0,00
955	0101 Ostatní dlouhodobé	100 789,14	0,00	0,00	0,00	54 259,40	46 529,74	46 529,74
955	Ostatní dlouhodobé	100 789,14	0,00	0,00	0,00	54 259,40	46 529,74	46 529,74
95X		100 789,14	0,00	0,00	0,00	54 259,40	46 529,74	46 529,74
999	0000	0,00	0,00	0,00	0,00	0,00	0,00	0,00
999	0905 vyrovnávací účet k SU	0,00	0,00	0,00	0,00	41 199,00	41 199,00-	41 199,00-
999	0909 vyrovnávací účet k SU	59 893 990,37-	0,00	726 657,35-	0,00	726 657,35-	59 167 333,02-	59 167 333,02-
999	0915 vyrovnávací účet k SU	8 470,00-	0,00	0,00	378 067,00	369 597,00	0,00	0,00
999	0916 vyrovnávací účet k SU	400 000,00	0,00	0,00	370 000,00	770 000,00	0,00	0,00
999	0955 vyrovnávací účet k SU	100 789,14-	0,00	0,00	54 259,40	0,00	46 529,74-	46 529,74-
999	0999 doplnění podvojnosti	0,00	0,00	0,00	0,00	0,00	0,00	0,00
999	Vyrovňovací účet k	59 603 249,51-	0,00	726 657,35-	802 326,40	454 138,65	59 255 061,76-	59 255 061,76-
99X		59 603 249,51-	0,00	726 657,35-	802 326,40	454 138,65	59 255 061,76-	59 255 061,76-
9XX		0,00	726 657,35-	726 657,35-	1 256 465,05	1 256 465,05	0,00	0,00
CELKEM		0,00	54 037 269,24	54 037 269,24	339 294 727,47	339 294 727,47	0,00	0,00

Zadaná maska:

H	Číslo dokl.	D	M	SU	AU	OdPa	Pol	ZJ	UZ	ORJ	ORG	MD	DAL
0	000000000	00	00	000	0000	0000	0000	000	000000000	0000000000	00000000000000	999 999 999 999,99-	999 999 999 999,99-
*	*****	**	**	***	****	****	****	***	*****	*****	*****	999 999 999 999,99	999 999 999 999,99

Výčet položek
podle vyhlášky č. 410/2009 Sb.
ve znění pozdějších předpisů

VÝKAZ ZISKŮ A ZTRÁT

v plném rozsahu

ke dni 31.12.2019

(v Kč s přesností na dvě desetinná místa)

Schváleno Radou/Zastupitelstvem
městyse Drnholec

dne: 15.4.2020

usn.č.: 27/4

IČ

70282790

Název, sídlo, právní forma
a předmět činnosti účetní jednotky

Základní škola a mateřská škola Drnholec,
okres Břeclav, příspěvková organizace
Svatoplukova 277/2
691 83 Drnholec

IČ: 70282790, DIČ: CZ70282790

KS Brno, oddíl Pr. vložka 454

Tel: 519519281

e-mail: zdena.dubsova@zsamsdrnholec.cz

Označ. a	Název položky b	Účet c	Běžné účetní období		Minulé úč. období	
			Hlavní činnost 1	Hosp. činnost 2	Hlavní činnost 3	Hosp. činnost 4
A.	NÁKLADY CELKEM		28 153 517,63	243 207,00	28 724 213,94	359 218,91
I.	Náklady z činnosti		28 080 514,66	243 207,00	28 651 130,14	359 218,91
1.	Spotřeba materiálu	501	1 872 723,63	148 870,46	2 055 626,89	154 015,44
2.	Spotřeba energie	502	697 880,16	15 920,41	806 774,78	8 937,90
3.	Spotřeba jiných neskladovatelných dodávek	503	48 530,04	818,62	67 738,50	718,41
4.	Prodané zboží	504	0,00	0,00	0,00	0,00
5.	Aktivace dlouhodobého majetku	506	0,00	0,00	0,00	0,00
	Aktivace oběžného majetku	507	0,00	0,00	0,00	0,00
7.	Změna stavu zásob vlastní výroby	508	0,00	0,00	0,00	0,00
8.	Opravy a udržování	511	779 111,31	285,23	1 007 298,29	592,47
9.	Cestovné	512	57 727,86	5 824,14	68 515,00	4 357,00
10.	Náklady na reprezentaci	513	0,00	0,00	0,00	0,00
11.	Aktivace vnitroorganizačních služeb	516	0,00	0,00	0,00	0,00
12.	Ostatní služby	518	743 121,81	15 142,66	710 319,28	99 992,55
13.	Mzdové náklady	521	16 688 849,21	39 005,79	17 134 643,96	73 736,04
14.	Zákonné sociální pojištění	524	5 638 606,05	6 028,95	5 599 277,89	10 114,11
15.	Jiné sociální pojištění	525	50 277,83	88,17	49 392,16	118,84
16.	Zákonné sociální náklady	527	354 567,60	337,80	352 474,88	598,72
17.	Jiné sociální náklady	528	10 900,00	0,00	13 150,00	0,00
18.	Daň silniční	531	0,00	0,00	0,00	0,00
19.	Daň z nemovitostí	532	0,00	0,00	0,00	0,00
20.	Jiné daně a poplatky	538	1 100,00	0,00	2 525,00	0,00
22.	Smluvní pokuty a úroky z prodlení	541	0,00	0,00	0,00	0,00
	Jiné pokuty a penále	542	0,00	0,00	0,00	0,00
24.	Dary a jiná bezúplatná předání	543	0,00	0,00	0,00	0,00
25.	Prodaný materiál	544	0,00	5 558,52	0,00	1 226,00
26.	Manka a škody	547	0,00	0,00	0,00	0,00
27.	Tvorba fondů	548	0,00	0,00	0,00	0,00
28.	Odpisy dlouhodobého majetku	551	440 232,32	5 228,68	438 367,57	4 811,43
29.	Prodaný dlouhodobý nehmotný majetek	552	0,00	0,00	0,00	0,00
30.	Prodaný dlouhodobý hmotný majetek	553	0,00	0,00	0,00	0,00
31.	Prodané pozemky	554	0,00	0,00	0,00	0,00
32.	Tvorba a zúčtování rezerv	555	0,00	0,00	0,00	0,00
33.	Tvorba a zúčtování opravných položek	556	0,00	0,00	0,00	0,00
34.	Náklady z vyřazených pohledávek	557	0,00	0,00	0,00	0,00
35.	Náklady z drobného dlouhodobého majetku	558	696 813,43	97,57	344 936,00	0,00
36.	Ostatní náklady z činnosti	549	73,41	0,00	89,94	0,00
II.	Finanční náklady		73 000,00	0,00	73 082,00	0,00
1.	Prodané cenné papíry a podíly	561	0,00	0,00	0,00	0,00
2.	Úroky	562	0,00	0,00	0,00	0,00
3.	Kurzové ztráty	563	0,00	0,00	0,00	0,00
4.	Náklady z přecenění reálnou hodnotou	564	0,00	0,00	0,00	0,00
5.	Ostatní finanční náklady	569	73 000,00	0,00	73 082,00	0,00

Označ. a	Název položky b	Účet c	Běžné účetní období		Minulé úč. období	
			Hlavní činnost 1	Hosp. činnost 2	Hlavní činnost 3	Hosp. činnost 4
III.	Náklady na transfery		0,00	0,00	0,00	0,00
1.	Náklady vybraných ústředních vládních institucí n	571	0,00	0,00	0,00	0,00
2.	Náklady vybraných místních vládních institucí na	572	0,00	0,00	0,00	0,00
V.	Daň z příjmů		2,97	0,00	1,80	0,00
1.	Daň z příjmů	591	2,97	0,00	1,80	0,00
2.	Dodatečné odvody daně z příjmů	595	0,00	0,00	0,00	0,00

Označ. a	Název položky b	Účet c	Běžné účetní období		Minulé úč. období	
			Hlavní činnost 1	Hosp. činnost 2	Hlavní činnost 3	Hosp. činnost 4
B.	VÝNOSY CELKEM		28 541 930,63	334 882,93	28 981 928,53	409 213,29
I.	Výnosy z činnosti		1 681 030,47	334 882,93	2 064 921,95	409 213,29
1.	Výnosy z prodeje vlastních výrobků	601	0,00	0,00	0,00	0,00
2.	Výnosy z prodeje služeb	602	1 365 539,37	216 355,91	1 735 825,73	215 449,79
3.	Výnosy z pronájmu	603	0,00	66 445,00	0,00	72 175,00
4.	Výnosy z prodaného zboží	604	0,00	0,00	0,00	0,00
8.	Jiné výnosy z vlastních výkonů	609	177 135,00	46 287,50	263 530,00	120 362,50
9.	Smluvní pokuty a úroky z prodlení	641	0,00	0,00	0,00	0,00
10.	Jiné pokuty a penále	642	0,00	0,00	0,00	0,00
11.	Výnosy z vyřazených pohledávek	643	0,00	0,00	0,00	0,00
12.	Výnosy z prodeje materiálu	644	0,00	5 794,52	0,00	1 226,00
13.	Výnosy z prodeje dlouhodobého nehmotného ma	645	0,00	0,00	0,00	0,00
14.	Výnosy z prodeje dlouhodobého hmotného majet	646	0,00	0,00	0,00	0,00
15.	Výnosy z prodeje pozemků	647	0,00	0,00	0,00	0,00
16.	Čerpání fondů	648	14 436,00	0,00	0,00	0,00
17.	Ostatní výnosy z činnosti	649	123 920,10	0,00	65 566,22	0,00
II.	Finanční výnosy		15,52	0,00	13,62	0,00
	Výnosy z prodeje cenných papírů a podílů	661	0,00	0,00	0,00	0,00
2.	Úroky	662	15,52	0,00	13,62	0,00
3.	Kurzové zisky	663	0,00	0,00	0,00	0,00
4.	Výnosy z přecenění reálnou hodnotou	664	0,00	0,00	0,00	0,00
6.	Ostatní finanční výnosy	669	0,00	0,00	0,00	0,00
IV.	Výnosy z transferů		26 860 884,64	0,00	26 916 992,96	0,00
1.	Výnosy vybraných ústředních vládních institucí z	671	0,00	0,00	0,00	0,00
2.	Výnosy vybraných místních vládních institucí z tr	672	26 860 884,64	0,00	26 916 992,96	0,00
C.	VÝSLEDEK HOSPODAŘENÍ		0,00	0,00	0,00	0,00
1.	Výsledek hospodaření před zdaněním		388 415,97	91 675,93	257 716,39	49 994,38
2.	Výsledek hospodaření běžného účetního období		388 413,00	91 675,93	257 714,59	49 994,38

Sestaveno dne: 20.2.2020

Podpisový záznam:

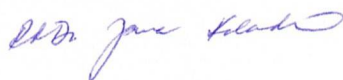

Základní škola a mateřská škola Drnholec
okres Břeclav, příspěvková organizace
Svatoplukova 277/2, 691 83 Drnholec
DIČ: CZ70282790
Tel.: 519 519 281

ROZVAHA

v plném rozsahu

ke dni 31.12.2019

(v Kč s přesností na dvě desetinná místa)

IČ
70282790

Název, sídlo, právní forma
a předmět činnosti účetní jednotky

Základní škola a mateřská škola Drnholec,
okres Břeclav, příspěvková organizace
Svatoplukova 277/2
691 83 Drnholec

IČ: 70282790, DIČ: CZ70282790

KS Brno, oddíl Pr. vložka 454

Tel: 519519281

e-mail: zdena.dubsova@zsamsdrnholec.cz

Označ. a	Název položky b	Účet c	Běžné účetní období			Minulé úč. období
			Brutto 1	Korekce 2	Netto 3	Netto 4
	AKTIVA CELKEM		74 019 690,46	50 565 690,95	23 453 999,51	23 857 071,24
A.	Stálá aktiva		66 669 840,98	50 565 690,95	16 104 150,03	16 549 611,03
I.	Dlouhodobý nehmotný majetek		166 219,00	166 219,00	0,00	0,00
1.	Nehmotné výsledky výzkumu a vývoje	012	0,00	0,00	0,00	0,00
2.	Software	013	0,00	0,00	0,00	0,00
3.	Ocenitelná práva	014	0,00	0,00	0,00	0,00
4.	Povolenky na emise a preferenční limity	015	0,00	0,00	0,00	0,00
5.	Drobný dlouhodobý nehmotný majetek	018	166 219,00	166 219,00	0,00	0,00
6.	Ostatní dlouhodobý nehmotný majetek	019	0,00	0,00	0,00	0,00
7.	Nedokončený dlouhodobý nehmotný majetek	041	0,00	0,00	0,00	0,00
8.	Poskytnuté zálohy na dlouhodobý nehmotný majetek	051	0,00	0,00	0,00	0,00
9.	Dlouhodobý nehmotný majetek určený k prodeji	035	0,00	0,00	0,00	0,00
II.	Dlouhodobý hmotný majetek		66 503 621,98	50 399 471,95	16 104 150,03	16 549 611,03
1.	Pozemky	031	140 267,00	0,00	140 267,00	140 267,00
2.	Kulturní předměty	032	549,00	0,00	549,00	549,00
3.	Stavby	021	58 980 445,24	43 686 838,00	15 293 607,24	15 656 547,24
4.	Samostatné hmotné movité věci a soubory hmotných movitých věcí	022	967 154,49	297 427,70	669 726,79	752 247,79
5.	Pěstelské celky trvalých porostů	025	0,00	0,00	0,00	0,00
6.	Drobný dlouhodobý hmotný majetek	028	6 415 206,25	6 415 206,25	0,00	0,00
7.	Ostatní dlouhodobý hmotný majetek	029	0,00	0,00	0,00	0,00
8.	Nedokončený dlouhodobý hmotný majetek	042	0,00	0,00	0,00	0,00
9.	Poskytnuté zálohy na dlouhodobý hmotný majetek	052	0,00	0,00	0,00	0,00
10.	Dlouhodobý hmotný majetek určený k prodeji	036	0,00	0,00	0,00	0,00
III.	Dlouhodobý finanční majetek		0,00	0,00	0,00	0,00
1.	Majetkové účasti v osobách s rozhodujícím vlivem	061	0,00	0,00	0,00	0,00
2.	Majetkové účasti v osobách s podstatným vlivem	062	0,00	0,00	0,00	0,00
3.	Dluhové cenné papíry držené do splatnosti	063	0,00	0,00	0,00	0,00
5.	Termínované vklady dlouhodobé	068	0,00	0,00	0,00	0,00
6.	Ostatní dlouhodobý finanční majetek	069	0,00	0,00	0,00	0,00
IV.	Dlouhodobé pohledávky		0,00	0,00	0,00	0,00

Označ. a	Název položky b	Účet c	Běžné účetní období			Minulé úč. období
			Brutto 1	Korekce 2	Netto 3	Netto 4
1.	Poskytnuté návratné finanční výpomoci dlouhodobé	462	0,00	0,00	0,00	0,00
2.	Dlouhodobé pohledávky z postoupených úvěrů	464	0,00	0,00	0,00	0,00
3.	Dlouhodobé poskytnuté zálohy	465	0,00	0,00	0,00	0,00
5.	Ostatní dlouhodobé pohledávky	469	0,00	0,00	0,00	0,00
6.	Dlouhodobé poskytnuté zálohy na transfery	471	0,00	0,00	0,00	0,00
B.	Oběžná aktiva		7 349 849,48	0,00	7 349 849,48	7 307 460,21
I.	Zásoby		8 143,15	0,00	8 143,15	13 740,24
1.	Pořízení materiálu	111	0,00	0,00	0,00	0,00
2.	Materiál na skladě	112	8 143,15	0,00	8 143,15	13 740,24
3.	Materiál na cestě	119	0,00	0,00	0,00	0,00
4.	Nedokončená výroba	121	0,00	0,00	0,00	0,00
5.	Polotovary vlastní výroby	122	0,00	0,00	0,00	0,00
6.	Výrobky	123	0,00	0,00	0,00	0,00
7.	Pořízení zboží	131	0,00	0,00	0,00	0,00
8.	Zboží na skladě	132	0,00	0,00	0,00	0,00
9.	Zboží na cestě	138	0,00	0,00	0,00	0,00
10.	Ostatní zásoby	139	0,00	0,00	0,00	0,00
II.	Krátkodobé pohledávky		243 932,07	0,00	243 932,07	311 208,97
1.	Odběratelé	311	674,22	0,00	674,22	132,93
4.	Krátkodobé poskytnuté zálohy	314	128 711,00	0,00	128 711,00	186 351,68
5.	Jiné pohledávky z hlavní činnosti	315	0,00	0,00	0,00	480,00
6.	Poskytnuté návratné finanční výpomoci krátkodobé	316	0,00	0,00	0,00	0,00
9.	Pohledávky za zaměstnanci	335	20 750,00	0,00	20 750,00	21 250,00
10.	Sociální zabezpečení	336	0,00	0,00	0,00	0,00
11.	Zdravotní pojištění	337	0,00	0,00	0,00	0,00
12.	Důchodové spoření	338	0,00	0,00	0,00	0,00
13.	Daň z příjmů	341	0,00	0,00	0,00	0,00
14.	Ostatní daně, poplatky a jiná obdobná peněžitá plnění	342	0,00	0,00	0,00	0,00
15.	Daň z přidané hodnoty	343	0,00	0,00	0,00	0,00
16.	Pohledávky za osobami mimo vybrané vládní instituce	344	0,00	0,00	0,00	0,00
17.	Pohledávky za vybranými ústředními vládními institucemi	346	0,00	0,00	0,00	0,00
18.	Pohledávky za vybranými místními vládními institucemi	348	0,00	0,00	0,00	0,00
28.	Krátkodobé poskytnuté zálohy na transfery	373	0,00	0,00	0,00	0,00
30.	Náklady příštích období	381	93 796,85	0,00	93 796,85	96 730,36
31.	Příjmy příštích období	385	0,00	0,00	0,00	0,00
32.	Dohadné účty aktivní	388	0,00	0,00	0,00	0,00
33.	Ostatní krátkodobé pohledávky	377	0,00	0,00	0,00	6 264,00
III.	Krátkodobý finanční majetek		7 097 774,26	0,00	7 097 774,26	6 982 511,00
1.	Majetkové cenné papíry k obchodování	251	0,00	0,00	0,00	0,00
2.	Dluhové cenné papíry k obchodování	253	0,00	0,00	0,00	0,00

Označ. a	Název položky b	Účet c	Běžné účetní období			Minulé úč. období
			Brutto 1	Korekce 2	Netto 3	Netto 4
3.	Jiné cenné papíry	256	0,00	0,00	0,00	0,00
4.	Termínované vklady krátkodobé	244	0,00	0,00	0,00	0,00
5.	Jiné běžné účty	245	0,00	0,00	0,00	0,00
9.	Běžný účet	241	6 919 127,05	0,00	6 919 127,05	6 819 794,30
10.	Běžný účet FKSP	243	154 647,21	0,00	154 647,21	133 129,70
15.	Ceniny	263	0,00	0,00	0,00	0,00
16.	Peníze na cestě	262	0,00	0,00	0,00	0,00
17.	Pokladna	261	24 000,00	0,00	24 000,00	29 587,00
			0,00	0,00	0,00	0,00

Označ.	Název položky	Účet	Stav v běžném účetním období	Stav v minulém účetním období
a	b	c	5	6
	PASIVA CELKEM		23 453 999,51	24 281 881,96
C.	Vlastní kapitál		20 469 182,79	19 990 216,11
I.	Jmění účetní jednotky a upravující položky		15 965 568,78	16 575 628,69
1.	Jmění účetní jednotky	401	2 515 066,54	2 613 643,89
3.	Transfery na pořízení dlouhodobého majetku	403	13 700 217,55	14 211 700,11
4.	Kurzové rozdíly	405	0,00	0,00
5.	Oceňovací rozdíly při prvotním použití metody	406	0,00	0,00
6.	Jiné oceňovací rozdíly	407	0,00	0,00
7.	Opravy předcházejících účetních období	408	-249 715,31	-249 715,31
II.	Fondy účetní jednotky		4 023 525,08	3 106 878,45
1.	Fond odměn	411	0,00	0,00
2.	Fond kulturních a sociálních potřeb	412	217 627,14	194 094,74
3.	Rezervní fond tvořený ze zlepšeného výsledku hospodaření	413	1 139 587,13	831 878,16
4.	Rezervní fond z ostatních titulů	414	15 879,00	40 203,3
5.	Fond reprodukce majetku, fond investic	416	2 650 431,81	2 040 702,25
III.	Výsledek hospodaření		480 088,93	307 708,97
1.	Výsledek hospodaření běžného účetního období		480 088,93	307 708,97
2.	Výsledek hospodaření ve schvalovacím řízení	431	0,00	0,00
3.	Výsledek hospodaření předcházejících účetních období	432	0,00	0,00
D.	Cizí zdroje		2 984 816,72	4 291 665,85
I.	Rezervy		0,00	0,00
1.	Rezervy	441	0,00	0,00
II.	Dlouhodobé závazky		0,00	424 810,72
1.	Dlouhodobé úvěry	451	0,00	0,00
2.	Přijaté návratné finanční výpomoci dlouhodobé	452	0,00	0,00
4.	Dlouhodobé přijaté zálohy	455	0,00	0,00
7.	Ostatní dlouhodobé závazky	459	0,00	0,00
8.	Dlouhodobé přijaté zálohy na transfery	472	0,00	424 810,72
III.	Krátkodobé závazky		2 984 816,72	3 442 044,41
1.	Krátkodobé úvěry	281	0,00	0,00
4.	Jiné krátkodobé půjčky	289	0,00	0,00
5.	Dodavatelé	321	65 090,56	125 095,87
7.	Krátkodobé přijaté zálohy	324	184 085,00	129 693,00
9.	Přijaté návratné finanční výpomoci krátkodobé	326	0,00	0,00
10.	Zaměstnanci	331	1 428 480,00	1 890 382,00
11.	Jiné závazky vůči zaměstnancům	333	0,00	0,00
12.	Sociální zabezpečení	336	588 458,00	562 774,00
13.	Zdravotní pojištění	337	253 849,00	242 904,00
14.	Důchodové spoření	338	0,00	0,00
15.	Daň z příjmů	341	0,00	0,00

Označ.	Název položky	Účet	Stav v běžném účetním období	Stav v minulém účetním období
a	b	c	5	6
16.	Ostatní daně, poplatky a jiná obdobná peněžitá plnění	342	240 759,00	273 766,00
17.	Daň z přidané hodnoty	343	0,00	4 961,00
18.	Závazky k osobám mimo vybrané vládní instituce	345	0,00	0,00
19.	Závazky k vybraným ústředním vládním institucím	347	41 878,08	0,00
20.	Závazky k vybraným místním vládním institucím	349	0,00	0,00
32.	Krátkodobé přijaté zálohy na transfery	374	0,00	0,00
35.	Výdaje příštích období	383	54 512,93	0,00
36.	Výnosy příštích období	384	1 504,15	5 237,70
37.	Dohadné účty pasivní	389	126 200,00	187 448,84
38.	Ostatní krátkodobé závazky	378	0,00	19 782,00

Sestaveno dne: 20.2.2020

Právní forma účetní jednotky: příspěvková organizace

Předmět podnikání účetní jednotky: Hostinská činnost

Poupisový záznam :

PhDr. Jana Salada

Základní škola a mateřská škola Dmínolec
okres Břeclav, příspěvková organizace
Svatoplukova 277/2, 691 83 Drnholec
DIČ: CZ70282790
Tel.: 519 519 281

Příloha č. 5 - Příloha

ZŠ a MŠ Drnholec, PO, IČ: 70282790

sestavená k 2019-12-31 (v Kč, s přesností na dvě desetinná místa)

A.1. - A.3. Textové přílohy

A.1. Informace podle § 7 odst. 3 zákona (TEXT)

Účetní jednotka nemá informace o tom, že by byl porušen princip nepřetržitého trvání.

A.2. Informace podle § 7 odst. 4 zákona (TEXT)

Účetní jednotka nemění způsob oceňování a bude pokračovat v použitých metodách.

A.3. Informace podle § 7 odst. 5 zákona (TEXT)

Účetní jednotka nebude měnit použité účetní metody.

Příloha č. 5 - Příloha			
ZŠ a MŠ Drnholec, PO, IČ: 70282790			
sestavená k 2019-12-31 (v Kč, s přesností na dvě desetinná místa)			

A.4. Informace podle § 7 odst. 5 zákona o stavu účtů v knize podrozvahových účtů

Číslo položky	Název položky	Běžné období	Minulé období
P.I.	Majetek a závazky účetní jednotky	3072504.96	3185275.03
P.I.1.	901 Jiný drobný dlouhodobý nehmotný majetek	55378.00	0.00
P.I.2.	902 Jiný drobný dlouhodobý hmotný majetek	3017126.96	3185275.03
P.I.3.	905 Vyřazené pohledávky	0.00	0.00
P.I.4.	906 Vyřazené závazky	0.00	0.00
P.I.5.	909 Ostatní majetek	0.00	0.00
P.II.	Krátkodobé podmíněné pohledávky z transferů a krátkodobé podmíněné závazky z transferů	0.00	0.00
P.II.1.	911 Krátkodobé podmíněné pohledávky z předfinancování transferů	0.00	0.00
P.II.2.	912 Krátkodobé podmíněné závazky z předfinancování transferů	0.00	0.00
P.II.3.	913 Krátkodobé podmíněné pohledávky ze zahraničních transferů	0.00	0.00
P.II.4.	914 Krátkodobé podmíněné závazky ze zahraničních transferů	0.00	0.00
P.II.5.	915 Ostatní krátkodobé podmíněné pohledávky z transferů	0.00	0.00
P.II.6.	916 Ostatní krátkodobé podmíněné závazky z transferů	0.00	0.00
P.III.	Podmíněné pohledávky z důvodu užívání majetku jinou osobou	0.00	0.00
P.III.1.	921 Krátkodobé podmíněné pohledávky z důvodu úplatného užívání majetku jinou osobou	0.00	0.00
P.III.2.	922 Dlouhodobé podmíněné pohledávky z důvodu úplatného užívání majetku jinou osobou	0.00	0.00
P.III.3.	923 Krátkodobé podmíněné pohledávky z důvodu užívání majetku jinou osobou na základě smlouvy o výpůjčce	0.00	0.00
P.III.4.	924 Dlouhodobé podmíněné pohledávky z důvodu užívání majetku jinou osobou na základě smlouvy o výpůjčce	0.00	0.00
P.III.5.	925 Krátkodobé podmíněné pohledávky z důvodu užívání majetku jinou osobou z jiných důvodů	0.00	0.00
P.III.6.	926 Dlouhodobé podmíněné pohledávky z důvodu užívání majetku jinou osobou z jiných důvodů	0.00	0.00
P.IV.	Další podmíněné pohledávky	0.00	0.00
P.IV.1.	931 Krátkodobé podmíněné pohledávky ze smluv o prodeji dlouhodobého majetku	0.00	0.00
P.IV.2.	932 Dlouhodobé podmíněné pohledávky ze smluv o prodeji dlouhodobého majetku	0.00	0.00
P.IV.3.	933 Krátkodobé podmíněné pohledávky z jiných smluv	0.00	0.00
P.IV.4.	934 Dlouhodobé podmíněné pohledávky z jiných smluv	0.00	0.00
P.IV.5.	939 Krátkodobé podmíněné pohledávky ze sdílených daní	0.00	0.00
P.IV.6.	941 Dlouhodobé podmíněné pohledávky ze sdílených daní	0.00	0.00
P.IV.7.	942 Krátkodobé podmíněné pohledávky ze vztahu k jiným zdrojům	0.00	0.00
P.IV.8.	943 Dlouhodobé podmíněné pohledávky ze vztahu k jiným zdrojům	0.00	0.00
P.IV.9.	944 Krátkodobé podmíněné úhrady pohledávek z přijatých zajištění	0.00	0.00
P.IV.10.	945 Dlouhodobé podmíněné úhrady pohledávek z přijatých zajištění	0.00	0.00
P.IV.11.	947 Krátkodobé podmíněné pohledávky ze soudních sporů, správních řízení a jiných řízení	0.00	0.00
P.IV.12.	948 Dlouhodobé podmíněné pohledávky ze soudních sporů, správních řízení a jiných řízení	0.00	0.00
P.V.	Dlouhodobé podmíněné pohledávky z transferů a dlouhodobé podmíněné závazky z transferů	0.00	0.00
P.V.1.	951 Dlouhodobé podmíněné pohledávky z předfinancování transferů	0.00	0.00
P.V.2.	952 Dlouhodobé podmíněné závazky z předfinancování transferů	0.00	0.00
P.V.3.	953 Dlouhodobé podmíněné pohledávky ze zahraničních transferů	0.00	0.00
P.V.4.	954 Dlouhodobé podmíněné závazky ze zahraničních transferů	0.00	0.00
P.V.5.	955 Ostatní dlouhodobé podmíněné pohledávky z transferů	0.00	0.00
P.V.6.	956 Ostatní dlouhodobé podmíněné závazky z transferů	0.00	0.00
P.VI.	Podmíněné závazky z důvodu užívání cizího majetku	28340.00	1831173.42
P.VI.1.	961 Krátkodobé podmíněné závazky z operativního leasingu	0.00	0.00
P.VI.2.	962 Dlouhodobé podmíněné závazky z operativního leasingu	0.00	0.00
P.VI.3.	963 Krátkodobé podmíněné závazky z finančního leasingu	0.00	0.00
P.VI.4.	964 Dlouhodobé podmíněné závazky z finančního leasingu	0.00	0.00
P.VI.5.	965 Krátkodobé podmíněné závazky z důvodu užívání cizího majetku na základě smlouvy o výpůjčce	0.00	0.00
P.VI.6.	966 Dlouhodobé podmíněné závazky z důvodu užívání cizího majetku na základě smlouvy o výpůjčce	28340.00	1831173.42
P.VI.7.	967 Krátkodobé podmíněné závazky z důvodu užívání cizího majetku nebo jeho převzetí z jiných důvodů	0.00	0.00
P.VI.8.	968 Dlouhodobé podmíněné závazky z důvodu užívání cizího majetku nebo jeho převzetí z jiných důvodů	0.00	0.00
P.VII.	Další podmíněné závazky	0.00	0.00
P.VII.1.	971 Krátkodobé podmíněné závazky ze smluv o pořízení dlouhodobého majetku	0.00	0.00
P.VII.2.	972 Dlouhodobé podmíněné závazky ze smluv o pořízení dlouhodobého majetku	0.00	0.00
P.VII.3.	973 Krátkodobé podmíněné závazky z jiných smluv	0.00	0.00
P.VII.4.	974 Dlouhodobé podmíněné závazky z jiných smluv	0.00	0.00
P.VII.5.	975 Krátkodobé podmíněné závazky z přijatého kolaterálu	0.00	0.00
P.VII.6.	976 Dlouhodobé podmíněné závazky z přijatého kolaterálu	0.00	0.00
P.VII.7.	978 Krátkodobé podmíněné závazky vyplývající z právních předpisů a další činnosti moci zákonodárné, výkonné nebo soudní	0.00	0.00
P.VII.8.	979 Dlouhodobé podmíněné závazky vyplývající z právních předpisů a další činnosti moci zákonodárné, výkonné nebo soudní	0.00	0.00
P.VII.9.	981 Krátkodobé podmíněné závazky z poskytnutých garancí jednorázových	0.00	0.00
P.VII.10.	982 Dlouhodobé podmíněné závazky z poskytnutých garancí jednorázových	0.00	0.00
P.VII.11.	983 Krátkodobé podmíněné závazky z poskytnutých garancí ostatních	0.00	0.00
P.VII.12.	984 Dlouhodobé podmíněné závazky z poskytnutých garancí ostatních	0.00	0.00
P.VII.13.	985 Krátkodobé podmíněné závazky ze soudních sporů, správních řízení a jiných řízení	0.00	0.00
P.VII.14.	986 Dlouhodobé podmíněné závazky ze soudních sporů, správních řízení a jiných řízení	0.00	0.00
P.VIII.	Ostatní podmíněná aktiva a ostatní podmíněná pasiva a vyrovnávací účty	0.00	0.00
P.VIII.1.	991 Ostatní krátkodobá podmíněná aktiva	0.00	0.00
P.VIII.2.	992 Ostatní dlouhodobá podmíněná aktiva	0.00	0.00
P.VIII.3.	993 Ostatní krátkodobá podmíněná pasiva	0.00	0.00
P.VIII.4.	994 Ostatní dlouhodobá podmíněná pasiva	0.00	0.00
P.VIII.5.	999 Vyrovnávací účet k podrozvahovým účtům	3044164.96	1354101.61

Příloha č. 5 - Příloha	
ZŠ a MŠ Drnholec , PO, IČ: 70282790	
sestavená k 2019-12-31 (v Kč, s přesností na dvě desetinná místa)	

A.5. - A.6. Textové přílohy

A.5.	Informace podle § 18 odst. 3 písm. b) zákona (TEXT)
<p>IČ:70282790;Organizace je zapsána v obchodním rejstříku Krajský soud v Brně;spisová značka Pr 454;Zřizovatelem je Městys Drnholec.</p>	

B.1.	Informace podle § 19 odst. 6 zákona (TEXT)
<p>K podmíněnému nabytí právních účinků vkladu do katastru nemovitostí nedošlo.</p>	

B.2.	Informace podle § 66 odst. 8 (TEXT)
<p>Fondy a účelové zdroje k 31. 12. 2019 jsou kryté.</p>	

B.3	Informace podle § 68 odst. 3 (ČÍSLO A TEXT)	0.00
<p>K podmíněnému nabytí právních účinků vkladu do katastru nemovitostí nedošlo.</p>		

Příloha č. 5 - Příloha	
ZŠ a MŠ Drnholec , PO, IČ: 70282790	
sestavená k 2019-12-31 (v Kč, s přesností na dvě desetinná místa)	

C. Doplnující informace k položkám rozvahy C.I.1. Jmění účetní jednotky a C.I.3. Transfery na pořízení dlouhodobého majetku

Číslo	Název	Stav k
C.1.	Zvýšení stavu transferů na pořízení dlouhodobého majetku za běžné účetní období	0.00
C.2.	Snížení stavu transferů na pořízení dlouhodobého majetku ve věcné a časové souvislosti	511482.56

Příloha č. 5 - Příloha	
ZŠ a MŠ Drnholec, PO, IČ: 70282790	
sestavená k 2019-12-31 (v Kč, s přesností na dvě desetinná místa)	

E.1.	Doplňující informace k položkám rozvahy (TEXT)	K položce
	401 0003 Jmění účetní jednotky-fond oběžných aktiv Kč 111.134,06; 401 0324-Jmění účetní jednotky-pozemky Kč 140.267,00;401-Jmění účetní jednotky-dlouhodobý majetek Kč 2.263.665,48 (zůstatková cena) 413 Rezervní fond tvořený ze zlepšeného výsledku hospodaření 414 0001 Rezervní fond z ostatních titulů-finanční dar15.879,-;	C.I.1. C.II.3. C.II.4.

Příloha č. 5 - Příloha	
ZŠ a MŠ Drnholec, PO, IČ: 70282790	
sestavená k 2019-12-31 (v Kč, s přesností na dvě desetinná místa)	

E.2.	Doplňující informace k položkám výkazu zisku a ztráty (TEXT)	K položce
	Přímé náklady na vzdělávání Kč 22.384.554,92; Příspěvky na žáky poskytnuté zřizovatelem Kč 4.051.519,00;Šablony (33063) 424.810,72.	B.IV.2.

Příloha č. 5 - Příloha	
ZŠ a MŠ Drnholec, PO, IČ: 70282790	
sestavená k 2019-12-31 (v Kč, s přesností na dvě desetinná místa)	

F. Doplnující informace k fondům účetní jednotky

Položka číslo	Název	Stav k
A.I.	412 - FKSP Počáteční stav fondu k 1. 1.	194094.74
A.II.	412 - FKSP Tvorba fondu	333873.40
A.II.1.	412 - FKSP Základní přiděl	333873.40
A.II.2.	412 - FKSP Splátky půjček na bytové účely poskytnutých do konce roku 1992	0.00
A.II.3.	412 - FKSP Náhrady škod a pojistná plnění od pojišťovny vztahující se k majetku pořízenému z fondu	0.00
A.II.4.	412 - FKSP Peněžní a jiné dary určené do fondu	0.00
A.II.5.	412 - FKSP Ostatní tvorba fondu	0.00
A.III.	412 - FKSP Čerpání fondu	310341.00
A.III.1.	412 - FKSP Půjčky na bytové účely	0.00
A.III.2.	412 - FKSP Stravování	51723.00
A.III.3.	412 - FKSP Rekreace	140000.00
A.III.4.	412 - FKSP Kultura, tělovýchova a sport	71805.00
A.III.5.	412 - FKSP Sociální výpomoci a půjčky	15000.00
A.III.6.	412 - FKSP Poskytnuté peněžní dary	17377.00
A.III.7.	412 - FKSP Úhrada příspěvku na penzijní připojištění	0.00
A.III.8.	412 - FKSP Úhrada části pojistného na soukromé životní pojištění	0.00
A.III.9.	412 - FKSP Ostatní užití fondu	14436.00
A.IV.	412 - FKSP Konečný stav fondu	217627.14
D.I.	413,4 - REZ. Počáteční stav fondu k 1. 1.	872081.46
D.II.	413,4 - REZ. Tvorba fondu	307708.97
D.II.1.	413,4 - REZ. Zlepšený výsledek hospodaření	307708.97
D.II.2.	413,4 - REZ. Nespotřebované dotace z rozpočtu Evropské unie	0.00
D.II.3.	413,4 - REZ. Nespotřebované dotace z mezinárodních smluv	0.00
D.II.4.	413,4 - REZ. Peněžní dary - účelové	0.00
D.II.5.	413,4 - REZ. Peněžní dary - neúčelové	0.00
D.II.6.	413,4 - REZ. Ostatní tvorba	0.00
D.III.	413,4 - REZ. Čerpání fondu	24324.30
D.III.1.	413,4 - REZ. Úhrada zhoršeného výsledku hospodaření	0.00
D.III.2.	413,4 - REZ. Úhrada sankcí	0.00
D.III.3.	413,4 - REZ. Posílení fondu investic se souhlasem zřizovatele	0.00
D.III.4.	413,4 - REZ. Časové překlenutí dočasného nesculadu mezi výnosy a náklady	0.00
D.III.5.	413,4 - REZ. Ostatní čerpání	24324.30
D.IV.	413,4 - REZ. Konečný stav fondu	1155466.13
F.I.	416 - INV. Počáteční stav fondu k 1. 1.	2040702.25
F.II.	416 - INV. Tvorba fondu	609729.56
F.II.1.	416 - INV. Peněžní prostředky ve výši odpisů hmotného a nehmotného dlouhodobého majetku prováděné podle zřizovatelem schváleného odpisového plánu	609729.56
F.II.2.	416 - INV. Investiční příspěvek z rozpočtu zřizovatele	0.00
F.II.3.	416 - INV. Investiční dotace ze státních fondů a jiných veřejných rozpočtů	0.00
F.II.4.	416 - INV. Ve výši příjmů z prodeje svěřeného dlouhodobého hmotného majetku	0.00
F.II.5.	416 - INV. Peněžní dary a příspěvky od jiných subjektů	0.00
F.II.6.	416 - INV. Ve výši příjmů z prodeje majetku ve vlastnictví příspěvkové organizace	0.00
F.II.7.	416 - INV. Převody z rezervního fondu	0.00
F.III.	416 - INV. Čerpání fondu	0.00
F.III.1.	416 - INV. Pořízení a technické zhodnocení hmotného a nehmotného dlouhodobého majetku, s výjimkou drobného hmotného a nehmotného dlouhodobého majetku	0.00
F.III.2.	416 - INV. Úhrada investičních úvěrů nebo půjček	0.00
F.III.3.	416 - INV. Odvod do rozpočtu zřizovatele	0.00
F.III.4.	416 - INV. Navýšení peněžních prostředků určených na financování údržby a oprav majetku, který příspěvková organizace používá pro svou činnost	0.00
F.IV.	416 - INV. Konečný stav fondu	2650431.81

Příloha č. 5 - Příloha					
ZŠ a MŠ Drnholec, PO, IČ: 70282790					
sestavená k 2019-12-31 (v Kč, s přesností na dvě desetinná místa)					

Doplňující informace k položce A.II.

Stavby

Číslo položky	Název položky	Období běžné brutto	Období běžné korekce	Období běžné netto	Období minulé
G.	Stavby	58980445.24	43686838.00	15293607.24	15656547.24
G.1.	Bytové domy a bytové jednotky	0.00	0.00	0.00	0.00
G.2.	Budovy pro služby obyvatelstvu	0.00	0.00	0.00	0.00
G.3.	Jiné nebytové domy a nebytové jednotky	0.00	0.00	0.00	0.00
G.4.	Komunikace a veřejné osvětlení	0.00	0.00	0.00	0.00
G.5.	Jiné inženýrské sítě	0.00	0.00	0.00	0.00
G.6.	Ostatní stavby	58980445.24	43686838.00	15293607.24	15656547.24

Pozemky

Číslo položky	Název položky	Období běžné brutto	Období běžné korekce	Období běžné netto	Období minulé
H.	Pozemky	140267.00	0.00	140267.00	140267.00
H.1.	Stavební pozemky	0.00	0.00	0.00	0.00
H.2.	Lesní pozemky	0.00	0.00	0.00	0.00
H.3.	Zahrady, pastviny, louky, rybníky	0.00	0.00	0.00	0.00
H.4.	Zastavěná plocha	0.00	0.00	0.00	0.00
H.5.	Ostatní pozemky	140267.00	0.00	140267.00	140267.00

Příloha č. 5 - Příloha					
ZŠ a MŠ Drnholec, PO, IČ: 70282790					
sestavená k 2019-12-31 (v Kč, s přesností na dvě desetinná místa)					

I. Doplnující informace k položce A.II.4. Náklady z přecenění reálnou hodnotou výkazu zisku a ztráty

Číslo	Název	Účet	Běžné období	Minulé období
I.	Náklady z přecenění reálnou hodnotou	564	0.00	0.00
I.1.	Náklady z přecenění reálnou hodnotou majetku určeného k prodeji podle § 64	564	0.00	0.00
I.2.	Ostatní náklady z přecenění reálnou hodnotou	564	0.00	0.00

Příloha č. 5 - Příloha					
ZŠ a MŠ Drnholec, PO, IČ: 70282790					
sestavená k 2019-12-31 (v Kč, s přesností na dvě desetinná místa)					

J. Doplnující informace k položce B.II.4. Výnosy z přecenění reálnou hodnotou výkazu zisku a ztráty

Číslo	Název	Účet	Běžné období	Minulé období
J.	Výnosy z přecenění reálnou hodnotou	664	0.00	0.00
J.1.	Výnosy z přecenění reálnou hodnotou majetku určeného k prodeji podle § 64	664	0.00	0.00
J.2.	Ostatní výnosy z přecenění reálnou hodnotou	664	0.00	0.00

Základní škola a mateřská škola Drnholec,
okres Břeclav, příspěvková organizace
Svatoplukova 277/2, 691 83 Drnholec
DIČ: CZ70282790
Tel.: 518 519 28

[Podpis]

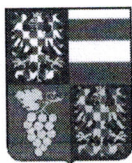

Krajský úřad Jihomoravského kraje
Odbor kontrolní a právní - oddělení přezkumu obcí
Žerotínovo náměstí 3
601 82 Brno

SpZn.: S - JMK 91852/2019 OKP

Z P R Á V A

o výsledku přezkoumání hospodaření za rok 2019

městyse DRNHOLEC, okres Břeclav

Zpráva o výsledku přezkoumání hospodaření byla vypracována na základě **Zápisu z dílčího přezkoumání hospodaření**, které proběhlo ve dnech od 7. října 2019 do 8. října 2019 a na základě **výsledku konečného přezkoumání hospodaření**, které se uskutečnilo dne 16. března 2020. Přezkoumání hospodaření proběhlo na základě ustanovení § 42 zákona č. 128/2000 Sb., o obcích a v souladu se zákonem č. 420/2004 Sb., o přezkoumávání hospodaření územních samosprávných celků a dobrovolných svazků obcí (dále jen zákon o přezkoumávání hospodaření).

Místo provedení přezkoumání: Úřad městyse Drnholec
Kostelní 368, 691 83 Drnholec

Přezkoumání vykonal:

Kontrolor pověřený řízením přezkoumání: **Lenka Kosmáková**

Kontrolor: Ing. Renata Halámková
Jaroslava Kubešová

Pověření k přezkoumání hospodaření ve smyslu § 5 zákona o přezkoumávání hospodaření vydala JUDr. Dagmar Dorovská – pověřena vedením odboru kontrolního a právního Krajského úřadu Jihomoravského kraje.

Při přezkoumání byli přítomni:

Jan Ivičič - starosta

Marie Ligasová - účetní

Předmět přezkoumání:

Předmětem přezkoumání hospodaření jsou oblasti hospodaření uvedené v § 2 odst. 1 a 2 zákona o přezkoumávání hospodaření, posouzené podle hledisek uvedených v § 3 tohoto zákona. Přezkoumání hospodaření bylo vykonáno výběrovým způsobem.

Při posuzování jednotlivých právních úkonů se vychází ze znění právních předpisů platných ke dni uskutečnění tohoto úkonu.

Podle ustanovení § 2 odst. 3 zákona o přezkoumávání hospodaření nebyly předmětem přezkoumání údaje, na které se vztahuje povinnost mlčenlivosti podle daňového řádu.

Přezkoumání hospodaření bylo zahájeno dne 10. září 2019, a to doručením písemného oznámení územnímu celku nejpozději 5 dnů přede dnem realizace výkonu přezkoumání.

A. Výsledek přezkoumání

I. Při přezkoumání hospodaření byly zjištěny chyby a nedostatky uvedené v ustanovení § 10 odst. 3 písm. c) zákona o přezkoumávání hospodaření.

Přehled zjištěných chyb a nedostatků v členění dle ustanovení § 2 odst. 1 a 2 zákona o přezkoumávání hospodaření:

§ 2 odst. 1 písm. a) plnění příjmů a výdajů rozpočtu včetně peněžních operací, týkajících se rozpočtových prostředků

- Zastupitelstvo městyse Drnholce na svém zasedání dne 13. 12. 2018 schválilo rozpočet na rok 2019 jako schodkový - příjmy ve výši 34.161.900,-- Kč, výdaje ve výši 99.758.500,-- Kč a financování ve výši 65.596.600,-- Kč. Do financování městys zapojil mimo finančních prostředků na bankovních účtech také úvěr ve výši 27.000.000,-- Kč. K 31. 12. 2018 činil zůstatek na bankovních účtech pouze 45.458.484,81 Kč. Úvěrová smlouva č.99023015772 na úvěr ve výši 27.000.000,-- Kč byla uzavřena s Komerční bankou, a.s., až dne 13. 5. 2019. Městys nepostupoval v souladu s ustanovením § 4 odst. 5 písm. b) zákona č. 250/2000 Sb., o rozpočtových pravidlech územních rozpočtů, kde je mimo jiné uvedeno, že rozpočet může být schválen jako schodkový jen v případě, že schodek bude možné uhradit finančními prostředky z minulých let, nebo smluvně zabezpečenou půjčkou, úvěrem, návratnou finanční výpomocí nebo příjmem z prodeje komunálních dluhopisů územního samosprávného celku (dále jen "návratné zdroje").

II. Při přezkoumání hospodaření nebyly zjištěny chyby a nedostatky, které nemají závažnost nedostatků uvedených v ustanovení § 10 odst. 3 písm. c) zákona o přezkoumávání hospodaření.

B. Plnění opatření k odstranění nedostatků zjištěných

I. při přezkoumání hospodaření územního celku za předcházející roky

Při přezkoumání hospodaření za předcházející roky byly zjištěny následující chyby a nedostatky:

- *Městys Drnholec uzavřel se zhotovitelem Stavba a údržba silnic s.r.o. dne 21. 5. 2018 Dodatek č. 1 ke Smlouvě o dílo ze dne 10. 11. 2017 na veřejnou zakázku malého rozsahu na akci "Chodník na ulici Wolkerova, Drnholec" (cena díla ve výši 2.629.439,12 Kč, schváleno RM dne 14. 5. 2018 viz usnesení č. 77/4) Kontrolou bylo zjištěno, že na profilu zadavatele byl Dodatek č. 1 zveřejněn až dne 17. 10. 2018. Městys nepostupoval v souladu s ustanovením § 219 odst. 1 zákona č. 134/2016 Sb., o zadávání veřejných zakázek, kde je mimo jiné uvedeno, že veřejný zadavatel uveřejní na profilu zadavatele smlouvu uzavřenou na veřejnou zakázku včetně všech jejích změn a dodatků, jejíž cena přesáhne 500.000,-- Kč bez daně z přidané hodnoty, a to do 15 dnů od jejich uzavření. **Městys Drnholec přijal systémové nápravné opatření, aby se nedostatek již neopakoval. Dodržování přijatého nápravného opatření bylo ověřeno v rámci dílčího přezkoumání hospodaření za rok 2019, např. Smlouva o dílo se zhotovitelem Ing. Vojtěchem Holubem, IČO 03271064, na zpracování projektové dokumentace pro stavbu "Obytná zóna Drnholec - Pod Sýpkou 3. etapa" (cena díla 852.100,-- Kč bez DPH) uzavřená dne 4. 3. 2019 byla na profilu zadavatele zveřejněna dne 7. 3. 2019. Napraveno.***
- *Rada městyse na svém zasedání konaném dne 11. 6. 2018 pod bodem 5 projednala žádost TJ Jevišovka o poskytnutí dotace na činnost ve výši 1 mil. Kč. Rada konstatovala, že dotace z rozpočtu městyse byly již přiděleny a není nadále s obdobnou dotací počítáno. Rada městyse nepostupovala v souladu s ustanovením § 102 odst. 3 zákona 128/2000 Sb., o obcích, kde mimo jiné uvedeno, že rada obce zabezpečuje rozhodování ostatních záležitostí patřících do samostatné působnosti obce, pokud nejsou vyhrazeny zastupitelstvu obce a dle § 85 písm. c) zákona 128/2000 Sb., o obcích, kde je zastupitelstvu obce vyhrazeno poskytování dotací a návratných finančních výpomocí nad 50 000 Kč v jednotlivém případě fyzickým nebo právnickým osobám a uzavření veřejnoprávních smluv o jejich poskytnutí **Městys Drnholec přijal systémové nápravné opatření, aby se uvedený nedostatek již neopakoval. Dodržování systémového nápravného opatření bylo ověřeno v rámci dílčího přezkoumání hospodaření za rok 2019, kdy na 3. zasedání Zastupitelstva městyse Drnholec konaném dne 13. 2. 2019 bylo schváleno poskytnutí neinvestiční dotace pro TJ Dynamo Drnholec, z.s., ve výši 200.000,-- Kč. Napraveno.***
- *Dne 26. 2. 2018 projednávala Rada městyse pod bodem 2 žádost o prodej pozemku za účelem zřízení zahrady na p.č. 213 a 210/4. Rada městyse po projednání přijala následující usnesení č. 73/2 ve znění : Rada neschvaluje záměr prodeje pozemků p.č. 213 a 210/4 kú Drnholec. Zastupitelstvo městyse o uvedené žádosti dle předložených zápisů ze zasedání zastupitelstva městyse vůbec nejednalo. Došlo k porušení § 85 písm. a) zákona č. 128/2000 Sb., o obcích, neboť dle uvedeného ustanovení je vyhrazeno rozhodování o převodu hmotných nemovitých věcí pouze zastupitelstvu obce. **Městys Drnholec přijal systémové nápravné opatření, aby se uvedený nedostatek již neopakoval. Dodržování systémového nápravného opatření bylo ověřeno v rámci dílčího přezkoumání hospodaření za rok 2019. Veškerá***

rozhodnutí o nabytí a převodu hmotných nemovitých věcí činí zastupitelstvo městyse (např. schválení prodeje části pozemku p.č.110/1 o výměře 85 m2 v k.ú.Drnholec bylo schváleno za 4. zasedání Zastupitelstva městyse Drnholec dne 7. 3. 2019). Napraveno.

II. při předcházejícím dílčím přezkoumání

Při předcházejícím dílčím přezkoumání hospodaření byly zjištěny následující chyby a nedostatky:

- Kontrolou mzdového listu zastupitele s os.č.44, který vykonává funkci uvolněného starosty, bylo zjištěno, že za měsíc březen mu byla vyplacena odměna za trvání pracovního poměru za dobu 10 let ve výši 2.000,-- Kč podle Pravidel o čerpání sociálního fondu městyse Drnholec ze dne. Městys nepostupoval v souladu s ustanovením § 80 odst. 1 a 2 zákona č. 128/2000 Sb., o obcích, kde tento druh plnění z peněžního fondu obce nebo rozpočtu obce není uveden jako možný. **O částku neoprávněného čerpání sociálního fondu ve výši 2.000,-- Kč byla ponížena částka měsíční odměny za říjen 2019 (doklad č.11743 ze dne 5. 11. 2019). Napraveno.**
- Zastupitelstvo městyse Drnholce na svém zasedání dne 13. 12. 2018 schválilo rozpočet na rok 2019 jako schodkový - příjmy ve výši 34.161.900,-- Kč, výdaje ve výši 99.758.500,-- Kč a financování ve výši 65.596.600,-- Kč. Do financování městys zapojil mimo finančních prostředků na bankovních účtech také úvěr ve výši 27.000.000,-- Kč. K 31. 12. 2018 činil zůstatek na bankovních účtech pouze 45.458.484,81 Kč. Úvěrová smlouva č.99023015772 na úvěr ve výši 27.000.000,-- Kč byla uzavřena s Komerční bankou, a.s., až dne 13. 5. 2019. Městys nepostupoval v souladu s ustanovením § 4 odst. 5 písm. b) zákona č. 250/2000 Sb., o rozpočtových pravidlech územních rozpočtů, kde je mimo jiné uvedeno, že rozpočet může být schválen jako schodkový jen v případě, že schodek bude možné uhradit finančními prostředky z minulých let, nebo smluvně zabezpečenou půjčkou, úvěrem, návratnou finanční výpomocí nebo příjmem z prodeje komunálních dluhopisů územního samosprávného celku (dále jen "návratné zdroje"). **Městys přijal systémové nápravné opatření, které zajistí, aby se tento nedostatek v budoucnu neopakoval.**
- Kontrolou mzdového listu zastupitele s os.č.44, který vykonává funkci uvolněného starosty, bylo zjištěno, že v období leden až srpen 2019 mu byla vyplácena měsíční odměna ve výši 51.135,-- Kč. Dle nařízení vlády č.202/2018 Sb., kterým se mění příloha nařízení vlády č.318/2017 Sb., o výši odměn členů zastupitelstev územních samosprávných celků, s účinností od 1. 1. 2019 je stanovena částka měsíční odměny pro uvolněného starostu ve velikostní kategorii územně samosprávného celku č.4 (tj.1001 až 3000 obyvatel s trvalým pobytem) ve výši 54.715,-- Kč. Městys postupoval v rozporu s ustanovením nařízení vlády č.318/2017 Sb., o výši odměn členů zastupitelstev územních samosprávných celků. **Měsíční odměna za období leden až září 2019 byla doplacena do správné výše v odměně za měsíc říjen 2019 (doklad č.11743 ze dne 5. 11. 2019). Napraveno.**

C. Závěr

I. Při přezkoumání hospodaření městyse Drnholec za rok 2019

byly zjištěny chyby a nedostatky
uvedené v ustanovení § 10 odst. 3 písm. c) zákona o přezkoumávání hospodaření, a to

Nedostatky, spočívající v porušení povinností územního celku stanovených zvláštními právními předpisy

- *Rozpočet byl schválen jako schodkový, ale nebyl kryt smluvně zabezpečenou půjčkou, jen částečně finančními prostředky z minulých let.*

II. Upozornění na případná rizika, která lze dovodit ze zjištěných chyb a nedostatků, která mohou mít negativní dopad na hospodaření územního celku v budoucnu:

- *Při přezkoumání hospodaření za rok 2019 nebyla zjištěna žádná závažná rizika, která by mohla mít negativní dopad na hospodaření územního celku v budoucnosti.*

III. Poměrové ukazatele zjištěné při přezkoumání hospodaření:

- a) podíl pohledávek na rozpočtu územního celku 0,81 %
- b) podíl závazků na rozpočtu územního celku 20,17 %
- c) podíl zastaveného majetku na celkovém majetku územního celku 0,65 %

IV. Ověření poměru dluhu územního celku k průměru jeho příjmů za poslední 4 rozpočtové roky podle právního předpisu upravujícího rozpočtovou odpovědnost:

Dluh městyse Drnholec k 31. 12. 2019 nepřekročil 60 % průměru příjmů za poslední 4 rozpočtové roky.

Drnholec, dne 16. března 2020

Jména a podpisy kontrolorů zúčastněných na konečném dílčím přezkoumání - za Krajský úřad Jihomoravského kraje

Lenka Kosmáková

.....
kontrolor pověřený řízením přezkoumání

Ing. Renata Halámková

.....
kontrolor



.....
podpis kontrolora pověřeného řízením přezkoumání

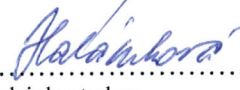

.....
podpis kontrolora

Poučení

Tato zpráva o výsledku přezkoumání hospodaření je současně i návrhem zprávy o výsledku přezkoumání hospodaření, a je možno ke zjištění v ní uvedené podat písemné stanovisko ve lhůtě do 15 dnů ode dne předání návrhu zprávy kontrolorovi pověřenému řízením přezkoumání. Konečným zněním zprávy se tento návrh stává okamžikem marného uplynutí lhůty, stanovené v § 6 odst. 1 písm. d) zákona o přezkoumávání hospodaření, k podání písemného stanoviska kontrolorovi pověřenému řízením přezkoumání.

Zpráva se vyhotovuje ve dvou stejnopisech, přičemž se jeden stejnopis předává zástupci kontrolovaného subjektu a druhý stejnopis se zakládá do příslušného spisu krajského úřadu.

Územní celek je ve smyslu ustanovení § 13 odst. 1 písm. b) zákona o přezkoumávání hospodaření povinen přijmout opatření k nápravě chyb a nedostatků uvedených v této zprávě o výsledku přezkoumání hospodaření a podat o tom písemnou informaci krajskému úřadu, a to nejpozději do 15 dnů po projednání této zprávy spolu se závěrečným účtem v orgánech územního celku.

Územní celek je dále ve smyslu ustanovení § 13 odst. 2 zákona o přezkoumávání hospodaření povinen v informacích podle ustanovení § 13 odst. 1 písm. b) téhož zákona uvést lhůtu, ve které podá krajskému úřadu písemnou zprávu o plnění přijatých opatření a v této lhůtě krajskému úřadu uvedenou zprávu zaslat.

Nesplněním těchto povinností se územní celek dopustí přestupku podle ustanovení § 14 odst. 1 písm. b) a c) zákona o přezkoumávání hospodaření. Za přestupek lze uložit pokutu do 50.000 Kč.

Zpráva o výsledku přezkoumání hospodaření byla v souladu s ustanovením § 11 zákona o přezkoumávání hospodaření projednána a jeden výtisk převzal starosta městyse Drnholec. Nedílnou součástí zprávy je seznam přezkoumávaných písemností uvedených v příloze.

Poslední kontrolní úkon, tj. ukončení kontroly na místě, byl učiněn dne 16. března 2020. Zástupci územního celku prohlašují, že poskytli pravdivé a úplné informace o předmětu přezkoumání a o okolnostech vztahujících se k němu.

Jan Ivičič

.....
starosta městyse

.....
podpis starosty městyse

Marie Ligasová

.....
účetní

.....
podpis účetní

Městys DRNHOLEC
691 83 DRNHOLEC
okres Břeclav

Příloha ke Zprávě o výsledku přezkoumání hospodaření za rok 2019

Při přezkoumání hospodaření byly přezkoumány následující písemnosti:

- Návrh rozpočtu městyse Drnholec na rok 2019
- Rozpočtové opatření č.4/2019
- Rozpočtové opatření č.5/2019
- Schválený rozpočet městyse Drnholec na rok 2019
- Střednědobý výhled rozpočtu městyse Drnholec na rok 2020 a 2021
- Závěrečný účet za rok 2018
- Inventarizační zpráva za rok 2019 ze dne 4. 2. 2020, Plán inventur na rok 2019 ze dne 1. 12. 2019, Inventurní soupisy majetku, závazků a pohledávek ke dni 31. 12. 2019
- Základní škola a mateřská škola Drnholec - Inventarizační zpráva za rok 2019 ze dne 28. 1. 2020, Plán inventur pro rok 2019 ze dne 11. 1. 2019, Inventurní soupisy majetku, pohledávek a závazků ke dni 31. 12. 2019
- Mzdové listy všech zastupitelů za období 1-8/2019
- Mzdové listy všech zastupitelů za období 9-12/2019
- Pokladní doklady za měsíc srpen 2019
- Výkaz pro hodnocení plnění rozpočtu FIN 2-12 M k 31. 12. 2019
- Výkaz pro hodnocení plnění rozpočtu FIN 2-12 M k 31. 12. 2019
- Darovací smlouva ze dne 6. 2. 2019 na finanční dar (Bilicium)
- Dohoda o provedení práce os.č.4 - smlouva a mzdový list za období 1-8/2019
- Finanční vyúčtování dotace poskytnuté z rozpočtu městyse Drnholec na rok 2019, příjemce Dětský folklórní spolek Jarabáček
- Veřejnoprávní smlouva č. 1/2019 z 20. 2. 2019
- Smlouva o poskytnutí dotace z rozpočtu JMK č. 059506/19/OKH ze dne 30. 7. 2019 (SDH)
- Předběžné vyúčtování voleb do Evropského parlamentu ze dne 15. 7. 2019
- Smlouva č.P/03/2019 na pacht pozemku p.č.608 a p.č.624 vše k.ú.Drnholec, městys propachtovatel
- Záměr ze dne 29. 8. 2019 na pacht pozemků p.č.608 a p.č.624 vše k.ú.Drnholec
- Smlouva o nájmu prostoru sloužícího k podnikání č. 1/2019 ze dne 13. 8. 2019, Smlouva o nájmu pozemku č. NP/01/2019 ze dne 6. 2. 2019
- Smlouva o dílo č. 201906-01 ze dne 25. 6. 2019 na zakázku „Dodávka interiérových a nouzových svítidel na kulturním domě Drnholec“
- Smlouva o dílo č. 3/2019/819 ze dne 30. 7. 2019 na zakázku „Vnitřní vybavení kulturního domu Drnholec“
- Kupní smlouva na prodej pozemku p.č.571/19 k.ú.Drnholec, prodávající městys
- Záměr na prodej pozemku p.č.571/19 ze dne 15. 8. 2019
- Kupní smlouva na prodej pozemku ze dne 16. 5.2019
- Kupní smlouva o prodeji motorového vozidla ze dne 21. 3. 2019, Nabídka na odprodej vozidla ze dne 16. 5. 2018
- Smlouva o úvěru č.99023015772 ze dne 13. 5. 2019, poskytovatel Komerční banka, a.s., částka úvěru 27.000.000,-- Kč
- Smlouva o zřízení věcného břemene č. ZN 014330048074/001 ze dne 28. 2. 2019, Smlouva o zřízení věcného břemene č. ZN-014330050485/001 ze dne 7. 3. 2019, Smlouva o zřízení věcného břemene č. ZN-014330051039/001 ze dne 27. 5. 2019
- Smlouva o zřízení věcného břemene č.:ZN-014330051096/001 k pozemku p.č.1158 a p.č.1157/1 v k.ú.Drnholec, oprávněná E.ON Distribuce, a.s.
- Záměr na prodej pozemku ze dne 5. 2. 2019
- Záměr na pronájem prostor sloužící k podnikání ze dne 11. 6. 2019, Záměr k pronájmu pozemku ze dne 20. 12. 2019
- Výzva k podání nabídek k akci „Dodávka interiérových a nouzových svítidel na zakázku KD Drnholec“, Oslovení firem ze dne 19. 3. 2019, Výběr dodavatele dne 24. 6. 2019
- Výzva k podání nabídky na akci „Vnitřní vybavení KD Drnholec“, Oslovení firem ze dne 15. 5. 2019, Rozhodnutí o výběru dodavatele ze dne 22. 7. 2019
- Informace o přijatých nápravných opatřeních ze dne 21. 6. 2019
- Přijetí opatření k nápravě zjištěných chyb a nedostatků uvedených v zápise z dílčího přezkoumání
- Protokol o výsledku veřejnosprávní kontroly u Základní školy a mateřské školy Drnholec, příspěvkové organizace
- Zápis z 3. schůze Rady městyse Drnholec konané dne 17. 12. 2018
- Zápis z 6. schůze Rady městyse Drnholec konané dne 18. 2. 2019

- Zápis ze 7. schůze Rady městyse Drnholec konané dne 11. 3. 2019
- Zápis z 8. schůze Rady městyse Drnholec konané dne 25. 3. 2019
- Zápis z 9. schůze Rady městyse Drnholec konané dne 8. 4. 2019
- Zápis z 11. schůze Rady městyse Drnholec konané dne 3. 6. 2019
- Zápis z 12. schůze Rady městyse Drnholec konané dne 17. 6. 2019
- Zápis ze 13. schůze Rady městyse Drnholec konané dne 24. 6. 2019
- Zápis ze 14. schůze Rady městyse Drnholec konaná dne 22. 7. 2019
- Zápis ze 15. schůze Rady městyse Drnholec konaná dne 12. 8. 2019
- Zápis ze 16. schůze Rady městyse Drnholec konaná dne 26. 8. 2019
- Zápis ze 17. schůze Rady městyse Drnholec konaná dne 16. 9. 2019
- Zápis ze 18. schůze Rady městyse Drnholec konaná dne 30. 9. 2019
- Zápis ze 19. schůze Rady městyse Drnholec konaná dne 21. 10. 2019
- Zápis ze 20. schůze Rady městyse Drnholec konaná dne 4. 11. 2019
- Zápis ze 21. schůze Rady městyse Drnholec konaná dne 25. 11. 2019
- Zápis ze 22. schůze Rady městyse Drnholec konaná dne 16. 12. 2019
- Zápis z 7. zasedání Zastupitelstva městyse Drnholec konaného dne 5. září 2019
- Zápis z 8. zasedání Zastupitelstva městyse Drnholec konaného dne 4. prosince 2019
- Zápis z ustavujícího zasedání Zastupitelstva městyse Drnholec konaného dne 1. listopadu 2018
- Zápis z 2. zasedání Zastupitelstva městyse Drnholec konaného dne 13. prosince 2018
- Zápis z 3. zasedání Zastupitelstva městyse Drnholec konaného dne 13. února 2019
- Zápis ze 4. zasedání Zastupitelstva městyse Drnholec konaného dne 7. března 2019
- Zápis z 5. zasedání Zastupitelstva městyse Drnholec konaného dne 9. května 2019
- Zápis z 6. zasedání Zastupitelstva městyse Drnholec konaného dne 13. června 2019