

ZÁVĚREČNÝ ÚČET MĚSTYSE DRNHOLEC ZA ROK 2018

podle § 17 zákona č. 250/2000 Sb., o rozpočtových pravidlech územních rozpočtů, ve znění pozdějších předpisů

Schváleno Zastupitelstvem městyse Drnholec dne 13.06.2019 usnesením č. 6/4.



Účetní jednotka	Městys Drnholec
Sídlo	Kostelní 368, Drnholec 691 83
IČO	00283142
DIČ	CZ00283142
Starosta městyse	Jan Ivičič

Obsah:

- 1) údaje o plnění rozpočtu příjmů a výdajů za rok 2018
- 2) Stav bankovních účtů k 31.12.2018
- 3) Účetní závěrka, výsledek hospodaření
- 4) Vyúčtování finančních vztahů ke státnímu rozpočtu a ostatním rozpočtům veřejné úrovně
- 5) Majetek, pohledávky a závazky městyse
- 6) Městys nemá hospodářskou činnost.
- 7) Příspěvkové organizace
- 8) Akcie ve vlastnictví obce
- 9) Členství v dobrovolných svazcích obcí a sdružení
- 10) Městys nezřídil ani nazaložil jinou právnickou osobu.
- 11) Tvorba a použití peněžních fondů
- 12) Zpráva o výsledku přezkoumání hospodaření obce za rok 2018

Přílohy:

- Příloha č. 1 - FIN 2-12M
- Příloha č. 2 - rozvaha
- Příloha č. 3 - výkaz zisku a ztráty
- Příloha č. 4 - Příloha územního samosprávného celku
- Příloha č. 5 - Hlavní kniha
- Příloha č. 6 - Sestavy příspěvkové organizace Základní škola a mateřská škola Drnholec
- Příloha č. 7 - Závěrečná zpráva o výsledku přezkoumání hospodaření za rok 2018

1) Údaje o plnění rozpočtu příjmů a výdajů za rok 2018

PŘÍJMY

Příjmy	Schválený rozpočet	Rozpočet po změnách	Skutečnost	% plnění na RU
Daňové příjmy	27 262 000,00	30 815 900,00	33 364 877,73	108,27%
Nedaňové příjmy	3 115 500,00	3 644 200,00	3 831 756,60	105,15%
Kapitálové příjmy	1 910 000,00	3 810 000,00	3 150 000,00	82,68%
Přijaté transfery	8 969 400,00	10 377 400,00	10 112 336,16	97,45%
Příjmy celkem	41 256 900,00	48 647 500,00	50 458 970,49	

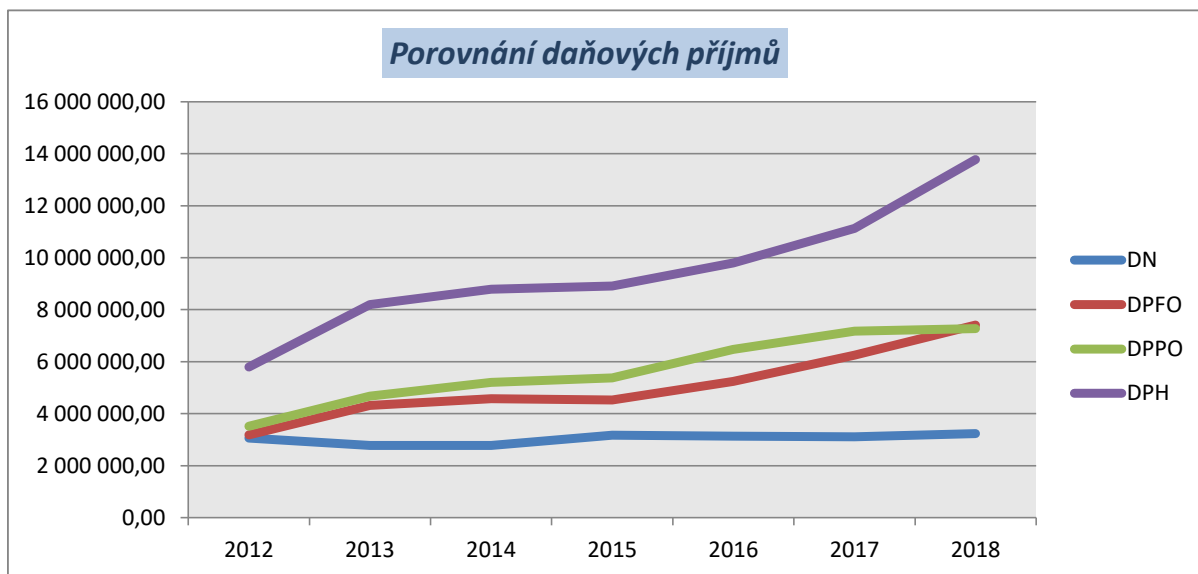

VÝDAJE

Výdaje	Schválený rozpočet	Rozpočet po změnách	Skutečnost	% plnění na RU
Běžné výdaje	21 935 500,00	24 999 600,00	22 028 232,82	88,11%
Kapitálové výdaje	60 020 000,00	59 636 500,00	34 005 866,64	57,02%
Výdaje celkem	81 955 500,00	84 636 100,00	56 034 099,46	

FINANCOVÁNÍ

Financování	Schválený rozpočet	Rozpočet po změnách	Skutečnost	% plnění na RU
Změna stavu krátkod. prostř. na bank. účtech	40 698 600,00	35 988 600,00	5 575 128,97	15,49%
Financování celkem	40 698 600,00	35 988 600,00	5 575 128,97	

Údaje o hospodaření s majetkem a dalších finančních operací jsou uvedeny v roční účetní závěrce, ve výkazech rozvaha (příloha č.2), výkaz zisku a ztráty (příloha č.3), příloha ÚSC (příloha č.4), které jsou zveřejněny na elektronické úřední desce.

Podrobné čerpání rozpočtu podle rozpočtové skladby je uvedeno ve výkaze FIN 2-12 M Výkaz pro hodnocení plnění rozpočtu (příloha č.1)

Městys nemá žádné úvěry.

Zastupitelstvo městyse na svém zasedání dne 08.03.2018 v souladu s ustanovením § 84 odst. 2 písm. b) zákona č. 128/2000 Sb., o obcích, v platném znění schválilo rozpočet. V průběhu roku byl rozpočet upravován formou rozpočtových opatření. Zastupitelstvo městyse schvalovalo RO dvakrát (jednalo se převážně o zapojení dotací, navýšení daňových příjmů a příjmu z prodeje DHM) a na radě městyse se rozpočet upravoval taktéž dvakrát (jednalo se o přesun v rámci § nebo mezi příjmy a výdaji do 500 tis. Kč). Došlo k celkovému zvýšení rozpočtu příjmů oproti schválenému rozpočtu o 7 390,60 tis. Kč, ke zvýšení r. výdajů o 2 680,60 tis. Kč a zapojení financování ve výši 4 710,00 tis. Kč.

2) Stav bankovních účtů k 31.12.2018

SU AU	Název peněžního ústavu	druh účtu	Číslo účtu	Stav k 31.12.2018
231 0010	Komerční banka, a.s.	základní bú	3225651/0100	33 278 108,26
231 0200	Česká národní banka	bú ČNB - základní	94-2919651/0710	12 177 812,55
231 0201	Česká národní banka	bú ČNB - dotační	2006-2919651/0710	2 564,00
231 xxxx	Celkem	základní bú ÚSC		45 458 484,81
236 0100	Komerční banka, a.s.	sociální fond	107-3225651/0100	121 487,75
236 xxxx	Celkem	běžné účty fondů ÚSC		121 487,75

3) Účetní závěrka, výsledek hospodaření

V souladu se zákonem č. 563/1991 Sb., o účetnictví, v platném znění, a dalšími souvisejícími právními předpisy byla provedena řádná roční účetní závěrka Městyse Drnholec k 31.12.2018. V termínech stanovených vyhláškou byly zpracovány požadované účetní a finanční výkazy.

Městys je povinen se řídit vyhláškou č. 410/2009 Sb., která nabyla účinnosti 1.1.2010. Dle této vyhlášky městys také sleduje náklady a výnosy ze své hlavní činnosti. Náklady celkem 25 758,2 tis. Kč (v roce 2017 dosáhly výše celkem 26 690,60 tis. Kč) a výnosy celkem 45 852,3 tis. Kč (v roce 2017 činily výnosy 42 538,4 tis. Kč). Zastupitelstvo městyse schvaluje vypořádání hospodářského výsledku z hlavní činnosti městyse za rok 2018 takto: Zisk běžného účetního období ve výši 20 094 117,11 Kč převést na účet 432 – Nerozdělený zisk z minulých let.

4) Vyúčtování finančních vztahů ke státnímu rozpočtu a ostatním rozpočtům veřejné úrovně

Souhrnný finanční vztah (pol. 4112)

Jedná se o příspěvek na výkon státní správy, na žáka, matiční úřad a stavební úřad. Do 31.12.2018 bylo přijato celkem 1 488 500 Kč. V roce 2017 bylo přijato 1 416 400 Kč. Příjem vzrostl o 72 100 Kč.

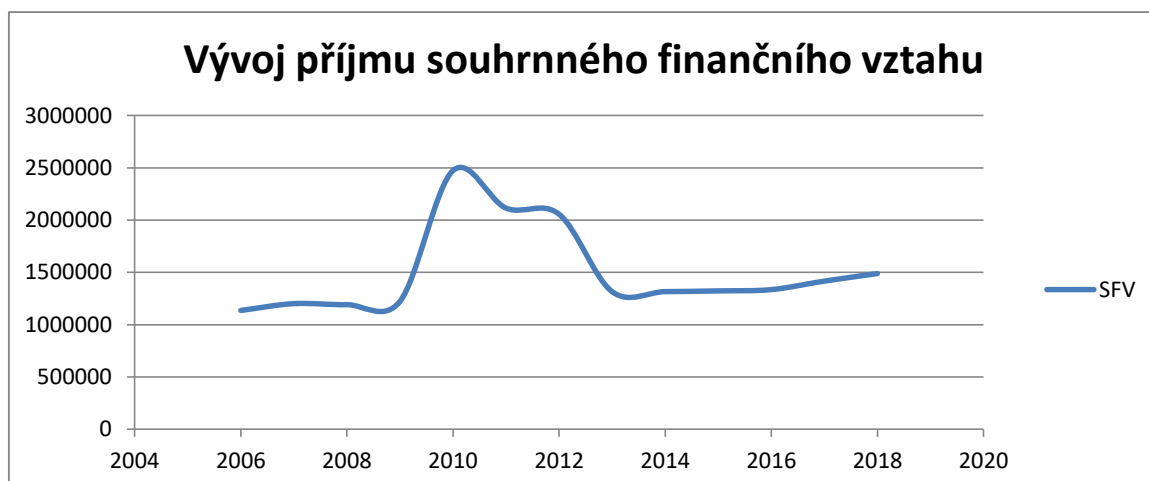

Transfery od obcí, účelové transfery od krajů a státu

ÚZ	Název	Výše transferu	Čerpání
98071	4111-volby do Poslanecké sněmovny Parlamentu ČR	0,00	15 973,50
98187	4111-společné volby do zastupitel. obcí a Senátu PČR	90 000,00	57 011,00
98008	4111-volby prezidenta ČR	52 474,00	37 451,30
13013	4116-mzdy VPP (ÚP a EU)	482 757,00	482 757,00
14004	4116-dotace JSDH akceschopnost (MV-GŘ HZSČR)	150 000,00	150 000,00
14004	4116-dotace JSDH ÚND (MV-GŘ HZSČR)	202 985,00	160 161,29
33063	4116-průtoková dotace pro ZŠ a MŠ	437 094,80	437 094,80
13014	4122-průtoková dotace pro ZŠ a MŠ	32 941,65	32 941,65
551	4122-dotace na hasiče (výstroj a výzbroj)	73 000,00	72 742,60
551	4222-dotace JSDH nová CAS (KÚ)	1 000 000,00	1 000 000,00
14984	4216-dotace JSDH nová CAS (MV-GŘ HZS ČR)	2 500 000,00	2 500 000,00
15011	4116-dotace Revitalizace říčního ramene (SF životního prostředí MŽP ČR)	1 193 375,06	1 194 045,16
15974	4216-dotace vybudování varovného, informačního a výstražného systému městyse Drnholec a zpracování digitálního povodňového plánu (SF životního prostředí MŽP ČR)	3 301 287,60	3 156 820,10
Celkem		9 515 915,11	9 296 998,40

Rozdíl:

218 916,71

Dotace byly řádně vyúčtovány. Rozdíl je u dotace na konání voleb. Jedná se o vratky nevyčerpaných prostředků. Rozdíl je i u dotace na hasiče, ten tvoří uznatelné náklady z roku 2017. Dotaci na výzbroj a výstroj JSDH nebyla plně vyčerpana a v rámci finančního vypořádání byl rozdíl vrácen. Dotace na Revitalizaci říčního ramene a Vybudování varovného, informačního a výstražného systému jsou dlouholeté, proto je u nich rozdíl.

Poskytnuté dotace z rozpočtu městyse**Neinvestiční transfery neziskovým a podobným organizacím**

Dotace byly řádně vyúčtovány.

Příjemce	Rozpočet	Výše v Kč	Vyčerpano	Vráceno	Plnění v %
Drnholecká chasa - údržba krojů	15 000,00	15 000,00	15 000,00	0,00	100,00%
TJ Dynamo Drnholec - provoz, údržba	215 000,00	200 000,00	200 000,00	0,00	100,00%
THAI BOX Drnholec - provozní	15 000,00	15 000,00	15 000,00	0,00	100,00%
SDH Drnholec - práce s mládeží	45 000,00	45 000,00	45 000,00	0,00	100,00%
Aktivní důchod v Drnholci - kulturní a sportovní akce	15 000,00	15 000,00	15 000,00	0,00	100,00%
Modelářský klub SMČR - provozní	10 000,00	10 000,00	10 000,00	0,00	100,00%
Římskokatolická farnost - opravy	20 000,00	40 000,00	40 000,00	0,00	100,00%
Dětský folklorní spolek Jarabáček - prezentace slovesného, hudebního a tanečního folkloru	35 000,00	35 000,00	35 000,00	0,00	100,00%
TJ Jevišovka - provozní	30 000,00	30 000,00	30 000,00	0,00	100,00%
Malovaný kraj	3 000,00	3 000,00	3 000,00	0,00	100,00%
Sdružení obcí a měst	2 000,00	1 785,00	1 785,00	0,00	100,00%
Muzejní a vlastivědná společnost v Brně	1 000,00	1 000,00	1 000,00	0,00	100,00%
Billiculum	10 000,00	10 000,00	10 000,00	0,00	100,00%
SMO ČR	5 500,00	5 344,60	5 344,60	0,00	100,00%
CELKEM	421 500,00	426 129,60	426 129,60	0,00	

Neinvestiční transfery veřejnoprávním subjektům

Příjemce	Rozpočet 2018	Vydáno 2018	plnění v %	Vydáno 2017	Vydáno rozdíl
MěÚ - výjezdy městské policie	15 000	4 800	32,00%	9 600	-4 800
MěÚ - přestupková komise	20 000	30 000	150,00%	22 000	8 000
MěÚ - sociální poradenství	0	0		0	0
MěÚ celkem	35 000	34 800	99,43%	22 200	12 600
DSO Mikulovsko - propagace	8 700	8 645	99,37%	8 675	-30
DSO Mikulovsko - členský příspěvek	77 800	77 805	100,01%	52 050	25 755
DSO celkem	86 500	86 450	99,94%	60 725	25 725
ZŠ a MŠ - provoz	4 205 000	4 204 683	99,99%	4 504 683	-300 000
ZŠ a MŠ celkem	4 205 000	4 204 683	99,99%	4 504 683	-300 000
ZŠ a MŠ - průtoková dotace	467 800	467 476	99,93%	668 814	-201 339
ostatní celkem	467 800	467 476	99,93%	668 814	-201 339
CELKEM	4 794 300	4 793 409		5 256 422	-463 014

5) Majetek, pohledávky a závazky městyse**Majetek**

Inventarizace majetku, pohledávek a závazků městyse Drnholec byla provedena na základě schváleného plánu inventur k 31.12.2018. Inventarizační zpráva byla vyhotovena dne 31.01.2019. Inventarizací nebyly zjištěny žádné rozdíly mezi skutečností a účetními stavy majetku.

Název účtu	Počáteční stav k 1.1.2018	přírůstek	úbytek	Konečný stav k 31.12.2018
018 DDNM	315 491,30	9 752,60	0,00	325 243,90
019 ostatní DNM	864 556,50	168 190,00	0,00	1 032 746,50
021 stavby	134 073 117,94	1 193 520,00	2 689 057,30	132 577 580,64
022 samost.movité věci	8 422 183,34	11 156 405,34	280 146,30	19 298 442,38
028 DDHM	6 724 215,26	193 871,50	0,00	6 918 086,76
031 pozemky	35 652 514,17	49 399,42	135 737,00	35 566 176,59
069 ostatní DFM	5 127 000,00	0,00	0,00	5 127 000,00
MAJETEK CELKEM	191 179 078,51	12 771 138,86	3 104 940,60	200 845 276,77

018 - drobný dlouhodobý nehmotný majetek

V roce 2018 byly pořízeny WMAT- Matrika a WLEG-legalizace a vidimace za **9 752,60 Kč**.

019 - ostatní dlouhodobý nehmotný majetek

V rámci vybudování Varovného, informačního a výstražného systému městyse Drnholec byl zpracován digitální povodňový plán v celkové výši **168 190 Kč**

021 - stavby

V roce 2018 nebyl žádný přírůstek.

Vyřazen byl jeden prodaný byt na ulici Hrušovanská v ceně **542 737,30 Kč** a nebytové prostory bývalé "Jesle" v ceně **952 800 Kč**.

022 - Samostatné hmotné movité věci a soubory hmotných movitých věcí

V roce 2018 byla pořízena nová CAS pro JSDH ve výši **5 951 580 Kč** (použita dotace ve výši 3,5 mil. Kč), dále vybavení do CAS ve výši **82 941 Kč**. Byl vybudován Varovný, informační a výstražný systém městyse Drnholec v celkové výši **4 423 203 Kč** (použita dotace ve výši 3,209 mil. Kč ze SF životního prostředí MŽP ČR). JSDH nabyla bezúplatně od Hasičského záchranného sboru Jihomoravského kraje vyprošťovací zařízení RESQTE-ZUMRO ve výši **698 681,34 Kč**.

Vyřazen byl autovrak Škoda Felicie v celkové výši **280 146,30 Kč**.

028 - Drobný dlouhodobý hmotný majetek

přírůstek představuje nově nakoupený majetek na úřad ve výši **34 837 Kč** (výpočetní technika, mobilní telefon a kancelářská křesla), JSDH pořídila DDHM ve výši **119 670,50 Kč** (vybavení do hasičského automobilu a ochranné oděvy a pracovní pomůcky, výstroj a výzbroj). V odvětví Místní hospodářství byl přírůstek ve výši **39 364 Kč** (smaltová uliční cedule Janečkova, kontejnery 1100l na plast, bio a sklo, sekačka na trávu, návštěvní řád na nové dětské hřiště Hrušovanská, VB na pozemku 535/1)

031 - pozemky

SU AU	Text	parc.č.	Příjem	Výdej
031 0301	bezúplatné nabytí SPÚ Praha 3	KN 607	712,14	
031 0301	bezúplatné nabytí SPÚ Praha 3	KN 608	1 278,20	
031 0301	bezúplatné nabytí SPÚ Praha 3	KN 609	739,53	
031 0301	bezúplatné nabytí SPÚ Praha 3	KN 610	1 497,32	
031 0301	bezúplatné nabytí SPÚ Praha 3	KN 611	1 442,54	
031 0301	bezúplatné nabytí SPÚ Praha 3	KN 620	1 835,13	
031 0301	bezúplatné nabytí SPÚ Praha 3	KN 624	1 205,16	
031 0301	bezúplatné nabytí SPÚ Praha 3	KN 629	6 418,39	
031 0301	bezúplatné nabytí SPÚ Praha 3	KN 631	1 122,99	
031 0301	bezúplatné nabytí SPÚ Praha 3	KN 632	931,26	
031 0301	bezúplatné nabytí SPÚ Praha 3	KN 2072	6 053,19	
031 0301	bezúplatné nabytí SPÚ Praha 3	KN 2073	7 203,57	
031 0302	koupě	1889/70	11 460,00	
031 0302	koupě	1957/9	7 500,00	
031 0301	v rámci prodeje "Jeslí"	265/2 a 264		13 048,00
031 0401	v rámci prodeje "Jeslí"	265/2 a 264		39 969,00
031 0401	v rámci prodeje bytů Hrušovanská	424/5		82 720,00
POZEMKY CELKEM			49 399,42	135 737,00

Pohledávky

Druh pohledávky	Stav k 31.12.2013	Stav k 31.12.2014	Stav k 31.12.2015	Stav k 31.12.2016	Stav k 31.12.2017	Stav k 31.12.2018
vystavené faktury	31 848,74	67 865,74	82 665,74	110 601,61	47 247,75	46 011,44
nájem bytů	185 143,00	144 812,00	169 655,00	254 786,00	194 271,00	154 693,00
stočné	115 352,00	108 408,00	161 299,00	201 941,00	238 831,00	154 967,00
vyúčtování bytových služeb	274 876,81	282 727,36	258 231,62	343 564,80	262 486,40	258 577,89
vyúčtování energií NP	0,00	0,00	0,00	0,00	0,00	186 983,33
nájem nebytových prostor	18 117,50	22 056,50	45 871,50	40 121,50	45 659,30	30 399,50
nájem za pozemky	3 205,00	258,17	9 414,00	88 150,00	12 460,00	10 543,00
poplatek za hrobové místo	2 640,00	2 541,00	1 518,00	1 914,00	4 554,00	8 184,00
poplatek za psa	4 250,00	990,00	300,00	150,00	0,00	0,00
poplatek za odpady	425 185,00	509 876,00	439 491,00	479 395,00	453 116,00	411 695,00
úhrada nákladů od pojišťoven pro JSDH při dopr. nehodách	72 800,00	112 000,00	50 400,00	128 800,00	61 600,00	11 200,00
Pohledávky celkem	1 133 418,05	1 251 534,77	1 218 845,86	1 649 423,91	1 320 225,45	1 273 254,16

Přehled stavu pohledávek

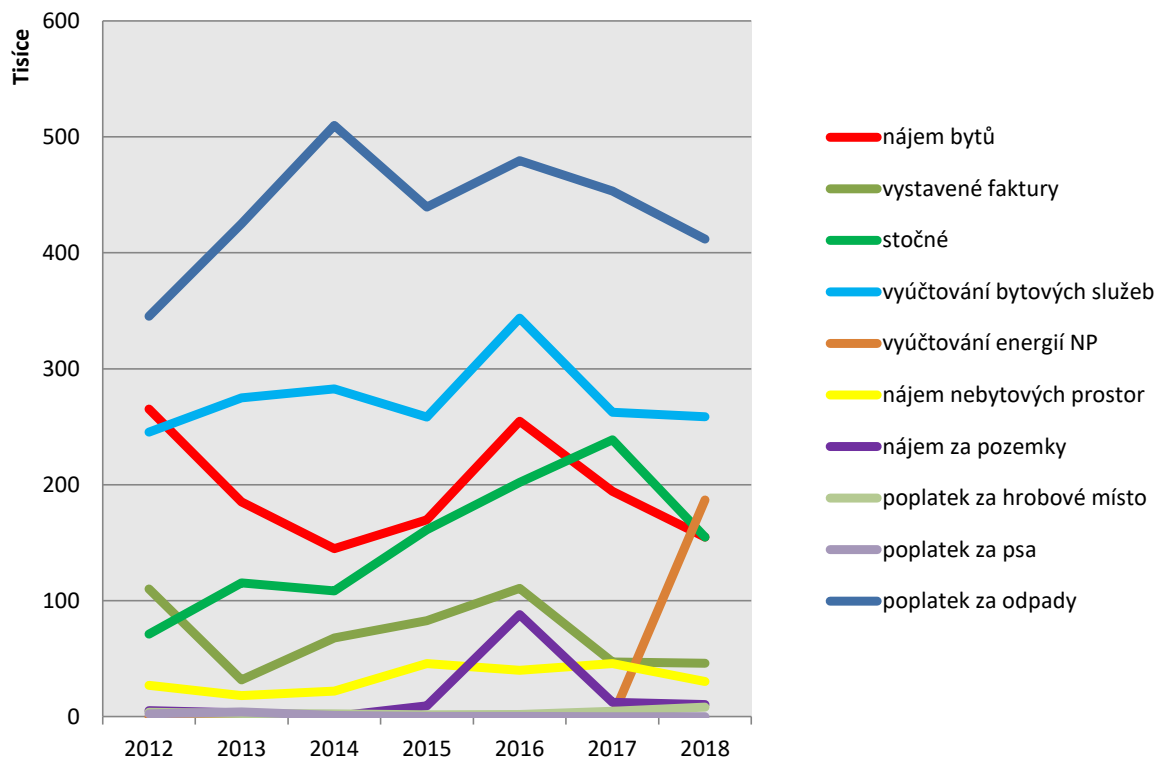

Závazky

Druh závazku	Stav k 31.12.2018
Dodavatelé (faktury splatné v roce 2018)	880 454,10
Zúčt.se zaměstnanci a institucemi (vyplaceno 2018)	382 344,00
ostatní krátkodobé závazky - přeplatky odpady	678,00
ostatní krátkodobé závazky - přeplatky stočné	7 001,00
ostatní krátkodobé závazky - přeplatky nájmu	198,00
ostatní krátkodobé závazky - přeplatky NP	634,00
ostatní krátkodobé závazky - přeplatky nájem pozemků	1 755,83
ostatní krátkodobé závazky - srážky z mezd	26 001,00
Závazky celkem (bez příj. Záloh a daní)	1 299 065,93

6) Městys nemá hospodářskou činnost.

7) Příspěvkové organizace

Městys Drnholec měl v roce 2018 zřízenou jednu příspěv. organizaci, a to v oblasti školství.

Podle Výroční zprávy 2017-2018 součástí školy jsou školní družina, školní klub, školní jídelna při ZŠ, školní jídelna při MŠ Jevišovka, výdejna v MŠ Drnholec, MŠ Dobré Pole, MŠ Nový Přerov, Mateřská škola v Drnholci, Dobrém Poli, Jevišovce a s odloučeným pracovištěm v Novém Přerově. Celkem navštěvuje školu 257 žáků.

Položka	Hlavní činnost v tis. Kč						Rozdíl roku 2018 a 2017 v tis. Kč
	rok 2013	rok 2014	rok 2015	rok 2016	rok 2017	rok 2018	
Náklady	18 846,0	20 873,4	22 848,2	23 508,8	25 446,5	28 724,2	3 277,7
Výnosy	18 553,3	21 144,8	22 752,5	23 407,6	26 173,3	28 981,9	2 808,6
HV	-292,7	271,4	-95,7	-101,2	726,8	257,7	

Největší nárůst nákladů je na účtech 521 - mzdové náklady (o 2 416,2 tis. Kč), 524 - zákonné sociální pojištění (o 615,5 tis. Kč). Tento nárůst je pokryt výnosy z transferů (celkem 26 917 tis.Kč).

Položka	Hospodářská činnost v tis. Kč						Rozdíl roku 2018 a 2017 v tis. Kč
	rok 2013	rok 2014	rok 2015	rok 2016	rok 2017	rok 2018	
Náklady	457,0	625,0	482,7	423,4	363,5	359,2	-4,3
Výnosy	602,1	709,6	578,4	527,4	434,9	409,2	-25,7
HV	145,1	84,6	95,7	104,0	71,4	50,0	

Výsledek hospodaření běžného účetního období byl u hlavní činnosti zisk ve výši 257,7 tis. Kč a zisk u činnosti hospodářské dosáhl 50 tis. Kč. Zisk z hlavní i hospodářské činnosti bude použit na přírůstek do rezervního fondu ve výši 307 708,97 Kč.

8) Akcie ve vlastnictví obce

Název	instituce	Počet ks	Hodnota	Celkem	% podíl
akcie na jméno - zaknihovaná	Vak Břeclav, a.s.	4 494	1 000	4 494 000	0,45%
akcie na jméno - listinné		478	1 000	478 000	

Vklad do společnosti STKO spol. s r.o. Mikulov

v nominální hodnotě (společenská smlouva)

633 000 9,37%

9) Členství v dobrovolných svazcích obcí a sdružení

DSO Mikulovsko

Sdružení obcí a měst jižní Moravy

DSO Svaz měst a obcí ČR

DSO Čistší střední Podyjí

Honební společenstvo

10) Městys nezřídil ani nazaložil jinou právnickou osobu.

11) Tvorba a použití peněžních fondů

Sociální fond

Tvorba a použití sociálního fondu se řídí statutem fondu schváleného zastupitelstvem dne 05.03.2015 usnesením ZM č.2/7. Čerpání se řídí pravidly čerpání sociálního fondu zaměstnanců městyse Drnholec schváleného Radou městyse dne 23.03.2015 usnesením č. 11/12.

Počáteční stav k 1.1.2018	98 044,88
příjmy	125 008,87
výdaje	101 566,00
Konečný stav k 31.12.2018	121 487,75

12) Zpráva o výsledku přezkoumání hospodaření obce za rok 2018

Přezkoumání hospodaření provedli pracovníci Krajského úřadu Jihomoravského kraje. Přezkoumání bylo provedeno v souladu se zákonem č. 420/20014 Sb., o přezkoumání hospodaření územních samosprávných celků a dobrovolných svazků obcí ve dvou etapách. Dne dne 15. a 16. října 2018 proběhlo dílčí přezkoumání a ve dnech 25. a 26. března 2019 proběhlo závěrečné přezkoumání. O výsledku byla sepsána závěrečná zpráva, která je přílohou č.7 tohoto materiálu.

Závěr zprávy:

byly zjištěny chyby a nedostatky

uvedené v ustanovení § odst. 3 písm. c) zákona o přezkoumávání hospodaření, a to

Nedostatky, spočívající v překročení působnosti územního celku stanovených zvláštními právními předpisy

- Rada obce rozhodla o záležitosti vyhrazené zastupitelstvu obce
- Zastupitelstvo obce nerozhodlo o převodu hmotných nemovitých věcí

byly zjištěny chyby a nedostatky

které nemají závažnost nedostatků uvedených v § 10 odst. 3 písm. c) zákona o přezkoumávání hospodaření, a to:

- Zadavatel neuveřejnil na profilu zadavatele smlouvu uzavřenou na veřejnou zakázku včetně všech jejích změn a dodatků v souladu se zákonem.

Plné znění zprávy o provedení přezkoumání hospodaření městyse za rok 2018 je přílohou k závěrečnému účtu.

V Drnholci dne 28. května 2019

Jan Ivičič
starosta

Městys DRNHOLEC
691 83 DRNHOLEC
okres Břeclav ②

Občané své připomínky mohou uplatnit písemně do 12. června 2019 nebo ústně na zasedání zastupitelstva dne 13. června 2019.

Úplnou verzi Návrhu Závěrečného účtu Městyse Drnholec za rok 2018, včetně všech příloh lze prohlédnout v kanceláři úřadu městyse a v elektronické podobě na internetových stránkách www.obecdrrnholec.eu

Vyvěšeno na úřední desce/elektronické úřední desce dne: _____

Sňato z úřední desky/elektronické úřední desky dne: _____

Ministerstvo financí

FIN 2-12 M



VÝKAZ PRO HODNOCENÍ PLNĚNÍ ROZPOČTU

územních samosprávných celků, dobrovolných svazků obcí a regionálních rad

sestavený k 12 / 2018

(v Kč na dvě desetinná místa)

Rok	Měsíc	IČO
2018	12	00283142

Název a sídlo účetní jednotky:

Městys Drnholec

Kostelní 368

691 83 Drnholec

I. ROZPOČTOVÉ PŘÍJMY

Paragraf a	Položka b	Text	Schválený rozpočet 1	Rozpočet po změnách 2	Výsledek od počátku roku 3	% RS	% RU
0000	1111	Daň z příjmů fyzických osob placená plátcí	5 000 000,00	6 000 000,00	6 647 973,75	132,96	110,80
0000	1112	Daň z příjmů fyzických osob placená poplatníky	150 000,00	150 000,00	154 310,16	102,87	102,87
0000	1113	Daň z příjmů fyzických osob vybíraná srážkou	500 000,00	570 000,00	610 533,51	122,11	107,11
0000	1121	Daň z příjmů právnických osob	5 000 000,00	5 000 000,00	5 610 426,38	112,21	112,21
0000	1122	Daň z příjmů právnických osob za obce	1 100 000,00	1 760 000,00	1 659 080,00	150,83	94,27
0000	1211	Daň z přidané hodnoty	10 700 000,00	12 500 000,00	13 776 382,85	128,75	110,21
0000	1334	Odvody za odnětí půdy ze zemědělského půdního fond	50 000,00	72 000,00	86 990,90	173,98	120,82
0000	1340	Poplatek za provoz, shrom.,... a odstr. kom. odpadu	750 000,00	750 000,00	755 663,00	100,76	100,76
0000	1341	Poplatek ze psů	17 000,00	18 000,00	18 292,00	107,60	101,62
0000	1343	Poplatek za užívání veřejného prostranství	5 000,00	5 000,00	4 520,00	90,40	90,40
0000	1345	Poplatek z ubytovací kapacity	10 000,00	10 900,00	11 716,00	117,16	107,49
0000	1361	Správní poplatky	500 000,00	500 000,00	385 680,00	77,14	77,14
0000	1381	Daň z hazardních her	450 000,00	450 000,00	408 839,75	90,85	90,85
0000	1382	Zrušený odvod z loterií a pod.her kromě výh.hr.př.	30 000,00	30 000,00	99,24	0,33	0,33
0000	1511	Daň z nemovitých věcí	3 000 000,00	3 000 000,00	3 234 370,19	107,81	107,81
0000	4111	Neinvestiční přijaté transf.z všeob.pokl.správy SR	52 500,00	142 500,00	142 474,00	271,38	99,98
0000	4112	Neinv.př.transfery ze SR v rámci souhr.dot.vztahu	1 416 400,00	1 488 500,00	1 488 500,00	105,09	100,00
0000	4113	Neinvestiční přijaté transfery za státních fondů	1 290 000,00				
0000	4116	Ostatní neinv.přijaté transfery ze st. rozpočtu	200 000,00	2 605 200,00	2 466 211,86	*****	94,66
0000	4121	Neinvestiční přijaté transfery od obcí	85 500,00	85 500,00	85 482,00	99,98	99,98
0000	4122	Neinvestiční přijaté transfery od krajů		103 600,00	103 380,70	*****	99,79
0000	4213	Investiční přijaté transfery ze státních fondů	3 300 000,00				

I. ROZPOČTOVÉ PŘÍJMY

Paragraf a	Položka b	Text	Schválený rozpočet 1	Rozpočet po změnách 2	Výsledek od počátku roku 3	% RS	% RU
0000	4216	Ostatní invest.přijaté transf.ze státního rozpočtu	2 500 000,00	5 827 100,00	5 701 287,60	228,05	97,84
0000			36 106 400,00	41 068 300,00	43 352 213,89	120,07	105,56
1032	2324	Přijaté nekapitálové příspěvky a náhrady	13 000,00	13 000,00	12 873,00	99,02	99,02
1032		Podpora ostatních produkčních činností	13 000,00	13 000,00	12 873,00	99,02	99,02
2219	2324	Přijaté nekapitálové příspěvky a náhrady		6 500,00	7 000,00	*****	107,69
2219		Ostatní záležitosti pozemních komunikací		6 500,00	7 000,00	*****	107,69
2321	2111	Příjmy z poskytování služeb a výrobků	950 000,00	1 042 000,00	1 185 172,00	124,75	113,74
2321	2324	Přijaté nekapitálové příspěvky a náhrady		169 000,00	168 560,00	*****	99,74
2321		Odvádění a čištění odpadních vod a nakl.s kaly	950 000,00	1 211 000,00	1 353 732,00	142,50	111,79
3113	2229	Ostatní přijaté vratky transferů		2 600,00	2 560,95	*****	98,50
3113	2324	Přijaté nekapitálové příspěvky a náhrady		5 000,00	4 589,00	*****	91,78
3113		Základní školy		7 600,00	7 149,95	*****	94,08
3314	2111	Příjmy z poskytování služeb a výrobků	2 000,00	2 300,00	2 372,00	118,60	103,13
3314		Činnosti knihovnické	2 000,00	2 300,00	2 372,00	118,60	103,13
3341	2111	Příjmy z poskytování služeb a výrobků		9 000,00	9 140,00	*****	101,56
3341		Rozhlas a televize		9 000,00	9 140,00	*****	101,56
3392	2132	Příjmy z pronájmu ost. nem. věcí a jejich částí		600,00	600,00	*****	100,00
3392	2324	Přijaté nekapitálové příspěvky a náhrady		13 000,00	13 003,00	*****	100,02
3392		Zájmová činnost v kultuře		13 600,00	13 603,00	*****	100,02
3399	2111	Příjmy z poskytování služeb a výrobků		2 000,00	2 000,00	*****	100,00
3399		Ostatní záležitosti kultury,církvi a sděl.prostř.		2 000,00	2 000,00	*****	100,00
3612	2132	Příjmy z pronájmu ost. nem. věcí a jejich částí	303 000,00	303 000,00	322 964,00	106,59	106,59
3612	2324	Přijaté nekapitálové příspěvky a náhrady	150 000,00	150 000,00	180 140,21	120,09	120,09
3612	3113	Příjmy z prodeje ostatního hmotného dlouhodob.maje	1 310 000,00	1 310 000,00	650 000,00	49,62	49,62
3612		Bytové hospodářství	1 763 000,00	1 763 000,00	1 153 104,21	65,41	65,41
3613	2131	Příjmy z pronájmu pozemků					
3613	2132	Příjmy z pronájmu ost. nem. věcí a jejich částí	236 000,00	279 000,00	302 960,50	128,37	108,59
3613	2324	Přijaté nekapitálové příspěvky a náhrady	100 000,00	112 200,00	112 261,50	112,26	100,05
3613		Nebytové hospodářství	336 000,00	391 200,00	415 222,00	123,58	106,14
3632	2112	Příjmy z prod. zboží (již nakoup. za úč. prodeje)		3 500,00	7 000,00	*****	200,00
3632	2131	Příjmy z pronájmu pozemků	15 000,00	15 000,00	15 939,00	106,26	106,26
3632	2324	Přijaté nekapitálové příspěvky a náhrady	2 000,00	4 000,00	5 670,00	283,50	141,75
3632		Pohřebnictví	17 000,00	22 500,00	28 609,00	168,29	127,15
3639	2119	Ostatní příjmy z vlastní činnosti	10 000,00	10 000,00	3 751,00	37,51	37,51

I. ROZPOČTOVÉ PŘÍJMY

Paragraf a	Položka b	Text	Schválený rozpočet 1	Rozpočet po změnách 2	Výsledek od počátku roku 3	% RS	% RU
3639	2131	Příjmy z pronájmu pozemků	870 000,00	870 000,00	805 745,00	92,61	92,61
3639	3113	Příjmy z prodeje ostatního hmotného dlouhodob.maje		2 500 000,00	2 500 000,00	*****	100,00
3639	Komunální služby a územní rozvoj j.n.		880 000,00	3 380 000,00	3 309 496,00	376,08	97,91
3723	2112	Příjmy z prod. zboží (již nakoup. za úč. prodeje)	10 000,00	20 100,00	20 090,00	200,90	99,95
3723	Sběr a svoz ost.odpadů (jiných než nebez.a komun.)		10 000,00	20 100,00	20 090,00	200,90	99,95
3725	2111	Příjmy z poskytování služeb a výrobků	300 000,00	300 000,00	333 708,50	111,24	111,24
3725	Využívání a zneškodňování komun.odpadů		300 000,00	300 000,00	333 708,50	111,24	111,24
3745	2324	Přijaté nekapitálové příspěvky a náhrady		3 200,00	3 130,00	*****	97,81
3745	Péče o vzhled obcí a veřejnou zeleň			3 200,00	3 130,00	*****	97,81
5512	2212	Sankční platby přijaté od jiných subjektů		118 400,00	118 380,00	*****	99,98
5512	2322	Přijaté pojistné náhrady	150 000,00	173 600,00	173 600,00	115,73	100,00
5512	2324	Přijaté nekapitálové příspěvky a náhrady		5 300,00	5 287,00	*****	99,75
5512	3113	Příjmy z prodeje ostatního hmotného dlouhodob.maje	600 000,00				
5512	Požární ochrana - dobrovolná část		750 000,00	297 300,00	297 267,00	39,64	99,99
6171	2111	Příjmy z poskytování služeb a výrobků	1 000,00	1 300,00	1 237,00	123,70	95,15
6171	2112	Příjmy z prod. zboží (již nakoup. za úč. prodeje)	3 000,00	3 700,00	3 655,00	121,83	98,78
6171	2310	Příjmy z prodeje krátk.a drobného dlouhodob.majetk		1 100,00	1 100,00	*****	100,00
6171	2324	Přijaté nekapitálové příspěvky a náhrady		5 300,00	5 243,00	*****	98,92
6171	Činnost místní správy		4 000,00	11 400,00	11 235,00	280,88	98,55
6310	2141	Příjmy z úroků (část)	500,00	500,00	508,91	101,78	101,78
6310	2329	Ostatní nedaňové příjmy jinde nezařazené			16,03	*****	*****
6310	Obecné příjmy a výdaje z finančních operací		500,00	500,00	524,94	104,99	104,99
6330	4134	Převody z rozpočtových účtů	125 000,00	125 000,00	125 000,00	100,00	100,00
6330	Převody vlastním fondům v rozpočtech územní úrovně		125 000,00	125 000,00	125 000,00	100,00	100,00
6409	2329	Ostatní nedaňové příjmy jinde nezařazené			1 500,00	*****	*****
6409	Ostatní činnosti j.n.				1 500,00	*****	*****
ROZPOČTOVÉ PŘÍJMY CELKEM			41 256 900,00	48 647 500,00	50 458 970,49	122,30	103,72

II. ROZPOČTOVÉ VÝDAJE

Paragraf a	Položka b	Text	Schválený rozpočet 1	Rozpočet po změnách 2	Výsledek od počátku roku 3	% RS	% RU
1014	5169	Nákup ostatních služeb	35 000,00	35 000,00			
1014	Ozdrav.hosp.zvířat,pol.a spec.plod.a svl.vet.péče		35 000,00	35 000,00			
2141	5169	Nákup ostatních služeb	15 000,00	15 000,00	3 589,00	23,93	23,93
2141	5229	Ostatní neinv.transfery nezisk.a podob.organizacím	2 000,00	2 000,00	1 785,00	89,25	89,25
2141	5329	Ostatní neinv.transfery veř.rozp.územní úrovně	86 500,00	86 500,00	86 450,00	99,94	99,94
2141	Vnitřní obchod		103 500,00	103 500,00	91 824,00	88,72	88,72
2143	5138	Nákup zboží (za účelem dalšího prodeje)	5 000,00	5 000,00	6 200,00	124,00	124,00
2143	5169	Nákup ostatních služeb	5 000,00	5 000,00	5 000,00	100,00	100,00
2143	5171	Opravy a udržování	20 000,00	20 000,00			
2143	Cestovní ruch		30 000,00	30 000,00	11 200,00	37,33	37,33
2212	5139	Nákup materiálu j.n.	10 000,00	10 000,00	8 740,00	87,40	87,40
2212	5169	Nákup ostatních služeb	30 000,00	30 000,00			
2212	5171	Opravy a udržování	150 000,00	150 000,00	69 464,00	46,31	46,31
2212	6121	Budovy, haly a stavby	4 900 000,00	5 775 000,00	5 774 339,46	117,84	99,99
2212	Silnice		5 090 000,00	5 965 000,00	5 852 543,46	114,98	98,11
2219	5139	Nákup materiálu j.n.			5 726,00	*****	*****
2219	5171	Opravy a udržování	50 000,00	50 000,00			
2219	6121	Budovy, haly a stavby	3 400 000,00	3 500 000,00	3 405 067,64	100,15	97,29
2219	Ostatní záležitosti pozemních komunikací		3 450 000,00	3 550 000,00	3 410 793,64	98,86	96,08
2221	5193	Výdaje na dopravní územní obslužnost	87 400,00	87 400,00	87 350,00	99,94	99,94
2221	Provoz veřejné silniční dopravy		87 400,00	87 400,00	87 350,00	99,94	99,94
2310	5169	Nákup ostatních služeb		7 100,00	7 063,00	*****	99,48
2310	5171	Opravy a udržování		21 300,00	21 232,00	*****	99,68
2310	6121	Budovy, haly a stavby	400 000,00	386 600,00	25 614,00	6,40	6,63
2310	Pitná voda		400 000,00	415 000,00	53 909,00	13,48	12,99
2321	5021	Ostatní osobní výdaje	78 000,00	78 000,00	74 000,00	94,87	94,87
2321	5132	Ochranné pomůcky			730,00	*****	*****
2321	5137	Drobný hmotný dlouhodobý majetek	2 600,00	2 600,00			
2321	5139	Nákup materiálu j.n.	2 000,00	2 000,00			
2321	5154	Elektrická energie	360 000,00	360 000,00	82 800,00	23,00	23,00
2321	5169	Nákup ostatních služeb	200 000,00	200 000,00	111 870,00	55,94	55,94
2321	5171	Opravy a udržování	550 000,00	544 000,00	295 403,00	53,71	54,30
2321	5909	Ostatní neinvestiční výdaje j.n.	100 000,00	156 000,00	155 653,00	155,65	99,78
2321	6121	Budovy, haly a stavby	3 200 000,00	3 200 000,00	2 836 080,54	88,63	88,63
2321	Odvádění a čištění odpadních vod a nakl.s kaly		4 492 600,00	4 542 600,00	3 556 536,54	79,16	78,29

II. ROZPOČTOVÉ VÝDAJE

Paragraf a	Položka b	Text	Schválený rozpočet 1	Rozpočet po změnách 2	Výsledek od počátku roku 3	% RS	% RU
2341	5171	Opravy a udržování		1 500 000,00	1 194 045,16	*****	79,60
2341	6121	Budovy, haly a stavby	1 500 000,00				
2341	Vodní díla v zemědělské krajině		1 500 000,00	1 500 000,00	1 194 045,16	79,60	79,60
3111	5169	Nákup ostatních služeb	70 000,00	70 300,00	70 269,86	100,39	99,96
3111	5331	Neinvestiční příspěvky zřízeným příspěvkovým organ	1 087 000,00	1 087 000,00	1 086 964,00	100,00	100,00
3111	Mateřské školy		1 157 000,00	1 157 300,00	1 157 233,86	100,02	99,99
3113	5162	Služby elektronických komunikací	4 600,00	4 600,00	4 450,09	96,74	96,74
3113	5169	Nákup ostatních služeb	70 000,00	76 200,00	76 187,00	108,84	99,98
3113	5331	Neinvestiční příspěvky zřízeným příspěvkovým organ	3 118 000,00	3 118 000,00	3 117 719,00	99,99	99,99
3113	5336	Neinvest.transfery zřízeným příspěvkovým organizac		467 800,00	467 475,50	*****	99,93
3113	Základní školy		3 192 600,00	3 666 600,00	3 665 831,59	114,82	99,98
3314	5021	Ostatní osobní výdaje	38 500,00	38 500,00	38 400,00	99,74	99,74
3314	5031	Povinné poj.na soc.zab.a přísp.na st.pol.zaměstnan	9 600,00	9 600,00	9 975,00	103,91	103,91
3314	5032	Povinné poj.na veřejné zdravotní pojištění	3 600,00	3 600,00	3 456,00	96,00	96,00
3314	5136	Knihy, učební pomůcky a tisk	39 100,00	33 700,00	23 304,00	59,60	69,15
3314	5139	Nákup materiálu j.n.	3 000,00	8 100,00	8 049,00	268,30	99,37
3314	5168	Zpracování dat a služby souv. s inf. a kom.technol	5 100,00	5 400,00	5 334,00	104,59	98,78
3314	5169	Nákup ostatních služeb	500,00	500,00			
3314	5173	Cestovné (tuzemské i zahraniční)	600,00	600,00			
3314	Činnosti knihovnické		100 000,00	100 000,00	88 518,00	88,52	88,52
3319	5021	Ostatní osobní výdaje	6 000,00	6 000,00	6 000,00	100,00	100,00
3319	5139	Nákup materiálu j.n.	500,00	500,00	242,00	48,40	48,40
3319	5222	Neinvestiční transfery spolkům	15 000,00	15 000,00	15 000,00	100,00	100,00
3319	Ostatní záležitosti kultury		21 500,00	21 500,00	21 242,00	98,80	98,80
3330	5223	Neinv.transfery církvím a náboženským společnostem	35 000,00	20 000,00	20 000,00	57,14	100,00
3330	Činnost registrovaných církví a nábožen. spol.		35 000,00	20 000,00	20 000,00	57,14	100,00
3341	5041	Odměny za užití duševního vlastnictví	7 000,00	4 400,00			
3341	5169	Nákup ostatních služeb	2 200,00	4 800,00	4 744,00	215,64	98,83
3341	6121	Budovy, haly a stavby	4 700 000,00	4 753 100,00	4 512 743,00	96,02	94,94
3341	Rozhlas a televize		4 709 200,00	4 762 300,00	4 517 487,00	95,93	94,86
3349	5169	Nákup ostatních služeb	85 000,00	85 000,00	62 262,00	73,25	73,25
3349	Ostatní záležitosti sdělovacích prostředků		85 000,00	85 000,00	62 262,00	73,25	73,25
3392	5151	Studená voda	8 500,00	8 500,00	4 251,00	50,01	50,01
3392	5153	Plyn	170 000,00	170 000,00	140 228,00	82,49	82,49
3392	5154	Elektrická energie	35 000,00	115 000,00	118 800,00	339,43	103,30

II. ROZPOČTOVÉ VÝDAJE

Paragraf a	Položka b	Text	Schválený rozpočet 1	Rozpočet po změnách 2	Výsledek od počátku roku 3	% RS	% RU
3392	5171	Opravy a udržování	3 000,00	83 000,00	49 003,20	*****	59,04
3392	Zájmová činnost v kultuře		216 500,00	376 500,00	312 282,20	144,24	82,94
3399	5011	Platy zaměst. v pr.poměru vyjma zaměst. na služ.m.		27 100,00	27 087,00	*****	99,95
3399	5021	Ostatní osobní výdaje	50 000,00	17 900,00	2 913,00	5,83	16,27
3399	5032	Povinné poj.na veřejné zdravotní pojištění	4 000,00	4 000,00	2 700,00	67,50	67,50
3399	5139	Nákup materiálu j.n.	3 000,00	6 000,00	5 598,00	186,60	93,30
3399	5164	Nájemné	30 000,00	30 000,00	23 399,00	78,00	78,00
3399	5169	Nákup ostatních služeb	20 000,00	22 000,00	22 008,60	110,04	100,04
3399	5175	Pohoštění	6 000,00	6 000,00	3 915,00	65,25	65,25
3399	5194	Věcné dary	36 000,00	36 000,00	26 870,00	74,64	74,64
3399	5492	Dary obyvatelstvu	30 000,00	30 000,00	6 951,00	23,17	23,17
3399	Ostatní záležitosti kultury,církví a sděl.prostř.		179 000,00	179 000,00	121 441,60	67,84	67,84
3419	5222	Neinvestiční transfery spolkům	245 000,00	260 000,00	260 000,00	106,12	100,00
3419	Ostatní tělovýchovná činnost		245 000,00	260 000,00	260 000,00	106,12	100,00
3421	5137	Drobný hmotný dlouhodobý majetek		4 000,00	3 993,00	*****	99,83
3421	5169	Nákup ostatních služeb		38 100,00	27 129,00	*****	71,20
3421	5222	Neinvestiční transfery spolkům	80 000,00	80 000,00	80 000,00	100,00	100,00
3421	Využití volného času dětí a mládeže		80 000,00	122 100,00	111 122,00	138,90	91,01
3429	5222	Neinvestiční transfery spolkům	25 000,00	25 000,00	25 000,00	100,00	100,00
3429	Ostatní zájmová činnost a rekreace		25 000,00	25 000,00	25 000,00	100,00	100,00
3612	5139	Nákup materiálu j.n.	20 000,00	20 000,00			
3612	5151	Studená voda	87 000,00	87 000,00	53 171,00	61,12	61,12
3612	5153	Plyn	60 000,00	60 000,00	33 722,00	56,20	56,20
3612	5154	Elektrická energie	200 000,00	200 000,00	139 788,50	69,89	69,89
3612	5164	Nájemné	12 000,00	12 000,00	10 000,00	83,33	83,33
3612	5171	Opravy a udržování	200 000,00	200 000,00	83 033,00	41,52	41,52
3612	5199	Ostatní výdaje související s neinvestičními nákupy	12 000,00	12 000,00	10 000,00	83,33	83,33
3612	5909	Ostatní neinvestiční výdaje j.n.	25 000,00	25 000,00	15 209,00	60,84	60,84
3612	Bytové hospodářství		616 000,00	616 000,00	344 923,50	55,99	55,99
3613	5139	Nákup materiálu j.n.	5 000,00	5 000,00			
3613	5151	Studená voda	6 000,00	10 000,00	9 854,00	164,23	98,54
3613	5153	Plyn	80 000,00	80 000,00	65 519,00	81,90	81,90
3613	5154	Elektrická energie	200 000,00	200 000,00	200 500,00	100,25	100,25
3613	5169	Nákup ostatních služeb		8 000,00	7 750,00	*****	96,88
3613	5171	Opravy a udržování	100 000,00	135 000,00	91 147,60	91,15	67,52

II. ROZPOČTOVÉ VÝDAJE

Paragraf a	Položka b	Text	Schválený rozpočet 1	Rozpočet po změnách 2	Výsledek od počátku roku 3	% RS	% RU
3613	5909	Ostatní neinvestiční výdaje j.n.	1 000,00	1 000,00	242,00	24,20	24,20
3613	Nebytové hospodářství		392 000,00	439 000,00	375 012,60	95,67	85,42
3631	5139	Nákup materiálu j.n.	15 000,00	15 000,00			
3631	5154	Elektrická energie	250 000,00	272 000,00	271 815,50	108,73	99,93
3631	5171	Opravy a udržování	500 000,00	478 000,00	324 558,00	64,91	67,90
3631	Veřejné osvětlení		765 000,00	765 000,00	596 373,50	77,96	77,96
3632	5139	Nákup materiálu j.n.	1 000,00	1 000,00			
3632	5171	Opravy a udržování		3 300,00	3 309,00	*****	100,27
3632	5192	Poskytnuté náhrady	20 000,00	20 000,00			
3632	Pohřebnictví		21 000,00	24 300,00	3 309,00	15,76	13,62
3635	6119	Ostatní nákupy dlouhodobého nehmotného majetku	300 000,00	300 000,00			
3635	Územní plánování		300 000,00	300 000,00			
3639	5011	Platy zaměst. v pr.poměru vyjma zaměst. na služ.m.	535 000,00	535 000,00	392 847,00	73,43	73,43
3639	5031	Povinné poj.na soc.zab.a přísp.na st.pol.zaměstnan	135 000,00	135 000,00	97 696,00	72,37	72,37
3639	5032	Povinné poj.na veřejné zdravotní pojištění	50 000,00	50 000,00	35 165,00	70,33	70,33
3639	5122	Podlimitní věcná břemena		3 000,00	3 000,00	*****	100,00
3639	5134	Prádlo, oděv a obuv	10 000,00	10 000,00	7 995,00	79,95	79,95
3639	5137	Drobný hmotný dlouhodobý majetek	50 000,00	50 000,00			
3639	5139	Nákup materiálu j.n.	20 000,00	20 000,00			
3639	5169	Nákup ostatních služeb	30 000,00	30 000,00	21 135,00	70,45	70,45
3639	5171	Opravy a udržování	20 000,00	20 000,00	22 635,10	113,18	113,18
3639	5362	Platby daní a poplatků státnímu rozpočtu	3 000,00	3 000,00			
3639	6121	Budovy, haly a stavby	35 700 000,00	35 700 000,00	11 430 001,00	32,02	32,02
3639	6130	Pozemky		19 000,00	18 960,00	*****	99,79
3639	Komunální služby a územní rozvoj j.n.		36 553 000,00	36 575 000,00	12 029 434,10	32,91	32,89
3722	5164	Nájemné	10 000,00	10 000,00	5 839,00	58,39	58,39
3722	5169	Nákup ostatních služeb	600 000,00	700 000,00	667 361,50	111,23	95,34
3722	Sběr a svoz komunálních odpadů		610 000,00	710 000,00	673 200,50	110,36	94,82
3723	5137	Drobný hmotný dlouhodobý majetek		6 400,00	20 611,00	*****	322,05
3723	5138	Nákup zboží (za účelem dalšího prodeje)	35 000,00	35 000,00	29 100,00	83,14	83,14
3723	5139	Nákup materiálu j.n.		800,00	750,00	*****	93,75
3723	5164	Nájemné	1 000,00	1 000,00	918,50	91,85	91,85
3723	5169	Nákup ostatních služeb	1 200 000,00	1 330 000,00	1 278 586,00	106,55	96,13
3723	Sběr a svoz ost.odpadů (jiných než nebez.a komun.)		1 236 000,00	1 373 200,00	1 329 965,50	107,60	96,85
3745	5011	Platy zaměst. v pr.poměru vyjma zaměst. na služ.m.	460 000,00	477 000,00	476 822,00	103,66	99,96

II. ROZPOČTOVÉ VÝDAJE

Paragraf a	Položka b	Text	Schválený rozpočet 1	Rozpočet po změnách 2	Výsledek od počátku roku 3	% RS	% RU
3745	5021	Ostatní osobní výdaje	1 500,00	1 500,00			
3745	5031	Povinné poj.na soc.zab.a přísp.na st.pol.zaměstnan	112 500,00	116 500,00	116 211,00	103,30	99,75
3745	5032	Povinné poj.na veřejné zdravotní pojištění	40 500,00	42 000,00	41 835,00	103,30	99,61
3745	5132	Ochranné pomůcky	3 000,00	3 000,00			
3745	5134	Prádlo, oděv a obuv	6 000,00	6 000,00	5 000,00	83,33	83,33
3745	5137	Drobný hmotný dlouhodobý majetek		10 600,00	10 560,00	*****	99,62
3745	5139	Nákup materiálu j.n.	100 000,00	102 000,00	102 273,30	102,27	100,27
3745	5156	Pohonné hmoty a maziva	60 000,00	69 000,00	68 583,50	114,31	99,40
3745	5163	Služby peněžních ústavů	13 000,00	13 000,00	10 942,00	84,17	84,17
3745	5169	Nákup ostatních služeb	3 000,00	3 000,00	1 200,00	40,00	40,00
3745	5171	Opravy a udržování	1 400 000,00	1 400 000,00	1 401 640,88	100,12	100,12
3745	Péče o vzhled obcí a veřejnou zeleň		2 199 500,00	2 243 600,00	2 235 067,68	101,62	99,62
4356	5229	Ostatní neinv.transfery nezisk.a podob.organizací	10 000,00	10 000,00	10 000,00	100,00	100,00
4356	Denní stacionáře a centra denních služeb		10 000,00	10 000,00	10 000,00	100,00	100,00
5311	5321	Neinvestiční transfery obcím	15 000,00	15 000,00	9 600,00	64,00	64,00
5311	Bezpečnost a veřejný pořádek		15 000,00	15 000,00	9 600,00	64,00	64,00
5512	5019	Ostatní platy	10 000,00	12 200,00	12 158,00	121,58	99,66
5512	5021	Ostatní osobní výdaje	76 500,00	74 100,00	71 250,00	93,14	96,15
5512	5029	Ostatní platby za provedenou práci jinde nezařazen	1 000,00	1 000,00			
5512	5039	Ostatní povinné pojistné placené zaměstnavatelem	4 000,00	4 200,00	4 133,00	103,33	98,40
5512	5131	Potraviny	2 000,00	2 000,00			
5512	5132	Ochranné pomůcky	25 000,00	125 100,00	124 472,00	497,89	99,50
5512	5137	Drobný hmotný dlouhodobý majetek	150 000,00	124 000,00	119 670,50	79,78	96,51
5512	5139	Nákup materiálu j.n.	20 000,00	59 200,00	61 811,69	309,06	104,41
5512	5154	Elektrická energie	8 000,00	10 800,00	10 800,00	135,00	100,00
5512	5156	Pohonné hmoty a maziva	100 000,00	117 900,00	117 827,20	117,83	99,94
5512	5162	Služby elektronických komunikací	15 600,00	15 600,00	15 235,33	97,66	97,66
5512	5163	Služby peněžních ústavů	70 000,00	99 600,00	99 843,00	142,63	100,24
5512	5166	Konzultační, poradenské a právní služby	2 000,00	2 000,00			
5512	5167	Služby školení a vzdělávání	7 800,00	7 800,00	5 929,00	76,01	76,01
5512	5168	Zpracování dat a služby souv. s inf. a kom.technol	8 600,00	8 600,00	8 557,80	99,51	99,51
5512	5169	Nákup ostatních služeb	20 000,00	2 100,00	2 026,00	10,13	96,48
5512	5171	Opravy a udržování	50 000,00	87 200,00	88 736,84	177,47	101,76
5512	5175	Pohoštění	4 000,00	4 000,00	2 267,00	56,68	56,68
5512	6122	Stroje, přístroje a zařízení		82 800,00	82 941,00	*****	100,17

II. ROZPOČTOVÉ VÝDAJE

Paragraf a	Položka b	Text	Schválený rozpočet 1	Rozpočet po změnách 2	Výsledek od počátku roku 3	% RS	% RU
5512	6123	Dopravní prostředky	5 920 000,00	5 920 000,00	5 920 120,00	100,00	100,00
5512	Požární ochrana - dobrovolná část		6 494 500,00	6 760 200,00	6 747 778,36	103,90	99,82
6112	5023	Odměny členů zastupitelstva obcí a krajů	850 000,00	850 000,00	828 135,00	97,43	97,43
6112	5031	Povinné poj.na soc.zab.a přísp.na st.pol.zaměstnan	160 000,00	160 000,00	152 772,00	95,48	95,48
6112	5032	Povinné poj.na veřejné zdravotní pojištění	80 000,00	80 000,00	74 214,00	92,77	92,77
6112	5163	Služby peněžních ústavů	12 200,00	12 200,00	12 141,00	99,52	99,52
6112	5173	Cestovné (tuzemské i zahraniční)	500,00	500,00	30,00	6,00	6,00
6112	5175	Pohoštění	10 000,00	10 000,00			
6112	Zastupitelstva obcí		1 112 700,00	1 112 700,00	1 067 292,00	95,92	95,92
6115	5021	Ostatní osobní výdaje		46 800,00	46 752,00	*****	99,90
6115	5139	Nákup materiálu j.n.		39 100,00	6 267,00	*****	16,03
6115	5173	Cestovné (tuzemské i zahraniční)		300,00	248,00	*****	82,67
6115	5175	Pohoštění		7 700,00	7 670,00	*****	99,61
6115	Volby do zastupitelstev územních samosprávných cel			93 900,00	60 937,00	*****	64,90
6118	5021	volby prezidenta ČR	24 000,00	27 500,00	27 449,00	114,37	99,81
6118	5139	volby prezidenta ČR	23 900,00	20 400,00	6 180,30	25,86	30,30
6118	5173	volby prezidenta ČR	200,00	200,00	209,00	104,50	104,50
6118	5175	volby prezidenta ČR	4 400,00	7 900,00	7 228,00	164,27	91,49
6118	volby prezidenta ČR		52 500,00	56 000,00	41 066,30	78,22	73,33
6171	5011	Platy zaměst. v pr.poměru vyjma zaměst. na služ.m.	2 500 000,00	2 500 000,00	2 272 335,00	90,89	90,89
6171	5021	Ostatní osobní výdaje	5 000,00	5 100,00	5 228,00	104,56	102,51
6171	5031	Povinné poj.na soc.zab.a přísp.na st.pol.zaměstnan	630 400,00	630 400,00	564 864,00	89,60	89,60
6171	5032	Povinné poj.na veřejné zdravotní pojištění	250 000,00	250 000,00	203 354,00	81,34	81,34
6171	5038	Povinné pojistné na úrazové pojištění	13 000,00	13 400,00	13 344,00	102,65	99,58
6171	5131	Potraviny	3 000,00	3 000,00	1 755,24	58,51	58,51
6171	5134	Prádlo, oděv a obuv	500,00	500,00			
6171	5136	Knihy, učební pomůcky a tisk	2 000,00	2 000,00	1 633,00	81,65	81,65
6171	5137	Drobný hmotný dlouhodobý majetek	20 000,00	30 000,00	29 147,00	145,74	97,16
6171	5139	Nákup materiálu j.n.	99 600,00	125 000,00	126 964,20	127,47	101,57
6171	5151	Studená voda	15 000,00	30 000,00	28 448,00	189,65	94,83
6171	5153	Plyn	130 000,00	43 900,00	34 702,00	26,69	79,05
6171	5154	Elektrická energie	65 000,00	80 400,00	80 400,00	123,69	100,00
6171	5156	Pohonné hmoty a maziva	10 000,00	11 400,00	11 304,00	113,04	99,16
6171	5161	Poštovní služby	150 000,00	150 000,00	103 851,00	69,23	69,23
6171	5162	Služby elektronických komunikací	100 000,00	100 000,00	99 021,63	99,02	99,02
6171	5163	Služby peněžních ústavů	10 000,00	10 000,00	7 078,17	70,78	70,78

II. ROZPOČTOVÉ VÝDAJE

Paragraf a	Položka b	Text	Schválený rozpočet 1	Rozpočet po změnách 2	Výsledek od počátku roku 3	% RS	% RU
6171	5164	Nájemné	25 000,00	38 100,00	45 832,77	183,33	120,30
6171	5166	Konzultační, poradenské a právní služby	70 000,00	41 000,00	15 465,00	22,09	37,72
6171	5167	Služby školení a vzdělávání	5 000,00	5 000,00	5 072,00	101,44	101,44
6171	5168	Zpracování dat a služby souv. s inf. a kom.technol	105 000,00	105 000,00	87 434,95	83,27	83,27
6171	5169	Nákup ostatních služeb	240 000,00	240 000,00	152 504,40	63,54	63,54
6171	5171	Opravy a udržování	30 000,00	30 000,00	16 232,22	54,11	54,11
6171	5172	Programové vybavení	5 000,00	13 000,00	12 556,85	251,14	96,59
6171	5173	Cestovné (tuzemské i zahraniční)	10 000,00	10 000,00	5 437,00	54,37	54,37
6171	5175	Pohoštění	15 000,00	18 700,00	23 215,00	154,77	124,14
6171	5182	Poskytované zálohy vlastní pokladně					
6171	5192	Poskytnuté náhrady	2 000,00	4 000,00	3 791,00	189,55	94,78
6171	5194	Věcné dary	2 000,00	4 400,00	4 367,00	218,35	99,25
6171	5229	Ostatní neinv.transfery nezisk.a podob.organizacím	8 500,00	9 500,00	9 344,60	109,94	98,36
6171	5321	Neinvestiční transfery obcím	20 000,00	20 000,00	22 000,00	110,00	110,00
6171	5362	Platby daní a poplatků státnímu rozpočtu	20 000,00	20 000,00	7 100,00	35,50	35,50
6171	5363	Úhrady sankcí jiným rozpočtům		10 000,00	10 000,00	*****	100,00
6171	5492	Dary obyvatelstvu	40 000,00	40 000,00	45 947,00	114,87	114,87
6171	5499	Ostatní neinvestiční transfery obyvatelstvu	50 000,00	54 000,00	54 695,00	109,39	101,29
6171	Činnost místní správy		4 651 000,00	4 647 800,00	4 104 424,03	88,25	88,31
6310	5163	Služby peněžních ústavů	22 000,00	22 000,00	21 355,40	97,07	97,07
6310	Obecné příjmy a výdaje z finančních operací		22 000,00	22 000,00	21 355,40	97,07	97,07
6320	5163	Služby peněžních ústavů	80 000,00	80 000,00	76 294,00	95,37	95,37
6320	Pojištění funkčně nespecifikované		80 000,00	80 000,00	76 294,00	95,37	95,37
6330	5342	Převody FKSP a sociálního fondu obcí a krajů	125 000,00	125 000,00	125 000,00	100,00	100,00
6330	Převody vlastním fondům v rozpočtech územní úrovně		125 000,00	125 000,00	125 000,00	100,00	100,00
6399	5194	Věcné dary		1 100,00	1 029,00	*****	93,55
6399	5362	Platby daní a poplatků státnímu rozpočtu	350 000,00	166 200,00-	166 172,32-	47,48-	99,98
6399	5365	Platby daní a poplatků krajům, obcím a st.fondům	1 100 000,00	1 760 000,00	1 659 080,00	150,83	94,27
6399	Ostatní finanční operace		1 450 000,00	1 594 900,00	1 493 936,68	103,03	93,67
6402	5364	Vratky transferů poskytnutých z veř. rozpočtů ÚÚ	16 000,00	16 000,00	15 973,50	99,83	99,83
6402	5366	Výdaje finan. vypoř. min. let mezi krajem a obcemi		2 600,00	2 560,95	*****	98,50
6402	5909	Ostatní neinvestiční výdaje j.n.		50 100,00	49 972,81	*****	99,75
6402	Finanční vypořádání minulých let		16 000,00	68 700,00	68 507,26	428,17	99,72
ROZPOČTOVÉ VÝDAJE CELKEM			81 955 500,00	84 636 100,00	56 034 099,46	68,37	66,21

III. FINANCOVÁNÍ - třída 8

Název text	Číslo položky/řádku r	Schválený rozpočet 1	Rozpočet po změnách 2	Výsledek od počátku roku 3	% RS	% RU
Krátkodobé financování z tuzemska						
Krátkodobé vydané dluhopisy (+)	8111					
Uhrazené splátky krátkod.vydaných dluhopisů (-)	8112					
Krátkodobé přijaté půjčené prostředky (+)	8113					
Uhrazené splátky krátkod.přij.půjč.prostř. (-)	8114					
Změna stavu krátkod. prostř.na bank.účtech(+/-)	8115	40 698 600,00	35 988 600,00	5 575 128,97	13,70	15,49
Akt. krátkod. operace řízení likvidity-příjmy(+)	8117					
Akt. krátkod. operace řízení likvidity-výdaje(-)	8118					
Dlouhodobé financování z tuzemska						
Dlouhodobé vydané dluhopisy (+)	8121					
Uhrazené splátky dlouh.vydaných dluhopisů (-)	8122					
Dlouhodobé přijaté půjčené prostředky (+)	8123					
Uhrazené splátky dlouhod. přijatých půjček (-)	8124					
Změna stavu dlouhod. prostř.na bank.účtech(+/-)	8125					
Akt. dlouhod. operace řízení likvidity-příjmy(+)	8127					
Akt. dlouhod. operace řízení likvidity-výdaje(-)	8128					
Krátkodobé financování ze zahraničí						
Krátkodobé vydané dluhopisy (+)	8211					
Uhrazené splátky krátkod. vydaných dluhopisů(-)	8212					
Krátkodobé přijaté půjčené prostředky (+)	8213					
Uhrazené splátky krátkod.přij.půjč.prostř. (-)	8214					
Změna stavu krátkod. prostř.na bank.účtech(+/-)	8215					
Akt. krátkod. operace řízení likvidity-příjmy(+)	8217					
Akt. krátkod. operace řízení likvidity-výdaje(-)	8218					
Dlouhodobé financování ze zahraničí						
Dlouhodobé vydané dluhopisy (+)	8221					
Uhrazené splátky dlouh. vydaných dluhopisů (-)	8222					
Dlouhodobé přijaté půjčené prostředky (+)	8223					
Uhrazené spl.dlouhod. přij.půjč.prostř. (-)	8224					
Změna stavu dlouhod. prostř.na bank.účtech(+/-)	8225					
Akt. dlouhod. operace řízení likvidity-příjmy(+)	8227					
Akt. dlouhod. operace řízení likvidity-výdaje(-)	8228					
Opravné položky k peněžním operacím						
Operace z peněžních účtů organizace nemající charakter příjmů a výdajů vlád.sektoru (+/-)	8901					
Nerealizované kurzové rozdíly pohybů na devizových účtech (+/-)	8902					

III. FINANCOVÁNÍ - třída 8

Název	Číslo položky/řádku	Schválený rozpočet	Rozpočet po změnách	Výsledek od počátku roku	% RS	% RU
text	r	1	2	3		
Nepřevedené částky vyrovnávající schodek (+/-)	8905					
FINANCOVÁNÍ (součet za třídu 8)	8000	40 698 600,00	35 988 600,00	5 575 128,97	13,70	15,49

IV. REKAPITULACE PŘÍJMŮ, VÝDAJŮ, FINANCOVÁNÍ A JEJICH KONSOLIDACE

Název text	Číslo řádku r	Schválený rozpočet 41	Rozpočet po změnách 42	Výsledek od počátku roku 43	% RS	% RU
TŘÍDA 1 - DAŇOVÉ PŘÍJMY	4010	27 262 000,00	30 815 900,00	33 364 877,73	122,39	108,27
TŘÍDA 2 - NEDAŇOVÉ PŘÍJMY	4020	3 115 500,00	3 644 200,00	3 831 756,60	122,99	105,15
TŘÍDA 3 - KAPITÁLOVÉ PŘÍJMY	4030	1 910 000,00	3 810 000,00	3 150 000,00	164,92	82,68
TŘÍDA 4 - PŘIJATÉ TRANSFERY	4040	8 969 400,00	10 377 400,00	10 112 336,16	112,74	97,45
PŘÍJMY CELKEM	4050	41 256 900,00	48 647 500,00	50 458 970,49	122,30	103,72
KONSOLIDACE PŘÍJMŮ	4060	125 000,00	125 000,00	125 000,00	100,00	100,00
v tom položky:						
2223 - Příjmy z finančního vypořádání minulých let mezi krajem a obcemi	4061					
2226 - Příjmy z finančního vypořádání minulých let mezi obcemi	4062					
2227 - Příjmy z finančního vypořádání minulých let mezi reg. radou a kraji, obcemi a DSO	4063					
2441 - Splátky půjčených prostředků od obcí	4070					
2442 - Splátky půjčených prostředků od krajů	4080					
2443 - Splátky půjčených prostředků od regionálních rad	4081					
2449 - Ostatní splátky půjčených prostředků od veřejných rozpočtů územní úrovně	4090					
4121 - Neinvestiční přijaté transfery od obcí	4100	85 500,00	85 500,00	85 482,00	99,98	99,98
4122 - Neinvestiční přijaté transfery od krajů	4110		103 600,00	103 380,70		99,79
4123 - Neinvestiční přijaté transfery od regionálních rad	4111					
4129 - Ostatní neinvestiční přijaté transfery od rozpočtů územní úrovně	4120					
* 4133 - Převody z vlastních rezervních fondů	4130					
* 4134 - Převody z rozpočtových účtů	4140	125 000,00	125 000,00	125 000,00	100,00	100,00
* 4137 - Převody mezi statutárními městy (hl.m.Prahou)a jejich městskými obvody nebo částmi - příjmy	4145					
* 4138 - Převody z vlastní pokladny	4146					
* 4139 - Ostatní převody z vlastních fondů	4150					
4221 - Investiční přijaté transfery od obcí	4170					
4222 - Investiční přijaté transfery od krajů	4180					
4223 - Investiční přijaté transfery od regionálních rad	4181					
4229 - Ostatní investiční přijaté transfery od rozpočtů územní úrovně	4190					
ZJ 024 - Transfery přijaté z území jiného okresu	4191	62 600,00	62 600,00	62 602,00	100,00	100,00
ZJ 025 - Splátky půjčených prostředků přijatých z území jiného okresu	4192					
ZJ 028 - Transfery přijaté z území jiného kraje	4193					

IV. REKAPITULACE PŘÍJMŮ, VÝDAJŮ, FINANCOVÁNÍ A JEJICH KONSOLIDACE

Název text	Číslo řádku r	Schválený rozpočet 41	Rozpočet po změnách 42	Výsledek od počátku roku 43	% RS	% RU
ZJ 029 - Splátky půjčených prostředků přijatých z území jiného kraje	4194					
PŘÍJMY CELKEM PO KONSOLIDACI	4200	41 131 900,00	48 522 500,00	50 333 970,49	122,37	103,73
TŘÍDA 5 - BĚŽNÉ VÝDAJE	4210	21 935 500,00	24 999 600,00	22 028 232,82	100,42	88,11
TŘÍDA 6 - KAPITÁLOVÉ VÝDAJE	4220	60 020 000,00	59 636 500,00	34 005 866,64	56,66	57,02
VÝDAJE CELKEM	4240	81 955 500,00	84 636 100,00	56 034 099,46	68,37	66,21
KONSOLIDACE VÝDAJŮ	4250	125 000,00	125 000,00	125 000,00	100,00	100,00
v tom položky:						
5321 - Neinvestiční transfery obcím	4260	35 000,00	35 000,00	31 600,00	90,29	90,29
5323 - Neinvestiční transfery krajům	4270					
5325 - Neinvestiční transfery regionálním radám	4271					
5329 - Ostatní neinvestiční transfery veřejným rozpočtům územní úrovně	4280	86 500,00	86 500,00	86 450,00	99,94	99,94
* 5342 - Převody FKSP a sociál.fondu obcí a krajů	4281	125 000,00	125 000,00	125 000,00	100,00	100,00
* 5344 - Převody vlastním rezervním fondům územních rozpočtů	4290					
* 5345 - Převody vlastním rozpočtovým účtům	4300					
* 5347 - Převody mezi statutárními městy (hl.m.Prahou)a jejich městskými obvody nebo částmi - výdaje	4305					
* 5348 - Převody do vlastní pokladny	4306					
* 5349 - Ostatní převody vlastním fondům	4310					
5366 - Výdaje z finančního vypořádání minulých let mezi krajem a obcemi	4321		2 600,00	2 560,95		98,50
5367 - Výdaje z finančního vypořádání minulých let mezi obcemi	4322					
5368 - Výdaje z finančního vypořádání minulých let mezi regionální radou a kraji, obcemi a DSO	4323					
5641 - Neinvestiční půjčené prostředky obcím	4330					
5642 - Neinvestiční půjčené prostředky krajům	4340					
5643 - Neinvestiční půjčené prostředky regionálním radám	4341					
5649 - Ostatní neinvestiční půjčené prostředky veřejným rozpočtům územní úrovně	4350					
6341 - Investiční transfery obcím	4360					
6342 - Investiční transfery krajům	4370					
6345 - Investiční transfery regionálním radám	4371					
6349 - Ostatní investiční transfery veřejným rozpočtům územní úrovně	4380					
6441 - Investiční půjčené prostředky obcím	4400					

IV. REKAPITULACE PŘÍJMŮ, VÝDAJŮ, FINANCOVÁNÍ A JEJICH KONSOLIDACE

Název text	Číslo řádku r	Schválený rozpočet 41	Rozpočet po změnách 42	Výsledek od počátku roku 43	% RS	% RU
6442 - Investiční půjčené prostředky krajům	4410					
6443 - Investiční půjčené prostředky regionálním radám	4411					
6449 - Ostatní investiční půjčené prostředky veřejným rozpočtům územní úrovně	4420					
ZJ 026 - Transfery poskytnuté na území jiného okresu	4421					
ZJ 027 - Půjčené prostř. poskytnuté na území jiného okresu	4422					
ZJ 035 - Transfery poskytnuté na území jiného kraje	4423					
ZJ 036 - Půjčené prostř. poskytnuté na území jiného kraje	4424					
VÝDAJE CELKEM PO KONSOLIDACI	4430	81 830 500,00	84 511 100,00	55 909 099,46	68,32	66,16
SALDO PŘÍJMŮ A VÝDAJŮ PO KONSOLIDACI	4440	40 698 600,00-	35 988 600,00-	5 575 128,97-	13,70	15,49
TŘÍDA 8 - FINANCOVÁNÍ	4450	40 698 600,00	35 988 600,00	5 575 128,97	13,70	15,49
KONSOLIDACE FINANCOVÁNÍ	4460					
FINANCOVÁNÍ CELKEM PO KONSOLIDACI	4470	40 698 600,00	35 988 600,00	5 575 128,97	13,70	15,49

Poznámka: "-" - položky takto označené vstupují v této variantě výkazu do konsolidace

VI. STAVY A ZMĚNY STAVŮ NA BANKOVNÍCH ÚČTECH A V POKLADNĚ

Název bankovního účtu text	Číslo řádku r	Počáteční stav k 1. 1. 61	Stav ke konci vykazovaného období 62	Změna stavu bankovních účtů 63
Základní běžný účet ÚSC	6010	51 057 056,65	45 458 484,81	5 598 571,84
Běžné účty fondů ÚSC	6020	98 044,88	121 487,75	23 442,87-
Běžné účty celkem	6030	51 155 101,53	45 579 972,56	5 575 128,97
Pokladna	6040			

VII. VYBRANÉ ZÁZNAMOVÉ JEDNOTKY

Název text	Číslo řádku r	Schválený rozpočet 71	Rozpočet po změnách 72	Výsledek od počátku roku 73	% RS	% RU
ZJ 024 - Transfery přijaté z území jiného okresu	7090	62 600,00	62 600,00	62 602,00	100,00	100,00
v tom položky:						
2226 - Příjmy z finančního vypořádání minulých let mezi obcemi	7092					
4121 - Neinvestiční přijaté transfery od obcí	7100	62 600,00	62 600,00	62 602,00	100,00	100,00
4129 - Ostatní neinvestiční přijaté transfery od rozpočtů územní úrovně	7110					
4221 - Investiční přijaté transfery od obcí	7120					
4229 - Ostatní investiční přijaté transfery od rozpočtů územní úrovně	7130					
ZJ 025 - Splátky půjčených prostředků přijatých z území jiného okresu	7140					
v tom položky:						
2441 - Splátky půjčených prostředků od obcí	7150					
2449 - Ostatní splátky půjčených prostředků od veřejných rozpočtů územní úrovně	7160					
ZJ 026 - Transfery poskytnuté na území jiného okresu	7170					
v tom položky:						
5321 - Neinvestiční transfery obcím	7180					
5329 - Ostatní neinvestiční transfery veřejným rozpočtům územní úrovně	7190					
5367 - Výdaje z finančního vypořádání minulých let mezi obcemi	7192					
6341 - Investiční transfery obcím	7200					
6349 - Ostatní investiční transfery veřejným rozpočtům územní úrovně	7210					
ZJ 027 - Půjčené prostředky poskytnuté na územní jiného okresu	7220					
v tom položky:						
5641 - Neinvestiční půjčené prostředky obcím	7230					
5649 - Ostatní neinvestiční půjčené prostředky veřejným rozpočtům územní úrovně	7240					
6441 - Investiční půjčené prostředky obcím	7250					
6449 - Ostatní investiční půjčené prostředky veřejným rozpočtům územní úrovně	7260					

VII. VYBRANÉ ZÁZNAMOVÉ JEDNOTKY

Název text	Číslo řádku r	Schválený rozpočet 71	Rozpočet po změnách 72	Výsledek od počátku roku 73	% RS	% RU
ZJ 028 - Transfery přijaté z území jiného kraje	7290					
v tom položky:						
2223 - Příjmy z finančního vypořádání minulých let mezi krajem a obcemi	7291					
2226 - Příjmy z finančního vypořádání minulých let mezi obcemi	7292					
4121 - Neinvestiční přijaté transfery od obcí	7300					
4122 - Neinvestiční přijaté transfery od krajů	7310					
4129 - Ostatní neinvestiční přijaté transfery od rozpočtů územní úrovně	7320					
4221 - Investiční přijaté transfery od obcí	7330					
4222 - Investiční přijaté transfery od krajů	7340					
4229 - Ostatní investiční přijaté transfery od rozpočtů územní úrovně	7350					
ZJ 029 - Splátky půjčených prostředků přijatých z území jiného kraje	7360					
v tom položky:						
2441 - Splátky půjčených prostředků od obcí	7370					
2442 - Splátky půjčených prostředků od krajů	7380					
2449 - Ostatní splátky půjčených prostředků od veřejných rozpočtů územní úrovně	7390					
ZJ 035 - Transfery poskytnuté na území jiného kraje	7400					
v tom položky:						
5321 - Neinvestiční transfery obcím	7410					
5323 - Neinvestiční transfery krajům	7420					
5329 - Ostatní neinvestiční transfery veřejným rozpočtům územní úrovně	7430					
5366 - Výdaje z finančního vypořádání minulých let mezi krajem a obcemi	7431					
5367 - Výdaje z finančního vypořádání minulých let mezi obcemi	7432					
6341 - Investiční transfery obcím	7440					
6342 - Investiční transfery krajům	7450					
6349 - Ostatní investiční transfery veřejným rozpočtům územní úrovně	7460					

VII. VYBRANÉ ZÁZNAMOVÉ JEDNOTKY

Název text	Číslo řádku r	Schválený rozpočet 71	Rozpočet po změnách 72	Výsledek od počátku roku 73	% RS	% RU
ZJ 036 - Půjčené prostředky poskytnuté na území jiného kraje	7470					
v tom položky:						
5641 - Neinvestiční půjčené prostředky obcím	7480					
5642 - Neinvestiční půjčené prostředky krajům	7490					
5649 - Ostatní neinvestiční půjčené prostředky veřejným rozpočtům územní úrovně	7500					
6441 - Investiční půjčené prostředky obcím	7510					
6442 - Investiční půjčené prostředky krajům	7520					
6449 - Ostatní investiční půjčené prostředky veřejným rozpočtům územní úrovně	7530					

IX. Přijaté transfery a půjčky ze státního rozpočtu, státních fondů a regionálních rad

Účelový znak a	Název	Položka b	Název	Výsledek od počátku roku 93
13013		4116	Ostatní neinv.přijaté transfery ze st. rozpočtu	482 757,00
13013				482 757,00
14004	dotace JSDH od JMK Brno	4116	Ostatní neinv.přijaté transfery ze st. rozpočtu	352 985,00
14004	dotace JSDH od JMK Brno			352 985,00
14984	investiční dotace ze státního rozpočtu	4216	Ostatní invest.přijaté transf.ze státního rozpočtu	2 500 000,00
14984	investiční dotace ze státního rozpočtu			2 500 000,00
15011		4116	Ostatní neinv.přijaté transfery ze st. rozpočtu	1 193 375,06
15011				1 193 375,06
15974		4216	Ostatní invest.přijaté transf.ze státního rozpočtu	3 201 287,60
15974				3 201 287,60
33063		4116	Ostatní neinv.přijaté transfery ze st. rozpočtu	437 094,80
33063				437 094,80
98008	volby prezidenta ČR	4111	Neinvestiční přijaté transf.z všeob.pokl.správy SR	52 474,00
98008	volby prezidenta ČR			52 474,00
98187	volby	4111	Neinvestiční přijaté transf.z všeob.pokl.správy SR	90 000,00
98187	volby			90 000,00
C e l k e m				8 309 973,46

IX. Přijaté transfery a půjčky ze státního rozpočtu, státních fondů a regionálních rad

Účelový znak	Název	Položka	Název	Výsledek od počátku roku
a		b		93

X. Transfery a půjčky poskytnuté regionálními radami územně samosprávným celkům, regionálním radám a dobrovolným svazkům obcí

Účelový znak	Název	Kód územn. jednotky	Položka	Název	Výsledek od počátku roku
a		b	c		103

***** tato část výkazu nemá data *****

XI. Příjmy ze zahraničních zdrojů a související příjmy v členění podle jednotlivých nástrojů a prostorových jednotek

Paragraf	Položka	Text	Nástroj	Prostorová jednotka	Schválený rozpočet	Rozpočet po změnách	Výsledek od počátku roku	% RS	% RU
a	b		c	d	1	2	3		
0000	4116		103	1		65 600,00	65 564,22	*****	99.95
0000	4116		103	5		371 600,00	371 530,58	*****	99.98
0000	4116		104	1		92 500,00	85 061,71	*****	91.96
0000	4116		104	5		432 500,00	397 695,29	*****	91.95
0000	4116		106	5		1 290 000,00	1 193 375,06	*****	92.51
0000	4116	Ostatní neinv.přijaté transfery ze st. rozpočt				2 252 200,00	2 113 226,86	*****	93.83
0000	4122		120	1		4 700,00	4 557,11	*****	96.96
0000	4122		120	5		25 900,00	25 823,59	*****	99.70
0000	4122	Neinvestiční přijaté transfery od krajů				30 600,00	30 380,70	*****	99.28
0000	4213		106	5					
0000	4213	Investiční přijaté transfery ze státních fondů							
0000	4216		106	5		3 327 100,00	3 201 287,60	*****	96.22
0000	4216	Ostatní invest.přijaté transf.ze státního rozp				3 327 100,00	3 201 287,60	*****	96.22
0000						5 609 900,00	5 344 895,16	*****	95.28
C e l k e m						5 609 900,00	5 344 895,16	*****	95.28

XII. Výdaje spolufinancované ze zahraničních zdrojů a související výdaje v členění podle jednotlivých nástrojů a prostorových jednotek

Paragraf	Položka	Text	Nástroj	Prostorová jednotka	Schválený rozpočet	Rozpočet po změnách	Výsledek od počátku roku	% RS	% RU
a	b		c	d	1	2	3		
2341	5171		106	5		1 500 000,00	1 194 045,16	*****	79.60
2341	5171	Opravy a udržování				1 500 000,00	1 194 045,16	*****	79.60
2341	Vodní díla v zemědělské krajině					1 500 000,00	1 194 045,16	*****	79.60
3113	5336		103	1		65 600,00	65 564,22	*****	99.95
3113	5336		103	5		371 600,00	371 530,58	*****	99.98
3113	5336		120	1		4 700,00	4 557,11	*****	96.96
3113	5336		120	5		25 900,00	25 823,59	*****	99.70
3113	5336	Neinvest.transfery zřízeným příspěvkovým organ				467 800,00	467 475,50	*****	99.93
3113	Základní školy					467 800,00	467 475,50	*****	99.93
3341	6121		106	1					
3341	6121		106	5		3 327 100,00	3 156 820,10	*****	94.88
3341	6121	Budovy, haly a stavby				3 327 100,00	3 156 820,10	*****	94.88
3341	Rozhlas a televize					3 327 100,00	3 156 820,10	*****	94.88
3639	5011		104	1		67 000,00	61 651,59	*****	92.02
3639	5011		104	5		312 900,00	288 244,41	*****	92.12
3639	5011	Platy zaměst. v pr.poměru vyjma zaměst. na slu				379 900,00	349 896,00	*****	92.10
3639	5031		104	1		18 900,00	17 214,04	*****	91.08
3639	5031		104	5		88 000,00	80 481,96	*****	91.46
3639	5031	Povinné poj.na soc.zab.a přísp.na st.pol.zaměs				106 900,00	97 696,00	*****	91.39
3639	5032		104	1		6 800,00	6 196,08	*****	91.12
3639	5032		104	5		31 700,00	28 968,92	*****	91.38
3639	5032	Povinné poj.na veřejné zdravotní pojištění				38 500,00	35 165,00	*****	91.34
3639	Komunální služby a územní rozvoj j.n.					525 300,00	482 757,00	*****	91.90
C e l k e m						5 820 200,00	5 301 097,76	*****	91.08

Odesláno dne:

Razítko:

Podpis vedoucího účetní jednotky:

Jan Ivičič

Došlo dne:

Odpovídající za údaje

o rozpočtu:

Lenka Viceniková

tel.: **519 519 210**

o skutečnosti:

Marie Ligasová

tel.: **519 519 210**



ROZVAHA

územní samosprávné celky, svazky obcí, regionální rady regionu soudržnosti

(v Kč, s přesností na dvě desetinná místa)

Období: **12 / 2018**IČO: **00283142**Název: **Městys Drnholec**

Sestavená k rozvahovému dni 31. prosinci 2018

Sídlo účetní jednotky

ulice, č.p. **Kostelní 368**
obec **Drnholec**
PSČ, pošta **691 83**

Místo podnikání

ulice, č.p. **Kostelní 368**
obec **Drnholec**
PSČ, pošta **691 83**

Údaje o organizaci

identifikační číslo **00283142**
právní forma
zřizovatel

Předmět podnikání

hlavní činnost
vedlejší činnost
CZ-NACE

Kontaktní údaje

telefon **519 519 210**
fax **519 519 210**
e-mail **ucetni@obecdrnholec.cz**
WWW stránky **www.drnholec.eu**

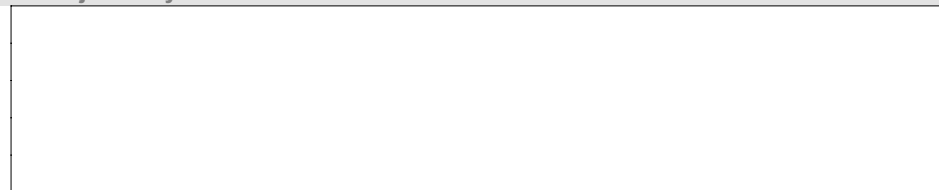
Razítko účetní jednotky**Osoba odpovědná za účetnictví****Marie Ligasová**Podpisový záznam osoby odpovědné
za správnost údajů**Statutární zástupce****Jan Ivičič**Podpisový záznam statutárního
orgánu

Okamžik sestavení (datum, čas): 21.02.2019, 14h57m10s

Číslo položky	Název položky	Syntetický účet	Období			
			Běžné		Minulé	
			Brutto	Korekce		Netto
AKTIVA CELKEM			281 245 105,81	48 956 352,78	232 288 753,03	202 607 506,81
A.	Stálá aktiva		228 505 227,94	48 300 002,48	180 205 225,46	148 640 796,77
I.	Dlouhodobý nehmotný majetek		1 418 490,40	576 069,90	842 420,50	703 862,50
1.	Nehmotné výsledky výzkumu a vývoje	012				
2.	Software	013				
3.	Ocenitelná práva	014				
4.	Povolenky na emise a preferenční limity	015				
5.	Drobný dlouhodobý nehmotný majetek	018	325 243,90	325 243,90		
6.	Ostatní dlouhodobý nehmotný majetek	019	1 032 746,50	250 826,00	781 920,50	643 362,50
7.	Nedokončený dlouhodobý nehmotný majetek	041	60 500,00		60 500,00	60 500,00
8.	Poskytnuté zálohy na dlouhodobý nehmotný majetek	051				
9.	Dlouhodobý nehmotný majetek určení k prodeji	035				
II.	Dlouhodobý hmotný majetek		221 959 737,54	47 723 932,58	174 235 804,96	142 809 934,27
1.	Pozemky	031	35 566 176,59		35 566 176,59	35 652 514,17
2.	Kulturní předměty	032				
3.	Stavby	021	132 577 580,64	36 433 151,20	96 144 429,44	98 671 031,99
4.	Samostatné hmotné movité věci a soubory hmotných movitých věcí	022	19 298 442,38	4 372 694,62	14 925 747,76	4 879 097,72
5.	Pěstitelské celky trvalých porostů	025				
6.	Drobný dlouhodobý hmotný majetek	028	6 918 086,76	6 918 086,76		
7.	Ostatní dlouhodobý hmotný majetek	029				
8.	Nedokončený dlouhodobý hmotný majetek	042	27 599 451,17		27 599 451,17	3 607 290,39
9.	Poskytnuté zálohy na dlouhodobý hmotný majetek	052				
10.	Dlouhodobý hmotný majetek určený k prodeji	036				
III.	Dlouhodobý finanční majetek		5 127 000,00		5 127 000,00	5 127 000,00
1.	Majetkové účasti v osobách s rozhodujícím vlivem	061				
2.	Majetkové účasti v osobách s podstatným vlivem	062				
3.	Dluhové cenné papíry držené do splatnosti	063				
4.	Dlouhodobé půjčky	067				
5.	Termínované vklady dlouhodobé	068				
6.	Ostatní dlouhodobý finanční majetek	069	5 127 000,00		5 127 000,00	5 127 000,00
7.	Pořizovaný dlouhodobý finanční majetek	043				
8.	Poskytnuté zálohy na dlouhodobý finanční majetek	053				
IV.	Dlouhodobé pohledávky					
1.	Poskytnuté návratné finanční výpomoci dlouhodobé	462				
2.	Dlouhodobé pohledávky z postoupených úvěrů	464				

Číslo položky	Název položky	Syntetický účet	Období			Minulé
			Běžné			
			Brutto	Korekce	Netto	
3.	Dlouhodobé poskytnuté zálohy	465				
4.	Dlouhodobé pohledávky z ručení	466				
5.	Ostatní dlouhodobé pohledávky	469				
6.	Dlouhodobé poskytnuté zálohy na transfery	471				
B.	Oběžná aktiva		52 739 877,87	656 350,30	52 083 527,57	53 966 710,04
I.	Zásoby		316 862,79		316 862,79	330 035,84
1.	Pořízení materiálu	111				
2.	Materiál na skladě	112				
3.	Materiál na cestě	119				
4.	Nedokončená výroba	121				
5.	Polotovary vlastní výroby	122				
6.	Výrobky	123				
7.	Pořízení zboží	131				
8.	Zboží na skladě	132	316 862,79		316 862,79	330 035,84
9.	Zboží na cestě	138				
10.	Ostatní zásoby	139				
II.	Krátkodobé pohledávky		6 820 712,52	656 350,30	6 164 362,22	2 470 022,67
1.	Odběratelé	311	850 359,16	400 946,30	449 412,86	380 295,35
2.	Směnky k inkasu	312				
3.	Pohledávky za eskontované cenné papíry	313				
4.	Krátkodobé poskytnuté zálohy	314	88 010,00		88 010,00	835 369,12
5.	Jiné pohledávky z hlavní činnosti	315	411 695,00	255 404,00	156 291,00	216 096,20
6.	Poskytnuté návratné finanční výpomoci krátkodobé	316				
7.	Krátkodobé pohledávky z postoupených úvěrů	317				
8.	Pohledávky z přerozdělených daní	319				
9.	Pohledávky za zaměstnanci	335	3 307,00		3 307,00	3 847,00
10.	Sociální zabezpečení	336				
11.	Zdravotní pojištění	337				
12.	Důchodové spoření	338				
13.	Daň z příjmů	341				
14.	Ostatní daně, poplatky a jiná obdobná peněžitá plnění	342				
15.	Daň z přidané hodnoty	343				
16.	Pohledávky za osobami mimo vybrané vládní instituce	344				
17.	Pohledávky za vybranými ústředními vládními institucemi	346				
18.	Pohledávky za vybranými místními vládními institucemi	348				
23.	Krátkodobé pohledávky z ručení	361				

Číslo položky	Název položky	Syntetický účet	Období		
			Běžné		Minulé
			Brutto	Korekce	
24.	Pevné termínové operace a opce	363			
25.	Pohledávky z neukončených finančních operací	369			
26.	Pohledávky z finančního zajištění	365			
27.	Pohledávky z vydaných dluhopisů	367			
28.	Krátkodobé poskytnuté zálohy na transfery	373	400 000,00		394 557,00
29.	Krátkodobé zprostředkování transferů	375			
30.	Náklady příštích období	381	123 278,00		175 614,00
31.	Příjmy příštích období	385			
32.	Dohadné účty aktivní	388	4 829 530,36		299 311,00
33.	Ostatní krátkodobé pohledávky	377	114 533,00		164 933,00
III. Krátkodobý finanční majetek			45 602 302,56	45 602 302,56	51 166 651,53
1.	Majetkové cenné papíry k obchodování	251			
2.	Dluhové cenné papíry k obchodování	253			
3.	Jiné cenné papíry	256			
4.	Termínované vklady krátkodobé	244			
5.	Jiné běžné účty	245			
9.	Běžný účet	241			
11.	Základní běžný účet územních samosprávných celků	231	45 458 484,81		51 057 056,65
12.	Běžné účty fondů územních samosprávných celků	236	121 487,75		98 044,88
15.	Ceniny	263	22 330,00		11 550,00
16.	Peníze na cestě	262			
17.	Pokladna	261			

Číslo položky	Název položky	Syntetický účet	Období	
			Běžné	Minulé
PASIVA CELKEM			232 288 753,03	202 607 506,81
C.	Vlastní kapitál		223 056 244,66	196 517 533,91
I.	Jmění účetní jednotky a upravující položky		145 168 144,66	138 746 993,89
1.	Jmění účetní jednotky	401	204 535 317,21	204 323 956,45
3.	Transfery na pořízení dlouhodobého majetku	403	23 108 888,33	16 899 098,32
4.	Kurzové rozdíly	405		
5.	Oceňovací rozdíly při prvotním použití metody	406	82 476 060,88-	82 476 060,88-
6.	Jiné oceňovací rozdíly	407		
7.	Opravy předcházejících účetních období	408		
II.	Fondy účetní jednotky		121 487,75	98 044,88
6.	Ostatní fondy	419	121 487,75	98 044,88
III.	Výsledek hospodaření		77 766 612,25	57 672 495,14
1.	Výsledek hospodaření běžného účetního období		20 094 117,11	15 847 813,46
2.	Výsledek hospodaření ve schvalovacím řízení	431		
3.	Výsledek hospodaření předcházejících účetních období	432	57 672 495,14	41 824 681,68
D.	Cizí zdroje		9 232 508,37	6 089 972,90
I.	Rezervy			
1.	Rezervy	441		
II.	Dlouhodobé závazky		1 193 375,06	
1.	Dlouhodobé úvěry	451		
2.	Přijaté návratné finanční výpomoci dlouhodobé	452		
3.	Dlouhodobé závazky z vydaných dluhopisů	453		
4.	Dlouhodobé přijaté zálohy	455		
5.	Dlouhodobé závazky z ručení	456		
6.	Dlouhodobé směnky k úhradě	457		
7.	Ostatní dlouhodobé závazky	459		
8.	Dlouhodobé přijaté zálohy na transfery	472	1 193 375,06	
III.	Krátkodobé závazky		8 039 133,31	6 089 972,90
1.	Krátkodobé úvěry	281		
2.	Eskontované krátkodobé dluhopisy (směnky)	282		
3.	Krátkodobé závazky z vydaných dluhopisů	283		
4.	Jiné krátkodobé půjčky	289		
5.	Dodavatelé	321	880 454,10	489 035,90
6.	Směnky k úhradě	322		
7.	Krátkodobé přijaté zálohy	324	765 960,66	776 193,57

Číslo		Syntetický účet	Období	
položky	Název položky		Běžné	Minulé
8.	Závazky z dělené správy	325		
9.	Přijaté návratné finanční výpomoci krátkodobé	326		
10.	Zaměstnanci	331	257 927,00	248 688,00
11.	Jiné závazky vůči zaměstnancům	333		
12.	Sociální zabezpečení	336	84 863,00	84 344,00
13.	Zdravotní pojištění	337	42 861,00	40 371,00
14.	Důchodové spoření	338		
15.	Daň z příjmů	341	1 026 760,00	1 649 960,00
16.	Ostatní daně, poplatky a jiná obdobná peněžitá plnění	342	37 911,00	31 977,00
17.	Daň z přidané hodnoty	343	693 013,42	213 289,48
18.	Závazky k osobám mimo vybrané vládní instituce	345		36 340,00
19.	Závazky k vybraným ústředním vládním institucím	347		
20.	Závazky k vybraným místním vládním institucím	349	89 500,00	87 350,00
27.	Krátkodobé závazky z ručení	362		
28.	Pevné termínové operace a opce	363		
29.	Závazky z neukončených finančních operací	364		
30.	Závazky z finančního zajištění	366		
31.	Závazky z upsaných nesplacených cenných papírů a podílů	368		
32.	Krátkodobé přijaté zálohy na transfery	374	3 675 284,30	1 219 646,50
33.	Krátkodobé zprostředkování transferů	375		
35.	Výdaje příštích období	383	3 201,00	3 298,00
36.	Výnosy příštích období	384		
37.	Dohadné účty pasivní	389	445 130,00	1 169 964,12
38.	Ostatní krátkodobé závazky	378	36 267,83	39 515,33

* Konec sestavy *



VÝKAZ ZISKU A ZTRÁTY

územní samosprávné celky, svazky obcí, regionální rady regionu soudržnosti

(v Kč, s přesností na dvě desetinná místa)

Období: **12 / 2018**IČO: **00283142**Název: **Městys Drnholec**

Sestavená k rozvahovému dni 31. prosinci 2018

Sídlo účetní jednotky

ulice, č.p. **Kostelní 368**
obec **Drnholec**
PSČ, pošta **691 83**

Místo podnikání

ulice, č.p. **Kostelní 368**
obec **Drnholec**
PSČ, pošta **691 83**

Údaje o organizaci

identifikační číslo **00283142**
právní forma
zřizovatel

Předmět podnikání

hlavní činnost
vedlejší činnost
CZ-NACE

Kontaktní údaje

telefon **519 519 210**
fax **519 519 210**
e-mail **ucetni@obecdrnholec.cz**
WWW stránky **www.drnholec.eu**

Razítko účetní jednotky

Osoba odpovědná za účetnictví

Marie LigasováPodpisový záznam osoby odpovědné
za správnost údajů

Statutární zástupce

Jan IvičičPodpisový záznam statutárního
orgánu

Okamžik sestavení (datum, čas): 21.02.2019, 14h59m24s

Číslo položky	Název položky	Syntetický účet	Běžné období		Minulé období	
			Hlavní činnost 1	Hospodářská činnost 2	Hlavní činnost 3	Hospodářská činnost 4
A. Náklady celkem			25 758 172,58		26 690 587,63	
I. Náklady z činnosti			19 838 181,98		19 577 436,53	
1.	Spotřeba materiálu	501	699 761,43		550 223,34	
2.	Spotřeba energie	502	626 365,99		1 334 482,86	
3.	Spotřeba jiných neskladovatelných dodávek	503				
4.	Prodané zboží	504	42 346,33		35 675,66	
5.	Aktivace dlouhodobého majetku	506				
6.	Aktivace oběžného majetku	507				
7.	Změna stavu zásob vlastní výroby	508				
8.	Opravy a udržování	511	3 960 095,86		3 158 909,47	
9.	Cestovné	512	5 924,00		9 252,00	
10.	Náklady na reprezentaci	513	59 597,00		62 546,00	
11.	Aktivace vnitroorganizačních služeb	516				
12.	Ostatní služby	518	2 821 182,15		2 618 184,57	
13.	Mzdové náklady	521	4 274 070,00		4 108 995,00	
14.	Zákonné sociální pojištění	524	1 304 319,00		1 270 498,00	
15.	Jiné sociální pojištění	525	13 247,00		12 901,00	
16.	Zákonné sociální náklady	527				
17.	Jiné sociální náklady	528	21 225,00		18 004,00	
18.	Daň silniční	531				
19.	Daň z nemovitostí	532				
20.	Jiné daně a poplatky	538	7 100,00		27 970,00	
22.	Smluvní pokuty a úroky z prodlení	541	10 000,00			
23.	Jiné pokuty a penále	542				
24.	Dary a jiná bezúplatná předání	543	45 095,00		31 639,00	
25.	Prodaný materiál	544				
26.	Manka a škody	547				
27.	Tvorba fondů	548	23 442,87		34 228,59	
28.	Odpisy dlouhodobého majetku	551	2 725 032,30		2 580 643,00	
29.	Prodaný dlouhodobý nehmotný majetek	552				
30.	Prodaný dlouhodobý hmotný majetek	553	2 530 007,55		3 182 623,78	
31.	Prodané pozemky	554	135 737,00		69 704,03	
32.	Tvorba a zúčtování rezerv	555				
33.	Tvorba a zúčtování opravných položek	556	5 883,60-		29 345,20-	
34.	Náklady z vyřazených pohledávek	557	34 523,00		10 340,00	
35.	Náklady z drobného dlouhodobého majetku	558	203 624,10		310 152,41	

Číslo položky	Název položky	Syntetický účet	Běžné období		Minulé období	
			Hlavní činnost 1	Hospodářská činnost 2	Hlavní činnost 3	Hospodářská činnost 4
36.	Ostatní náklady z činnosti	549	301 370,00		179 809,02	
II. Finanční náklady					1,90	
1.	Prodané cenné papíry a podíly	561				
2.	Úroky	562				
3.	Kurzové ztráty	563				
4.	Náklady z přecenění reálnou hodnotou	564				
5.	Ostatní finanční náklady	569			1,90	
III. Náklady na transfery			4 884 110,60		5 156 149,20	
2.	Náklady vybraných místních vládních institucí na transfery	572	4 884 110,60		5 156 149,20	
V. Daň z příjmů			1 035 880,00		1 957 000,00	
1.	Daň z příjmů	591	1 035 880,00		1 957 000,00	
2.	Dodatečné odvody daně z příjmů	595				
B. Výnosy celkem			45 852 289,69		42 538 401,09	
I. Výnosy z činnosti			7 285 022,40		10 991 324,03	
1.	Výnosy z prodeje vlastních výrobků	601				
2.	Výnosy z prodeje služeb	602	1 323 669,75		1 013 592,17	
3.	Výnosy z pronájmu	603	1 363 701,64		1 468 815,56	
4.	Výnosy z prodaného zboží	604	25 537,31		20 101,27	
5.	Výnosy ze správních poplatků	605	385 680,00		706 616,23	
6.	Výnosy z místních poplatků	606	768 077,00		770 797,00	
8.	Jiné výnosy z vlastních výkonů	609	2 000,00		400,20	
9.	Smluvní pokuty a úroky z prodlení	641	118 380,00		95 638,00	
10.	Jiné pokuty a penále	642			34 533,00	
11.	Výnosy z vyřazených pohledávek	643				
12.	Výnosy z prodeje materiálu	644	1 100,00			
13.	Výnosy z prodeje dlouhodobého nehmotného majetku	645				
14.	Výnosy z prodeje dlouhodobého hmotného majetku kromě pozemků	646	3 150 000,00		4 669 500,80	
15.	Výnosy z prodeje pozemků	647			1 945 575,12	
16.	Čerpání fondů	648				
17.	Ostatní výnosy z činnosti	649	146 876,70		265 754,68	
II. Finanční výnosy			2 107 318,91		506,13	
1.	Výnosy z prodeje cenných papírů a podílů	661				

Číslo položky	Název položky	Syntetický účet	Běžné období		Minulé období	
			Hlavní činnost 1	Hospodářská činnost 2	Hlavní činnost 3	Hospodářská činnost 4
2.	Úroky	662	508,91		506,13	
3.	Kurzové zisky	663				
4.	Výnosy z přecenění reálnou hodnotou	664	2 106 810,00			
5.	Výnosy z dlouhodobého finančního majetku	665				
6.	Ostatní finanční výnosy	669				
IV. Výnosy z transferů			4 270 941,65		3 191 461,41	
2.	Výnosy vybraných místních vládních institucí z transferů	672	4 270 941,65		3 191 461,41	
V. Výnosy ze sdílených daní a poplatků			32 189 006,73		28 355 109,52	
1.	Výnosy ze sdílené daně z příjmů fyzických osob	681	7 412 817,42		6 267 123,52	
2.	Výnosy ze sdílené daně z příjmů právnických osob	682	7 269 506,38		7 159 224,00	
3.	Výnosy ze sdílené daně z přidané hodnoty	684	13 776 382,85		11 131 639,77	
4.	Výnosy ze sdílených spotřebních daní	685				
5.	Výnosy ze sdílených majetkových daní	686	3 234 370,19		3 115 689,42	
6.	Výnosy z ostatních sdílených daní a poplatků	688	495 929,89		681 432,81	
C. Výsledek hospodaření						
1.	Výsledek hospodaření před zdaněním		21 129 997,11		17 804 813,46	
2.	Výsledek hospodaření běžného účetního období		20 094 117,11		15 847 813,46	

* Konec sestavy *



PŘÍLOHA

územní samosprávné celky, svazky obcí, regionální rady

(v Kč, s přesností na dvě desetinná místa)

Období: **12 / 2018**IČO: **00283142**Název: **Městys Drnholec**

Sestavená k rozvahovému dni 31. prosinci 2018

Sídlo účetní jednotky

ulice, č.p. **Kostelní 368**
obec **Drnholec**
PSČ, pošta **691 83**

Místo podnikání

ulice, č.p. **Kostelní 368**
obec **Drnholec**
PSČ, pošta **691 83**

Údaje o organizaci

identifikační číslo **00283142**
právní forma
zřizovatel

Předmět podnikání

hlavní činnost
vedlejší činnost
CZ-NACE

Kontaktní údaje

telefon **519 519 210**
fax **519 519 210**
e-mail **ucetni@obecdrnholec.cz**
WWW stránky **www.drnholec.eu**

Razítko účetní jednotky**Osoba odpovědná za účetnictví****Marie Ligasová**Podpisový záznam osoby odpovědné
za správnost údajů**Statutární zástupce****Jan Ivičič**Podpisový záznam statutárního
orgánu

Okamžik sestavení (datum, čas): 21.02.2019, 14h58m22s

A.1. Informace podle § 7 odst. 3 zákona

Městys pokračuje ve své činnosti a bude pokračovat i v následujícím účetním období. Žádná činnost není omezena

A.2. Informace podle § 7 odst. 4 zákona**A.3. Informace podle § 7 odst. 5 zákona**

Účetní metody, které účetní jednotka používá, vycházejí ze zákona č. 563/1991 Sb., o účetnictví, ve znění pozdějších předpisů, vyhlášky č. 410/2009 Sb., ve znění pozdějších předpisů, ČÚS č. 701 - č. 710 a metodiky JMK. Pro odpisování zvolila účetní jednotka rovnoměrný způsob a o odpisech účtuje čtvrtletně. Pro posouzení krátkodobosti či dlouhodobosti zálohy je rozhodující předpoklad trvání v okamžiku přijetí či poskytnutí zálohy na transfer. Pokud se k jednomu transferu vztahuje více záloh, posuzuje se krátkodobost či dlouhodobost dle okamžiku přijetí či poskytnutí první zálohy. Městys účtuje o zásobách způsobem "B" (materiál pravidelné spotřeby - kancelářský papír, psací potřeby, náplně do tiskárny atd. se účtují přímo do spotřeby, skadová evidence se nevede. Hospodárné zacházení s tímto materiálem kontroluje starosta. Zboží nakupované za účelem dalšího prodeje se účtuje způsobem "A" vždy ke konci čtvrtletí se zaúčtuje vyřazením (mimo zboží s prodejní cenou nižší jak 10 Kč). Opravné položky se tvoří jednou ročně, k 31.12. daného účetního období. U přecenění reálnou hodnotou je významnost řešena k hodnotě rozdílu mezi předpokládanou cenou prodeje a evidovanou hodnotou v účetnictví netto (tj. zůstatková cena) a neměla by v jednotlivém případě přesáhnout 500 tis. Kč. Fondy se účtují výsledkově prostřednictvím účtů 548 a 648. Městys snížil dolní hranici pro drobný dlouhodobý hmotný majetek na 1000 Kč

A.4. Informace podle § 7 odst. 5 zákona o stavu účtů v knize podrozvahových účtů

Číslo položky	Název položky	Podrozvahový účet	ÚČETNÍ OBDOBÍ	
			BĚŽNÉ	MINULÉ
P.I.	Majetek a závazky účetní jednotky		59 893 990,37	59 893 990,37
1.	Jiný drobný dlouhodobý nehmotný majetek	901		
2.	Jiný drobný dlouhodobý hmotný majetek	902		
3.	Vyřazené pohledávky	905		
4.	Vyřazené závazky	906		
5.	Ostatní majetek	909	59 893 990,37	59 893 990,37
P.II.	Krátkodobé podmíněné pohledávky z transferů a krátkodobé podmíněné závazky z transferů		408 470,00	2 500 000,00
1.	Krátkodobé podmíněné pohledávky z předfinancování transferů	911		
2.	Krátkodobé podmíněné závazky z předfinancování transferů	912		
3.	Krátkodobé podmíněné pohledávky ze zahraničních transferů	913		
4.	Krátkodobé podmíněné závazky ze zahraničních transferů	914		
5.	Ostatní krátkodobé podmíněné pohledávky z transferů	915	8 470,00	2 500 000,00
6.	Ostatní krátkodobé podmíněné závazky z transferů	916	400 000,00	
P.III.	Podmíněné pohledávky z důvodu užívání majetku jinou osobou			
1.	Krátkodobé podmíněné pohledávky z důvodu úplatného užívání majetku jinou osobou	921		
2.	Dlouhodobé podmíněné pohledávky z důvodu úplatného užívání majetku jinou osobou	922		
3.	Krátkodobé podmíněné pohledávky z důvodu užívání majetku jinou osobou na základě smlouvy o výpůjčce	923		
4.	Dlouhodobé podmíněné pohledávky z důvodu užívání majetku jinou osobou na základě smlouvy o výpůjčce	924		
5.	Krátkodobé podmíněné pohledávky z důvodu užívání majetku jinou osobou z jiných důvodů	925		
6.	Dlouhodobé podmíněné pohledávky z důvodu užívání majetku jinou osobou z jiných důvodů	926		
P.IV.	Další podmíněné pohledávky			
1.	Krátkodobé podmíněné pohledávky ze smluv o prodeji dlouhodobého majetku	931		
2.	Dlouhodobé podmíněné pohledávky ze smluv o prodeji dlouhodobého majetku	932		
3.	Krátkodobé podmíněné pohledávky z jiných smluv	933		
4.	Dlouhodobé podmíněné pohledávky z jiných smluv	934		
5.	Krátkodobé podmíněné pohledávky ze sdílených daní	939		
6.	Dlouhodobé podmíněné pohledávky ze sdílených daní	941		
7.	Krátkodobé podmíněné pohledávky ze vztahu k jiným zdrojům	942		
8.	Dlouhodobé podmíněné pohledávky ze vztahu k jiným zdrojům	943		
9.	Krátkodobé podmíněné úhrady pohledávek z přijatých zajištění	944		
10.	Dlouhodobé podmíněné úhrady pohledávek z přijatých zajištění	945		
11.	Krátkodobé podmíněné pohledávky ze soudních sporů, správních řízení a jiných řízení	947		
12.	Dlouhodobé podmíněné pohledávky ze soudních sporů, správních řízení a jiných řízení	948		
P.V.	Dlouhodobé podmíněné pohledávky z transferů a dlouhodobé podmíněné závazky z transferů		100 789,14	1 298 839,20
1.	Dlouhodobé podmíněné pohledávky z předfinancování transferů	951		
2.	Dlouhodobé podmíněné závazky z předfinancování transferů	952		

A.4. Informace podle § 7 odst. 5 zákona o stavu účtů v knize podrozvahových účtů

Číslo položky	Název položky	Podrozvahový účet	ÚČETNÍ OBDOBÍ	
			BĚŽNÉ	MINULÉ
3.	Dlouhodobé podmíněné pohledávky ze zahraničních transferů	953		
4.	Dlouhodobé podmíněné závazky ze zahraničních transferů	954		
5.	Ostatní dlouhodobé podmíněné pohledávky z transferů	955	100 789,14	1 298 839,20
6.	Ostatní dlouhodobé podmíněné závazky z transferů	956		
P.VI. Podmíněné závazky z důvodu užívání cizího majetku				
1.	Krátkodobé podmíněné závazky z operativního leasingu	961		
2.	Dlouhodobé podmíněné závazky z operativního leasingu	962		
3.	Krátkodobé podmíněné závazky z finančního leasingu	963		
4.	Dlouhodobé podmíněné závazky z finančního leasingu	964		
5.	Krátkodobé podmíněné závazky z důvodu užívání cizího majetku na základě smlouvy o výpůjčce	965		
6.	Dlouhodobé podmíněné závazky z důvodu užívání cizího majetku na základě smlouvy o výpůjčce	966		
7.	Krátkodobé podmíněné závazky z důvodu užívání cizího majetku nebo jeho převzetí z jiných důvodů	967		
8.	Dlouhodobé podmíněné závazky z důvodu užívání cizího majetku nebo jeho převzetí z jiných důvodů	968		
P.VII. Další podmíněné závazky				
1.	Krátkodobé podmíněné závazky ze smluv o pořízení dlouhodobého majetku	971		
2.	Dlouhodobé podmíněné závazky ze smluv o pořízení dlouhodobého majetku	972		
3.	Krátkodobé podmíněné závazky z jiných smluv	973		
4.	Dlouhodobé podmíněné závazky z jiných smluv	974		
5.	Krátkodobé podmíněné závazky z přijatého kolaterálu	975		
6.	Dlouhodobé podmíněné závazky z přijatého kolaterálu	976		
7.	Krátkodobé podmíněné závazky vyplývající z práv.předp.a další činn.moci zákonod.,výkon. nebo soudní	978		
8.	Dlouhodobé podmíněné závazky vyplývající z práv.předp.a další činn.moci zákonod.,výkon. nebo soudní	979		
9.	Krátkodobé podmíněné závazky z poskytnutých garancí jednorázových	981		
10.	Dlouhodobé podmíněné závazky z poskytnutých garancí jednorázových	982		
11.	Krátkodobé podmíněné závazky z poskytnutých garancí ostatních	983		
12.	Dlouhodobé podmíněné závazky z poskytnutých garancí ostatních	984		
13.	Krátkodobé podmíněné závazky ze soudních sporů, správních řízení a jiných řízení	985		
14.	Dlouhodobé podmíněné závazky ze soudních sporů, správních řízení a jiných řízení	986		
P.VIII. Ostatní podmíněná aktiva a ostatní podmíněná pasiva a vyrovnávací účty				
1.	Ostatní krátkodobá podmíněná aktiva	991		
2.	Ostatní dlouhodobá podmíněná aktiva	992		
3.	Ostatní krátkodobá podmíněná pasiva	993		
4.	Ostatní dlouhodobá podmíněná pasiva	994		
5.	Vyrovnávací účet k podrozvahovým účtům	999	59 603 249,51	63 692 829,57

A.5. Informace podle § 18 odst. 3 písm. b) zákona**A.6. Informace podle § 19 odst. 6 zákona**

Ke dni sestavení účetní závěrky nejsou známy žádné skutečnosti, které by nebyly zachyceny v účetní závěrce a přitom mají vliv na finanční situaci účetní jednotky.

B.1. Informace podle § 66 odst. 6

B.2. Informace podle § 66 odst. 8

B.3. Informace podle § 68 odst. 3

C. Doplnující informace k položkám rozvahy "C.I.1 Jmění účetní jednotky" a "C.I.3. Transfery na pořízení dlouhodobého majetku"

Číslo položky	Název položky	ÚČETNÍ OBDOBÍ	
		BĚŽNÉ	MINULÉ
C.1.	Zvýšení stavu transferů na pořízení dlouhodobého majetku za běžné účetní období	6 709 757,60	472 013,82-
C.2.	Snížení stavu transferů na pořízení dlouhodobého majetku ve věcné a časové souvislosti	499 967,59	426 842,09

D.1. Počet jednotlivých věcí a souborů majetku nebo seznam tohoto majetku

0.00 účetní jednotka nemá ve své účetní evidenci kulturní památky, sbírky muzejní povahy, předměty kulturní hodnoty a církevní stavby oceněné ve výši 1 Kč dle § 25 odst. 1 písm. k) zákona o účetnictví

D.2. Celková výměra lesních pozemků s lesním porostem**D.3. Výše ocenění celkové výměry lesních pozemků s lesním porostem ve výši 57 Kč/m²****D.4. Výměra lesních pozemků s lesním porostem oceněných jiným způsobem****D.5. Výše ocenění lesních pozemků s lesním porostem oceněných jiným způsobem****D.6. Průměrná výše ocenění výměry lesních pozemků s lesním porostem oceněných jiným způsobem****D.7. Komentář k ocenění lesních pozemků jiným způsobem**

E.1. Doplnující informace k položkám rozvahy

K položce	Doplňující informace	Částka
042	Renovace a přestavba Kulturního domu v Drnholci (přípravné práce, projekty, rozestavěná stavba)	15 274 118,00
042	Drnholec - rozšíření infrastruktury v obci (stavba dokončena po stavební stránce, do konce roku 31.12.2018 nezkolaudováno)	8 495 865,00
042	Cyklostezka kolem vodního díla "Nové Mlýny" (zpracování PD)	150 173,00
028	Na základě schválené vnitřní směrnice byla snížena dolní hranice pro účtování drobného dlouhodobého majetku na syntetické účty	1 000,00
042	Víceúčelové hřiště (PD)	91 256,00
042	rekonstrukce bytů	3 509,00
042	Vybudování chodníku, prodloužení kanalizace na ulici Wolkerova (stavba dokončena, do konce roku 31.12.2018 nezkolaudováno)	3 580 736,00
022	Protipovodňový monitorovací, varovný a informační systém	4 423 203,00
042	Inženýrské sítě Pod Sýpkou III. etapa	3 793,00
019	Digitální protipovodňový plán	168 190,00
022	Hasičský automobil CAS (pořízen z dotace MV-GŘ HZS ČR a JMK Brno)	6 034 521,00
022	vyprošťovací zařízení Resqtec-ZUMRO (bezúplatně od HZS JMK Brno)	698 681,00
031	bezúplatně nabyté pozemky od Státního pozemkového úřadu	30 439,00
388	Odpovídající část výnosů z dotace na výzbroj a výstroj pro JSDH od KÚ JMK Brno	72 743,00
388	Odpovídající část výnosů z neinvestiční dotace na akceschopnost a mzdové výdaje pro JSDH od MV-GŘ HZS ČR	352 985,00
388	Odpovídající část výnosů z dotace na vybudování varovného, informačního a výstražného systému městyse Drnholec a zpracování digitálního povodňového plánu od Ministerstva životního prostředí	3 209 757,60
388	Odpovídající část výnosů z dotace na Revitalizaci říčního ramene v k.ú. Drnholec od Ministerstva životního prostředí	1 194 045,00

E.1. Doplnující informace k položkám rozvahy

389	Předpokládané náklady na poskytnuté dotace z rozpočtu městyse Drnholec	400 000,00
389	odhad nevyfakturovaných nákladů na pořízení Protipovodňového monitorovacího, varovného a informačního systému	12 100,00

E.2. Doplnující informace k položkám výkazu zisku a ztráty

K položce	Doplňující informace	Částka
672	souhrnný finanční vztah	1 488 500,00
672	příspěvek na JSDH od okolních obcí Pasohlávky a Jevišovka	85 482,00
572	DSO Mikulovsko, Svaz měst a obcí, Sdružení obcí a měst jižní Moravy, Malovaný kraj, Biliculum, Muzejní a vlastivědná společnost	107 580,00
572	ZŠ a MŠ Drnholec (příspěvek PO na provoz)	4 204 683,00
572	finanční dary FO	52 898,00
521	15 členů zastupitelstva, 3 pracovníci na údržbu zeleně, 17 členů jednotky dobrovolných hasičů, 1 knihovnice, 1 pracovník na údržbu ČOV, 1 uklízečka, 5 úředníků, 5 pracovníků VPP přes ÚP	4 274 070,00
572	příspěvek na IDS JMK Brno	87 350,00
672	dotace z ÚP na VPP	332 757,00
572	MěÚ Mikulov	31 600,00
572	dotace z rozpočtu městyse Drnholec	400 000,00
672	Dotace na výstroj a výzbroj pro SDH od JMK Brno	72 742,60
672	Dotace na Volby prezidenta ČR a do ZO a Senátu PČR	94 562,30
672	Neinvestiční dotace pro JSDH z MV-GŘ HZS ČR	352 985,00
672	Odpovídající část dotace na Revitalizaci říčního ramene v k.ú.Drnholec	1 194 045,00

E.3. Doplnující informace k položkám přehledu o peněžních tocích

K položce	Doplňující informace	Částka
-----------	----------------------	--------

E.4. Doplnující informace k položkám přehledu o změnách vlastního kapitálu

K položce	Doplňující informace	Částka
-----------	----------------------	--------

F. Doplnující informace k fondům účetní jednotky**Ostatní fondy - územní samosprávné celky, svazky obcí, regionální rady regionů soudržnosti**

Číslo	Název	Položka	BĚŽNÉ ÚČETNÍ OBDOBÍ
G.I.	Počáteční stav fondu k 1.1.		98 044,88
G.II.	Tvorba fondu		125 000,00
	1. Přebytky hospodaření z minulých let		125 000,00
	2. Příjmy běžného roku, které nejsou určeny k využití v běžném roce		
	3. Převody prostředků z rozpočtu během roku do účelových peněžních fondů		
	4. Ostatní tvorba fondu		
G.III.	Čerpání fondu		101 557,13
G.IV.	Konečný stav fondu		121 487,75

G. Doplnující informace k položce "A.II.3. Stavby" výkazu rozvahy

Číslo položky		ÚČETNÍ OBDOBÍ		MINULÉ	
		BĚŽNÉ			
		BRUTTO	KOREKCE		NETTO
G.	Stavby	132 577 580,64	36 433 151,20	96 144 429,44	98 671 031,99
G.1.	Bytové domy a bytové jednotky	8 383 494,40	3 635 584,70	4 747 909,70	5 220 535,25
G.2.	Budovy pro služby obyvatelstvu	14 507 657,20	5 646 850,95	8 860 806,25	8 998 026,25
G.3.	Jiné nebytové domy a nebytové jednotky				41 136,00
G.4.	Komunikace a veřejné osvětlení	25 492 336,44	8 804 548,15	16 687 788,29	17 205 610,29
G.5.	Jiné inženýrské sítě	72 592 431,10	16 588 067,85	56 004 363,25	57 196 625,25
G.6.	Ostatní stavby	11 601 661,50	1 758 099,55	9 843 561,95	10 009 098,95

H. Doplnující informace k položce "A.II.1. Pozemky" výkazu rozvahy

Číslo položky		Název položky		ÚČETNÍ OBDOBÍ		
				BĚŽNÉ		MINULÉ
				BRUTTO	KOREKCE	
H.	Pozemky	35 566 176,59		35 566 176,59		35 652 514,17
H.1.	Stavební pozemky					
H.2.	Lesní pozemky	400 885,00		400 885,00		400 885,00
H.3.	Zahrady, pastviny, louky, rybníky	22 784 789,95		22 784 789,95		22 748 438,53
H.4.	Zastavěná plocha	543 216,00		543 216,00		665 905,00
H.5.	Ostatní pozemky	11 837 285,64		11 837 285,64		11 837 285,64

I. Doplnující informace k položce "A.II.4. Náklady z přecenění reálnou hodnotou" výkazu zisku a ztráty

Číslo položky	Název položky	ÚČETNÍ OBDOBÍ	
		BĚŽNÉ	MINULÉ
I.	Náklady z přecenění reálnou hodnotou		
I.1.	Náklady z přecenění reálnou hodnotou majetku určeného k prodeji podle § 64		
I.2.	Ostatní náklady z přecenění reálnou hodnotou		

J. Doplnující informace k položce "B.II.4. Výnosy z přecenění reálnou hodnotou" výkazu zisku a ztráty

Číslo položky	Název položky	ÚČETNÍ OBDOBÍ	
		BĚŽNÉ	MINULÉ
J.	Výnosy z přecenění reálnou hodnotou	2 106 810,00	
J.1.	Výnosy z přecenění reálnou hodnotou majetku určeného k prodeji podle § 64	2 106 810,00	
J.2.	Ostatní výnosy z přecenění reálnou hodnotou		

* Konec sestavy *



HLAVNÍ KNIHA ÚČETNICTVÍ

(za SU a AU)

(v Kč)

Období: 12 / 2018

IČO: 00283142

Název: Městys Drnholec

SU	AU		Počáteční stav	Obraty běžného měsíce - bez PS		Obraty MM+BM (do data)-bez PS		Zůstatek AS
			MD - DAL	MD	DAL	MD	DAL	MD - DAL
018	0010	DDNM - vnitřní správa	207 401,30	0,00	0,00	9 752,60	0,00	217 153,90
018	0020	DDNM JSDH	7 260,00	0,00	0,00	0,00	0,00	7 260,00
018	0080	DDNM MKZ	100 830,00	0,00	0,00	0,00	0,00	100 830,00
018		Drobný dlouhodobý	315 491,30	0,00	0,00	9 752,60	0,00	325 243,90
019	0000	ostatní dlouhodobý	864 556,50	0,00	0,00	0,00	0,00	864 556,50
019	0010	Digitální povodňový	0,00	0,00	0,00	168 190,00	0,00	168 190,00
019		Ostatní dlouhodobý	864 556,50	0,00	0,00	168 190,00	0,00	1 032 746,50
01X			1 180 047,80	0,00	0,00	177 942,60	0,00	1 357 990,40
021	0140	stavby - byty	7 049 841,60	0,00	0,00	0,00	542 737,30	6 507 104,30
021	0199	soc. byty - zástava	1 876 390,10	0,00	0,00	0,00	0,00	1 876 390,10
021	0210	budova úřadu městysu	550 822,00	0,00	0,00	0,00	0,00	550 822,00
021	0220	stavby - JSDH	3 663 197,50	0,00	0,00	0,00	0,00	3 663 197,50
021	0240	budovy pro služby	6 513 378,70	0,00	0,00	0,00	0,00	6 513 378,70
021	0280	budova - kulturní	3 780 259,00	0,00	0,00	0,00	0,00	3 780 259,00
021	0340	nebytové domy	952 800,00	0,00	0,00	1 193 520,00	2 146 320,00	0,00
021	0440	komunikace a veřejné	24 327 669,44	0,00	0,00	0,00	0,00	24 327 669,44
021	0450	chodník vč. parkoviště	1 164 667,00	0,00	0,00	0,00	0,00	1 164 667,00
021	0540	jiné inženýrské sítě	72 592 431,10	0,00	0,00	0,00	0,00	72 592 431,10
021	0640	ostatní stavby	11 139 285,50	0,00	0,00	0,00	0,00	11 139 285,50
021	0740	stavební prvky	462 376,00	0,00	0,00	0,00	0,00	462 376,00
021		Stavby	134 073 117,94	0,00	0,00	1 193 520,00	2 689 057,30	132 577 580,64
022	0010	SMV - vnitřní správa	1 183 424,90	0,00	0,00	0,00	280 146,30	903 278,60
022	0020	SMV - JSDH	4 787 930,68	0,00	0,00	6 733 202,34	0,00	11 521 133,02
022	0040	SMV - místní	1 453 838,36	0,00	0,00	4 423 203,00	0,00	5 877 041,36
022	0070	SVM - zdravotnictví	996 989,40	0,00	0,00	0,00	0,00	996 989,40
022		Samostatné hmotné movité	8 422 183,34	0,00	0,00	11 156 405,34	280 146,30	19 298 442,38
028	0010	DDHM - vnitřní správa	2 942 129,17	5 690,00	0,00	34 837,00	0,00	2 976 966,17
028	0020	DDHM - JSDH	2 249 703,18	8 950,00	0,00	119 670,50	0,00	2 369 373,68
028	0040	DDHM - místní	1 097 540,11	14 299,00	0,00	39 364,00	0,00	1 136 904,11
028	0070	DDHM - zdravotnictví	109 758,50	0,00	0,00	0,00	0,00	109 758,50
028	0080	DDHM - kultura	325 084,30	0,00	0,00	0,00	0,00	325 084,30
028		Drobný dlouhodobý hmotný	6 724 215,26	28 939,00	0,00	193 871,50	0,00	6 918 086,76
02X			149 219 516,54	28 939,00	0,00	12 543 796,84	2 969 203,60	158 794 109,78
031	0000	pozemky	0,00	0,00	0,00	0,00	0,00	0,00
031	0201	lesní pozemky	397 623,00	0,00	0,00	0,00	0,00	397 623,00
031	0281	lesní pozemky	3 262,00	0,00	0,00	0,00	0,00	3 262,00
031	0301	zahrady, pastiny,	1 178 260,00	0,00	0,00	30 439,42	13 048,00	1 195 651,42
031	0302	orná půda	21 093 680,49	0,00	0,00	18 960,00	0,00	21 112 640,49
031	0303	vinice	5 160,00	0,00	0,00	0,00	0,00	5 160,00
031	0371	zahrady, pastviny, louky	3 056,00	0,00	0,00	0,00	0,00	3 056,00
031	0372	orná půda - duplicita	15 456,00	0,00	0,00	0,00	0,00	15 456,00
031	0381	zahrady - věčná	15 536,00	0,00	0,00	0,00	0,00	15 536,00
031	0382	orná půda - věčné	437 290,04	0,00	0,00	0,00	0,00	437 290,04
031	0401	zastavěná plocha	399 147,00	0,00	0,00	0,00	122 689,00	276 458,00
031	0481	zastavěná plocha	261 114,00	0,00	0,00	0,00	0,00	261 114,00
031	0491	zastavěná plochy -	5 644,00	0,00	0,00	0,00	0,00	5 644,00
031	0501	ostatní plocha	8 925 229,42	0,00	0,00	0,00	0,00	8 925 229,42
031	0502	vodní plocha	200 014,00	0,00	0,00	0,00	0,00	200 014,00
031	0571	ostatní plocha -	768,00	0,00	0,00	0,00	0,00	768,00
031	0581	ostatní plocha - věčné	2 711 274,22	0,00	0,00	0,00	0,00	2 711 274,22
031		Pozemky	35 652 514,17	0,00	0,00	49 399,42	135 737,00	35 566 176,59
035	0340	Dlouhodobý majetek	0,00	0,00	0,00	2 146 320,00	2 146 320,00	0,00
035		Dlouhodobý nehmotný	0,00	0,00	0,00	2 146 320,00	2 146 320,00	0,00
03X			35 652 514,17	0,00	0,00	2 195 719,42	2 282 057,00	35 566 176,59
041	0000	územní plán	60 500,00	0,00	0,00	0,00	0,00	60 500,00
041	0010	nedokončený DNM	0,00	0,00	0,00	168 190,00	168 190,00	0,00
041		Nedokončený dlouhodobý	60 500,00	0,00	0,00	168 190,00	168 190,00	60 500,00
042	0012	Nedokončený DHM -	0,00	0,00	0,00	0,00	0,00	0,00
042	0013	Nedokončený DHM -	2 378 494,00	2 122 242,12	0,00	12 895 624,70	0,00	15 274 118,70
042	0014	Nedokončený DHM -	473 680,00	0,00	0,00	8 022 185,12	0,00	8 495 865,12
042	0015	Nedokončený DHM -	0,00	0,00	0,00	52 466,32	0,00	52 466,32
042	0023	nedok.DHM-hřiště	91 256,29	0,00	0,00	0,00	0,00	91 256,29

SU	AU		Počáteční stav	Obraty běžného měsíce - bez PS		Obraty MM+BM (do data)-bez PS		Zůstatek AS
			MD - DAL	MD	DAL	MD	DAL	MD - DAL
042	0031	rekonstrukce bytové	3 509,00	0,00	0,00	0,00	0,00	3 509,00
042	0032	Obnova a tvorba tůň	292 215,00	1 486 260,16-	0,00	292 215,00-	0,00	0,00
042	0033	Chodník na ulici	116 160,00	2 843 520,28	0,00	3 412 109,64	0,00	3 528 269,64
042	0080	inženýrské sítě	3 793,00	0,00	0,00	0,00	0,00	3 793,00
042	0090	Protipovodňový	66 550,00	0,00	0,00	4 356 653,00	4 423 203,00	0,00
042	0100	Cyklostezka kolem	150 173,10	0,00	0,00	0,00	0,00	150 173,10
042	0131	NDHM-pozemky	0,00	0,00	0,00	14 100,00	14 100,00	0,00
042	0220	zateplení	0,00	0,00	0,00	0,00	0,00	0,00
042	0222	cisternový automobil	31 460,00	0,00	0,00	5 920 120,00	5 951 580,00	0,00
042		Nedokončený dlouhodobý	3 607 290,39	3 479 502,24	0,00	34 381 043,78	10 388 883,00	27 599 451,17
04X			3 667 790,39	3 479 502,24	0,00	34 549 233,78	10 557 073,00	27 659 951,17
052	0000	záloha na DHM	0,00	0,00	0,00	5 035 832,00	5 035 832,00	0,00
052		Poskytnuté zálohy na	0,00	0,00	0,00	5 035 832,00	5 035 832,00	0,00
05X			0,00	0,00	0,00	5 035 832,00	5 035 832,00	0,00
069	0000	ostatní DFM - podíl v	633 000,00	0,00	0,00	0,00	0,00	633 000,00
069	0030	ostatní DFM - akcie	4 494 000,00	0,00	0,00	0,00	0,00	4 494 000,00
069		Ostatní dlouhodobý finanční	5 127 000,00	0,00	0,00	0,00	0,00	5 127 000,00
06X			5 127 000,00	0,00	0,00	0,00	0,00	5 127 000,00
078	0010	oprávky k DDNM -	207 401,30-	0,00	0,00	0,00	9 752,60	217 153,90-
078	0020	oprávky k DDNM -	7 260,00-	0,00	0,00	0,00	0,00	7 260,00-
078	0080	oprávky k DDNM - KD	100 830,00-	0,00	0,00	0,00	0,00	100 830,00-
078		Oprávky k drobnému	315 491,30-	0,00	0,00	0,00	9 752,60	325 243,90-
079	0000	oprávky k ostatnímu	221 194,00-	0,00	7 291,00	0,00	29 164,00	250 358,00-
079	0010	Digitální povodňový	0,00	0,00	468,00	0,00	468,00	468,00-
079		Oprávky k ostatnímu	221 194,00-	0,00	7 759,00	0,00	29 632,00	250 826,00-
07X			536 685,30-	0,00	7 759,00	0,00	39 384,60	576 069,90-
081	0140	oprávky ke stavbám	2 989 005,45-	0,00	15 336,00	542 737,30	448 505,55	2 894 773,70-
081	0199	oprávky ke stavbám -	716 691,00-	0,00	6 030,00	0,00	24 120,00	740 811,00-
081	0210	oprávky ke stavbám -	526 040,90-	0,00	230,00	0,00	920,00	526 960,90-
081	0220	oprávky ke stavbám	840 943,00-	0,00	10 878,00	0,00	43 512,00	884 455,00-
081	0240	oprávky ke stavbám -	532 489,00-	0,00	21 622,00	0,00	86 488,00	618 977,00-
081	0280	oprávky ke stavbám -	3 610 158,05-	0,00	1 575,00	0,00	6 300,00	3 616 458,05-
081	0340	oprávky ke stavbám -	911 664,00-	0,00	0,00	913 290,00	1 626,00	0,00
081	0440	oprávky ke stavbám -	8 130 585,15-	0,00	123 432,00	0,00	493 734,00	8 624 319,15-
081	0450	oprávky ke stavbám -	156 141,00-	0,00	6 022,00	0,00	24 088,00	180 229,00-
081	0540	oprávky ke stavbám -	15 395 805,85-	0,00	298 065,00	0,00	1 192 262,00	16 588 067,85-
081	0640	oprávky ke stavbám	1 556 519,55-	0,00	38 177,00	0,00	152 709,00	1 709 228,55-
081	0740	oprávky ke stavbám	36 043,00-	0,00	3 207,00	0,00	12 828,00	48 871,00-
081		Oprávky ke stavbám	35 402 085,95-	0,00	524 574,00	1 456 027,30	2 487 092,55	36 433 151,20-
082	0010	oprávky k	614 986,79-	0,00	9 683,00	280 146,30	50 835,30	385 675,79-
082	0020	oprávky k	1 818 227,70-	0,00	111 444,00	0,00	906 621,00	2 724 848,70-
082	0040	oprávky k účtu 022 ,	936 342,00-	0,00	35 531,00	0,00	105 266,00	1 041 608,00-
082	0070	oprávky k	173 529,13-	0,00	11 759,00	0,00	47 033,00	220 562,13-
082		Oprávky k samost. HM	3 543 085,62-	0,00	168 417,00	280 146,30	1 109 755,30	4 372 694,62-
088	0010	oprávky k DDHM -	2 942 129,17-	0,00	5 690,00	0,00	34 837,00	2 976 966,17-
088	0020	oprávky k DDHM -	2 249 703,18-	0,00	8 950,00	0,00	119 670,50	2 369 373,68-
088	0040	oprávky k DDHM -	1 097 540,11-	0,00	14 299,00	0,00	39 364,00	1 136 904,11-
088	0070	oprávky k DDHM -	109 758,50-	0,00	0,00	0,00	0,00	109 758,50-
088	0080	oprávky k DDHM - KD	325 084,30-	0,00	0,00	0,00	0,00	325 084,30-
088		Oprávky k drobnému	6 724 215,26-	0,00	28 939,00	0,00	193 871,50	6 918 086,76-
08X			45 669 386,83-	0,00	721 930,00	1 736 173,60	3 790 719,35	47 723 932,58-
0XX			148 640 796,77	3 508 441,24	729 689,00	56 238 698,24	24 674 269,55	180 205 225,46
132	0010	kniha o Drnholci	277 743,10	0,00	1 521,88	0,00	4 565,64	273 177,46
132	0020	kolumbární desky	31 093,90	0,00	0,00	0,00	5 518,78	25 575,12
132	0030	turistické známky	4 562,00	0,00	52,20	3 801,40	156,60	8 206,80
132	0040	zvonek Drnholec	910,00	0,00	0,00	0,00	0,00	910,00
132	0050	Turistický deník	560,00	0,00	0,00	0,00	0,00	560,00
132	0060	skleničky znak	2 170,74	0,00	0,00	0,00	0,00	2 170,74
132	0070	Turistická vizitka U	661,00	0,00	13,22	1 322,38	72,71	1 910,67
132	0080	Turistická	1 145,40	0,00	0,00	0,00	0,00	1 145,40
132	0090	popelnice 240l-hnědá	4 809,90	0,00	2 404,95	8 016,50	10 421,45	2 404,95
132	0091	popelnice 240l žlutá á	4 008,25	0,00	4 809,90	8 016,50	12 024,75	0,00
132	0093	popelnice 240l modrá	2 371,55	0,00	3 974,85	8 016,50	9 586,40	801,65
132		Zboží na skladě	330 035,84	0,00	12 777,00	29 173,28	42 346,33	316 862,79
13X			330 035,84	0,00	12 777,00	29 173,28	42 346,33	316 862,79
192	0313	opravná položka -	237 019,80-	0,00	18 384,20	0,00	18 384,20	255 404,00-
192		Opravné položky k jiným	237 019,80-	0,00	18 384,20	0,00	18 384,20	255 404,00-
194	0310	opravné položky k	33 365,00-	0,00	0,00	0,00	0,00	33 365,00-
194	0312	opravné položky k	149 128,10-	0,00	2 330,20	0,00	2 330,20	151 458,30-
194	0314	OP k pohledávkám -	1 201,20-	0,00	910,80	0,00	910,80	2 112,00-
194	0317	OP k pohledávkám -	97 164,30-	0,00	16 590,90-	0,00	16 590,90-	80 573,40-
194	0320	opravné položky	319,60-	0,00	319,60-	0,00	319,60-	0,00
194	0322	opravné položky k	110 133,30-	0,00	7 844,10-	0,00	7 844,10-	102 289,20-

SU	AU		Počáteční stav	Obraty běžného měsíce - bez PS		Obraty MM+BM (do data)-bez PS		Zůstatek AS
			MD - DAL	MD	DAL	MD	DAL	MD - DAL
194	0332	opravné položky k	30 395,50-	0,00	0,00	0,00	0,00	30 395,50-
194	0342	opravné položky k	3 507,10-	0,00	2 754,20-	0,00	2 754,20-	752,90-
194	OP	k odběratelům	425 214,10-	0,00	24 267,80-	0,00	24 267,80-	400 946,30-
19X			662 233,90-	0,00	5 883,60-	0,00	5 883,60-	656 350,30-
1XX			332 198,06-	0,00	6 893,40	29 173,28	36 462,73	339 487,51-
231	0010	základní běžný účet	42 345 790,16	4 564 515,78	5 786 271,36	41 570 245,16	50 637 927,06	33 278 108,26
231	0200	bankovní účet ČNB	8 708 582,49	4 721 707,66	13,20	9 388 716,46	5 919 486,40	12 177 812,55
231	0201	bankovní účet ČNB II.	2 684,00	0,00	10,00	0,00	120,00	2 564,00
231		Základní běžný účet	51 057 056,65	9 286 223,44	5 786 294,56	50 958 961,62	56 557 533,46	45 458 484,81
236	0100	bankovní účet fondu	98 044,88	1,02	4 106,00	125 008,87	101 566,00	121 487,75
236		Běžné účty fondů územních	98 044,88	1,02	4 106,00	125 008,87	101 566,00	121 487,75
23X			51 155 101,53	9 286 224,46	5 790 400,56	51 083 970,49	56 659 099,46	45 579 972,56
261	0100	pokladna	0,00	97 702,00	111 352,00	1 528 942,00	1 528 942,00	0,00
261		Pokladna	0,00	97 702,00	111 352,00	1 528 942,00	1 528 942,00	0,00
262	0100	peníze na cestě - k	0,00	70 062,00	90 062,00	845 062,00	845 062,00	0,00
262	0600	peníze na cestě k	0,00	0,00	0,00	165 395,00	165 395,00	0,00
262		Peníze na cestě	0,00	70 062,00	90 062,00	1 010 457,00	1 010 457,00	0,00
263	0010	stravenky	11 550,00	0,00	9 450,00	147 000,00	136 220,00	22 330,00
263		Ceniny	11 550,00	0,00	9 450,00	147 000,00	136 220,00	22 330,00
26X			11 550,00	167 764,00	210 864,00	2 686 399,00	2 675 619,00	22 330,00
2XX			51 166 651,53	9 453 988,46	6 001 264,56	53 770 369,49	59 334 718,46	45 602 302,56
311	0010	pohl. vystavené	47 247,75	4 328,86	980,00	248 704,88	249 941,19	46 011,44
311	0012	pohl. nájemné BP	194 271,00	22 867,00	15 402,00-	283 386,00	322 964,00	154 693,00
311	0014	pohledávka nájem	4 554,00	4 059,00	8 613,00	19 569,00	15 939,00	8 184,00
311	0017	pohledávky stočné	113 983,00	0,00	0,00	212 497,00	236 317,00	90 163,00
311	0020	pohledávky - stočné	124 848,00	144 058,00	79 254,00	144 823,00	204 867,00	64 804,00
311	0022	pohledávky služby BP	262 486,40	117 924,55	37 204,21	207 193,70	211 102,21	258 577,89
311	0031	výúčtování energií NP	8 537,80	181 578,33	0,00	272 278,44	93 832,91	186 983,33
311	0032	pohledávky nájem NP	37 121,50	15 715,00	21 710,00	244 490,00	251 212,00	30 399,50
311	0042	pohl. pozemky nájem	12 460,00	408,00	25 313,00	803 859,00	805 776,00	10 543,00
311	0800	pohl. příjmy z prodeje	0,00	0,00	0,00	2 500 000,00	2 500 000,00	0,00
311	0812	pohledávky - prodej	0,00	0,00	0,00	650 000,00	650 000,00	0,00
311		Odběratelé	805 509,45	490 938,74	157 672,21	5 586 801,02	5 541 951,31	850 359,16
314	0030	záloha na plyn	102 000,00	25 300,00	75 900,00	283 300,00	385 300,00	0,00
314	0040	zaloha na elektr.	673 407,12	70 827,67	692 329,13	891 182,04	1 531 559,16	33 030,00
314	0060	ostatní zálohové	14 830,00	3 751,00	35 441,00	39 213,50	44 043,50	10 000,00
314	0260	provozní záloha v roce	10 000,00	0,00	0,00	0,00	0,00	10 000,00
314	0460	poskytnuté zálohy v r.	35 132,00	0,00	0,00	0,00	152,00	34 980,00
314		Krátkodobé poskytnuté	835 369,12	99 878,67	803 670,13	1 213 695,54	1 961 054,66	88 010,00
315	0013	pohledávky - odpady	453 116,00	2 354,00-	68 751,00	714 242,00	755 663,00	411 695,00
315	0016	pohledávky - poplatek	0,00	50,00	350,00	18 292,00	18 292,00	0,00
315		Jiné pohledávky z hlavní	453 116,00	2 304,00-	69 101,00	732 534,00	773 955,00	411 695,00
31X			2 093 994,57	588 513,41	1 030 443,34	7 533 030,56	8 276 960,97	1 350 064,16
321	0000	dodavatelé hlavní	489 035,90-	5 433 317,15	6 307 866,25	41 931 792,73	42 323 210,93	880 454,10-
321		Dodavatelé	489 035,90-	5 433 317,15	6 307 866,25	41 931 792,73	42 323 210,93	880 454,10-
324	0010	přijátá záloha na FaV	1 500,00-	2 500,00	0,00	2 500,00	1 000,00	0,00
324	0017	zaplacené stočné	626 301,57-	0,00	55 910,06	628 686,89	657 854,98	655 469,66-
324	0022	zaplacené zálohy	148 392,00-	11 020,00	21 924,00	170 432,00	132 531,00	110 491,00-
324	0812	přijátá záloha - prodej	0,00	0,00	0,00	650 000,00	650 000,00	0,00
324	0814	záloha prodej DHM	0,00	0,00	0,00	2 500 000,00	2 500 000,00	0,00
324		Krátkodobé přijaté zálohy	776 193,57-	13 520,00	77 834,06	3 951 618,89	3 941 385,98	765 960,66-
32X			1 265 229,47-	5 446 837,15	6 385 700,31	45 883 411,62	46 264 596,91	1 646 414,76-
331	0000	zaměstnanci	248 688,00-	364 447,00	337 545,00	4 276 456,00	4 285 695,00	257 927,00-
331		Zaměstnanci	248 688,00-	364 447,00	337 545,00	4 276 456,00	4 285 695,00	257 927,00-
335	0100	pohledávky za	3 847,00	3 307,00	4 017,00	47 683,00	48 223,00	3 307,00
335		Pohledávky za zaměstnanci	3 847,00	3 307,00	4 017,00	47 683,00	48 223,00	3 307,00
336	0200	splatné závazky SZ	17 408,00-	20 315,00	17 515,00	244 849,00	244 956,00	17 515,00-
336	0210	splatné závazky SZ	66 936,00-	78 120,00	67 348,00	941 518,00	941 930,00	67 348,00-
336		Sociální zabezpečení	84 344,00-	98 435,00	84 863,00	1 186 367,00	1 186 886,00	84 863,00-
337	0100	Zdravotní pojištění -	13 466,00-	15 534,00	14 291,00	180 755,00	181 580,00	14 291,00-
337	0110	Zdravotní pojištění	26 905,00-	31 058,00	28 570,00	360 724,00	362 389,00	28 570,00-
337		Zdravotní pojištění	40 371,00-	46 592,00	42 861,00	541 479,00	543 969,00	42 861,00-
33X			369 556,00-	512 781,00	469 286,00	6 051 985,00	6 064 773,00	382 344,00-
341	0000	Daň z příjmů DPPO -	1 649 960,00-	0,00	1 026 760,00	1 659 080,00	1 035 880,00	1 026 760,00-
341		Daň z příjmů	1 649 960,00-	0,00	1 026 760,00	1 659 080,00	1 035 880,00	1 026 760,00-
342	0100	daň srážková	331,00-	2 674,00	4 221,00	29 429,00	33 319,00	4 221,00-
342	0200	daň zálohová	31 646,00-	40 050,00	33 690,00	373 183,00	375 227,00	33 690,00-
342		Ostatní daně, poplatky a jiná	31 977,00-	42 724,00	37 911,00	402 612,00	408 546,00	37 911,00-
343	0025	DPH na výstupu -	0,00	0,00	382 403,66	0,00	2 253 482,77	2 253 482,77-
343	0035	DPH na vstupu - plný	0,00	22 398,65	0,00	546 869,35	0,00	546 869,35
343	0040	Zúčtování k	213 289,48-	0,00	0,00	1 226 889,48	0,00	1 013 600,00
343		Daň z přidané hodnoty	213 289,48-	22 398,65	382 403,66	1 773 758,83	2 253 482,77	693 013,42-
345	0140	závazek pojišťovny	36 340,00-	0,00	0,00	36 340,00	0,00	0,00

SU	AU	Počáteční stav	Obraty běžného měsíce - bez PS			Obraty MM+BM (do data)-bez PS		Zůstatek AS
		MD - DAL	MD	DAL		MD	DAL	MD - DAL
345	Závazky k osobám mimo	36 340,00-	0,00	0,00		36 340,00	0,00	0,00
346	0000 pohledávky za státním	0,00	0,00	124 060,00		1 488 500,00	1 488 500,00	0,00
346	0100 pohledávky za	0,00	0,00	0,00		203 673,00	203 673,00	0,00
346	0132 volby do zastupitelstva	0,00	94 462,30	94 462,30		94 462,30	94 462,30	0,00
346	0201 Pohledávky za VÚVI -	0,00	2 500 000,00	2 500 000,00		2 500 000,00	2 500 000,00	0,00
346	0400 příspěvek na VPP ES	0,00	0,00	0,00		482 757,00	482 757,00	0,00
346	Pohl. za vybranými	0,00	2 594 462,30	2 718 522,30		4 769 392,30	4 769 392,30	0,00
348	0100 pohledávky za USC -	0,00	0,00	0,00		85 482,00	85 482,00	0,00
348	0200 Pohledávky za VMVI -	0,00	1 000 000,00	1 000 000,00		1 000 000,00	1 000 000,00	0,00
348	0400 pohledávky za	0,00	0,00	0,00		394 557,00	394 557,00	0,00
348	Pohledávky za vybranými	0,00	1 000 000,00	1 000 000,00		1 480 039,00	1 480 039,00	0,00
349	0100 Kordis	87 350,00-	0,00	89 500,00		87 350,00	89 500,00	89 500,00-
349	0300 závazky	0,00	0,00	0,00		4 246 140,40	4 246 140,40	0,00
349	Závazky k vybraným místním	87 350,00-	0,00	89 500,00		4 333 490,40	4 335 640,40	89 500,00-
34X		2 018 916,48-	3 659 584,95	5 255 096,96		14 454 712,53	14 282 980,47	1 847 184,42-
373	0510 Krátk.poskytnuté	394 557,00	0,00	0,00		400 000,00	394 557,00	400 000,00
373	Krátkodobé poskytnuté	394 557,00	0,00	0,00		400 000,00	394 557,00	400 000,00
374	0039 záloha na dotaci	1 000 000,00-	3 500 000,00	0,00		3 500 000,00	2 500 000,00	0,00
374	0110 přijaté zálohy na	150 000,00-	0,00	0,00		150 000,00	223 000,00	223 000,00-
374	0112 záloha na dotaci	53 673,00-	0,00	202 985,00		53 673,00	202 985,00	202 985,00-
374	0132 přijaté zálohy na	15 973,50-	94 462,30	0,00		110 435,80	142 474,00	48 011,70-
374	0140 záloha dotace MŽP	0,00	0,00	3 201 287,60		0,00	3 201 287,60	3 201 287,60-
374	0840 SFDI chodníky	0,00	0,00	0,00		0,00	0,00	0,00
374	Krátkodobé přijaté zálohy na	1 219 646,50-	3 594 462,30	3 404 272,60		3 814 108,80	6 269 746,60	3 675 284,30-
375	0000 krátkodobá neinvestiní	0,00	0,00	0,00		470 036,45	470 036,45	0,00
375	Krátkodobé zprostředkování	0,00	0,00	0,00		470 036,45	470 036,45	0,00
377	0100 ostatní krátkodobé	61 600,00	0,00	0,00		123 200,00	173 600,00	11 200,00
377	0101 ostatní krátkodobé	103 333,00	0,00	0,00		0,00	0,00	103 333,00
377	0102 ostatní krátkodobé	0,00	0,00	0,00		40 639,00	40 639,00	0,00
377	0200 ostatní pohledávky k	0,00	3 276,00	3 276,00		46 403,00	46 403,00	0,00
377	Ostatní krátkodobé	164 933,00	3 276,00	3 276,00		210 242,00	260 642,00	114 533,00
378	0013 odpady - přeplatky	386,00-	0,00	0,00		0,00	292,00	678,00-
378	0017 vyúčtování stoché -	9 675,00-	20,00	0,00		155 653,00	152 979,00	7 001,00-
378	0022 vyúčtování BS -	198,00-	0,00	0,00		16 109,00	16 109,00	198,00-
378	0032 nájem NP - přeplatky	3 340,50-	0,00	99,00-		2 607,50	99,00-	634,00-
378	0042 nájem pozemků -	1 786,83-	0,00	31,00-		0,00	31,00-	1 755,83-
378	0100 ostatní krátkodobé	20 731,00-	7 101,00	7 891,00		90 091,00	91 051,00	21 691,00-
378	0160 Ostatní krátkodobé	0,00	0,00	0,00		620 000,00	620 000,00	0,00
378	0200 Ostatní krátkodobé	800,00-	800,00	800,00		9 600,00	9 600,00	800,00-
378	0400 Ostatní krátkodobé	2 598,00-	0,00	2 368,79		18 655,00	19 567,00	3 510,00-
378	Ostatní krátkodobé závazky	39 515,33-	7 921,00	10 929,79		912 715,50	909 468,00	36 267,83-
37X		699 671,83-	3 605 659,30	3 418 478,39		5 807 102,75	8 304 450,05	3 197 019,13-
381	0000 Náklady příštích	175 614,00	123 241,00	0,00		123 241,00	175 577,00	123 278,00
381	Náklady příštích období	175 614,00	123 241,00	0,00		123 241,00	175 577,00	123 278,00
383	0000 výdaje příštích období	3 298,00-	0,00	3 201,00		3 298,00	3 201,00	3 201,00-
383	Výdaje příštích období	3 298,00-	0,00	3 201,00		3 298,00	3 201,00	3 201,00-
388	0110 DÚA-dotace JMK	0,00	72 742,60	0,00		72 742,60	0,00	72 742,60
388	0140 Vybudování	0,00	0,00	0,00		3 209 757,60	0,00	3 209 757,60
388	0141 Revitalizace říčního	0,00	1 194 045,16	0,00		1 194 045,16	0,00	1 194 045,16
388	0300	299 311,00	352 985,00	3 500 000,00		3 852 985,00	3 799 311,00	352 985,00
388	Dohadné účty aktivní	299 311,00	1 619 772,76	3 500 000,00		8 329 530,36	3 799 311,00	4 829 530,36
389	0000	394 557,00-	0,00	0,00		394 557,00	0,00	0,00
389	0010 dohadné účty pasivní	0,00	0,00	400 000,00		0,00	400 000,00	400 000,00-
389	0030 dohadné účty plyn	102 000,00-	0,00	33 030,00		102 000,00	33 030,00	33 030,00-
389	0040 dohadné účty elektřina	673 407,12-	0,00	0,00		673 407,12	0,00	0,00
389	0050 Dohadné účty pasivní	0,00	0,00	0,00		48 400,00	60 500,00	12 100,00-
389	Dohadné účty pasivní	1 169 964,12-	0,00	433 030,00		1 218 364,12	493 530,00	445 130,00-
38X		698 337,12-	1 743 013,76	3 936 231,00		9 674 433,48	4 471 619,00	4 504 477,36
3XX		2 957 716,33-	15 556 389,57	20 495 236,00		89 404 675,94	87 665 380,40	1 218 420,79-
401	0100 inventarizační	4 025,00-	0,00	0,00		0,00	0,00	4 025,00-
401	0200 Jmění účetní jednotky	2 896 777,61	0,00	0,00		0,00	0,00	2 896 777,61
401	0300 bezúplatné převody	462 068,66-	0,00	0,00		0,00	211 360,76	673 429,42-
401	0901 převod SU 901 z roku	199 912 148,68-	0,00	0,00		0,00	0,00	199 912 148,68-
401	0902 převod SU 902 z roku	13 972,00-	0,00	0,00		0,00	0,00	13 972,00-
401	0933 převod SU 933 z roku	4 475 531,33-	0,00	0,00		0,00	0,00	4 475 531,33-
401	0964 převod SU 964 z roku	2 209 635,27-	0,00	0,00		0,00	0,00	2 209 635,27-
401	0965 převod SU 965 z roku	143 353,12-	0,00	0,00		0,00	0,00	143 353,12-
401	Jmění účetní jednotky	204 323 956,45-	0,00	0,00		0,00	211 360,76	204 535 317,21-
403	0100 investiční transfery	1 611 112,32	0,00	0,00		0,00	0,00	1 611 112,32
403	0300 inves.trasfér na	476 455,05-	0,00	0,00		0,00	0,00	476 455,05-
403	0301 doplnění kanalizace v	13 091 719,90-	0,00	0,00		0,00	0,00	13 091 719,90-
403	0302 bytový dům Husova	1 214 218,89-	0,00	0,00		0,00	0,00	1 214 218,89-
403	0303 budova na	871 135,17-	0,00	0,00		0,00	0,00	871 135,17-

SU	AU	Počáteční stav	Obraty běžného měsíce - bez PS			Obraty MM+BM (do data)-bez PS		Zůstatek AS
			MD - DAL	MD	DAL	MD	DAL	
403	0304	budova ZŠ/MŠ	884 454,97-	0,00	0,00	0,00	0,00	884 454,97-
403	0305	investiční dotace -	479 067,98-	0,00	0,00	0,00	0,00	479 067,98-
403	0306	pořízení chodník ulice	119 767,51-	0,00	0,00	0,00	0,00	119 767,51-
403	0307	pořízení požárního	935 083,40-	0,00	0,00	0,00	0,00	935 083,40-
403	0308	pořízení nafukovací	233 317,59-	0,00	0,00	0,00	0,00	233 317,59-
403	0309	Investič.transfěr-	726 657,35-	0,00	0,00	0,00	0,00	726 657,35-
403	0310	inves.transfěr -	63 965,70-	0,00	0,00	0,00	0,00	63 965,70-
403	0311	inves.transfěr -	901 631,52-	0,00	0,00	0,00	0,00	901 631,52-
403	0312	chodník s nasvětlením	1 523 000,00-	0,00	0,00	0,00	0,00	1 523 000,00-
403	0313	Ford Transit kombi	750 000,00-	0,00	0,00	0,00	0,00	750 000,00-
403	0314	CAS 20 40000/240	0,00	0,00	0,00	0,00	3 500 000,00	3 500 000,00-
403	0315	Varovný,informační a	0,00	0,00	0,00	0,00	3 209 757,60	3 209 757,60-
403	0500	snížení investičních	3 760 264,39	138 450,45	0,00	499 967,59	0,00	4 260 231,98
403		Transfery na pořízení	16 899 098,32-	138 450,45	0,00	499 967,59	6 709 757,60	23 108 888,33-
406	0000	oceňovací rozdíly	82 476 060,88	0,00	0,00	0,00	0,00	82 476 060,88
406		Oceňovací rozdíly při	82 476 060,88	0,00	0,00	0,00	0,00	82 476 060,88
407	0300	reálná hodnota	0,00	0,00	0,00	2 106 810,00	2 106 810,00	0,00
407		Jiné oceňovací rozdíly	0,00	0,00	0,00	2 106 810,00	2 106 810,00	0,00
40X			138 746 993,89-	138 450,45	0,00	2 606 777,59	9 027 928,36	145 168 144,66-
419	0100	počáteční stav fondu	98 044,88-	0,00	0,00	0,00	0,00	98 044,88-
419	0101	sociální fond obce -	0,00	0,00	0,00	0,00	125 000,00	125 000,00-
419	0112	čerpání fondu	0,00	4 076,00	0,00	101 098,00	0,00	101 098,00
419	0113	úroky z fondu	0,00	0,00	1,02	0,00	8,87	8,87-
419	0115	poplatky z fondu	0,00	30,00	0,00	468,00	0,00	468,00
419		Ostatní fondy	98 044,88-	4 106,00	1,02	101 566,00	125 008,87	121 487,75-
41X			98 044,88-	4 106,00	1,02	101 566,00	125 008,87	121 487,75-
431	0317	přeúčtování HV 2017	15 847 813,46-	0,00	0,00	15 847 813,46	0,00	0,00
431		Výsledek hospodaření ve	15 847 813,46-	0,00	0,00	15 847 813,46	0,00	0,00
432	0320	proúčtování HV	41 824 681,68-	0,00	0,00	0,00	15 847 813,46	57 672 495,14-
432		Výsledek hospodaření	41 824 681,68-	0,00	0,00	0,00	15 847 813,46	57 672 495,14-
43X			57 672 495,14-	0,00	0,00	15 847 813,46	15 847 813,46	57 672 495,14-
472	0141	Revitalizace říčního	0,00	0,00	1 193 375,06	0,00	1 193 375,06	1 193 375,06-
472		Dlouhodobé přijaté zálohy na	0,00	0,00	1 193 375,06	0,00	1 193 375,06	1 193 375,06-
47X			0,00	0,00	1 193 375,06	0,00	1 193 375,06	1 193 375,06-
491	0000		0,00	0,00	0,00	0,00	0,00	0,00
491		Počáteční účet rozvahový	0,00	0,00	0,00	0,00	0,00	0,00
49X			0,00	0,00	0,00	0,00	0,00	0,00
4XX			196 517 533,91-	142 556,45	1 193 376,08	18 556 157,05	26 194 125,75	204 155 502,61-
501	0300	spotřeba materiálu	0,00	81 609,79	0,00	699 761,43	0,00	699 761,43
501		Spotřeba materiálu	0,00	81 609,79	0,00	699 761,43	0,00	699 761,43
502	0300	spotřeba energie	0,00	391 987,22	0,00	626 365,99	0,00	626 365,99
502		Spotřeba energie	0,00	391 987,22	0,00	626 365,99	0,00	626 365,99
504	0300	prodané zboží	0,00	12 777,00	0,00	42 346,33	0,00	42 346,33
504		Prodané zboží	0,00	12 777,00	0,00	42 346,33	0,00	42 346,33
50X			0,00	486 374,01	0,00	1 368 473,75	0,00	1 368 473,75
511	0300	opravy a udržování	0,00	2 495 070,27	0,00	3 960 095,86	0,00	3 960 095,86
511		Opravy a udržování	0,00	2 495 070,27	0,00	3 960 095,86	0,00	3 960 095,86
512	0300	cestovné	0,00	119,00	0,00	5 924,00	0,00	5 924,00
512		Cestovné	0,00	119,00	0,00	5 924,00	0,00	5 924,00
513	0300	věcné dary	0,00	15 380,00	0,00	59 597,00	0,00	59 597,00
513		Náklady na reprezentaci	0,00	15 380,00	0,00	59 597,00	0,00	59 597,00
518	0300	ostatní služby -	0,00	418 544,12	0,00	2 821 182,15	0,00	2 821 182,15
518		Ostatní služby	0,00	418 544,12	0,00	2 821 182,15	0,00	2 821 182,15
51X			0,00	2 929 113,39	0,00	6 846 799,01	0,00	6 846 799,01
521	0300	mzdové náklady -	0,00	337 545,00	0,00	4 274 070,00	0,00	4 274 070,00
521		Mzdové náklady	0,00	337 545,00	0,00	4 274 070,00	0,00	4 274 070,00
524	0300	zákonné soc. pojištění	0,00	95 918,00	0,00	1 304 319,00	0,00	1 304 319,00
524		Zákonné sociální pojištění	0,00	95 918,00	0,00	1 304 319,00	0,00	1 304 319,00
525	0300	jiné sociální pojištění	0,00	3 201,00	0,00	13 247,00	0,00	13 247,00
525		Jiné sociální pojištění	0,00	3 201,00	0,00	13 247,00	0,00	13 247,00
528	0300	jiné soc. náklady	0,00	800,00	0,00	21 225,00	0,00	21 225,00
528		Jiné sociální náklady	0,00	800,00	0,00	21 225,00	0,00	21 225,00
52X			0,00	437 464,00	0,00	5 612 861,00	0,00	5 612 861,00
538	0300	jiné daně a poplatky	0,00	0,00	0,00	7 100,00	0,00	7 100,00
538		Jiné daně a poplatky	0,00	0,00	0,00	7 100,00	0,00	7 100,00
53X			0,00	0,00	0,00	7 100,00	0,00	7 100,00
541	0300	pokuty a penále	0,00	0,00	0,00	10 000,00	0,00	10 000,00
541		Smluvní pokuty a úroky z	0,00	0,00	0,00	10 000,00	0,00	10 000,00
543	0300	peněžní dary	0,00	0,00	0,00	45 095,00	0,00	45 095,00
543		Dary a jiná bezúplatná	0,00	0,00	0,00	45 095,00	0,00	45 095,00
548	0300	tvorba fondů	0,00	1,02	4 106,00	125 008,87	101 566,00	23 442,87
548		Tvorba fondů	0,00	1,02	4 106,00	125 008,87	101 566,00	23 442,87
549	0300	ostatní náklady	0,00	12 966,00	0,00	301 370,00	0,00	301 370,00

SU	AU	Počáteční stav MD - DAL	Obraty běžného měsíce - bez PS MD DAL		Obraty MM+BM (do data)-bez PS MD DAL		Zůstatek AS MD - DAL
549	Ostatní náklady z činnosti	0,00	12 966,00	0,00	301 370,00	0,00	301 370,00
54X		0,00	12 967,02	4 106,00	481 473,87	101 566,00	379 907,87
551	0300 odpisy DHM	0,00	700 750,00	0,00	2 725 032,30	0,00	2 725 032,30
551	Odpisy dlouhodobého	0,00	700 750,00	0,00	2 725 032,30	0,00	2 725 032,30
553	0300 zůstat.cena	0,00	0,00	0,00	2 530 007,55	0,00	2 530 007,55
553	Prodaný dlouhodobý hmotný	0,00	0,00	0,00	2 530 007,55	0,00	2 530 007,55
554	0300 Prodané pozemky	0,00	0,00	0,00	135 737,00	0,00	135 737,00
554	Prodané pozemky	0,00	0,00	0,00	135 737,00	0,00	135 737,00
556	0312 opravné položky k	0,00	2 330,20	0,00	2 330,20	0,00	2 330,20
556	0313 odpady	0,00	18 384,20	0,00	18 384,20	0,00	18 384,20
556	0314 OP k pohledávkám -	0,00	910,80	0,00	910,80	0,00	910,80
556	0317 OP k pohledávkám -	0,00	16 590,90-	0,00	16 590,90-	0,00	16 590,90-
556	0320 opravné položky	0,00	319,60-	0,00	319,60-	0,00	319,60-
556	0322 opravné položky k	0,00	7 844,10-	0,00	7 844,10-	0,00	7 844,10-
556	0342 opravné položky k	0,00	2 754,20-	0,00	2 754,20-	0,00	2 754,20-
556	Tvorba a zúčtování	0,00	5 883,60-	0,00	5 883,60-	0,00	5 883,60-
557	0300 Náklady z vyřazených	0,00	0,00	0,00	34 523,00	0,00	34 523,00
557	Náklady z vyřazených	0,00	0,00	0,00	34 523,00	0,00	34 523,00
558	0300 drobný dlouhodobý	0,00	28 939,00	0,00	203 624,10	0,00	203 624,10
558	Náklady z drobného	0,00	28 939,00	0,00	203 624,10	0,00	203 624,10
55X		0,00	723 805,40	0,00	5 623 040,35	0,00	5 623 040,35
572	0300 náklady na	0,00	439 200,00	0,00	679 427,60	0,00	679 427,60
572	0310 náklady územních	0,00	0,00	0,00	4 204 683,00	0,00	4 204 683,00
572	Náklady vybr.místních	0,00	439 200,00	0,00	4 884 110,60	0,00	4 884 110,60
57X		0,00	439 200,00	0,00	4 884 110,60	0,00	4 884 110,60
591	0300 předpokládaná DPPO	0,00	1 026 760,00	0,00	1 035 880,00	0,00	1 035 880,00
591	Daň z příjmů	0,00	1 026 760,00	0,00	1 035 880,00	0,00	1 035 880,00
59X		0,00	1 026 760,00	0,00	1 035 880,00	0,00	1 035 880,00
5XX		0,00	6 055 683,82	4 106,00	25 859 738,58	101 566,00	25 758 172,58
602	0300 výnosy z prodeje	0,00	0,00	210 312,24	0,00	1 323 669,75	1 323 669,75-
602	Výnosy z prodeje služeb	0,00	0,00	210 312,24	0,00	1 323 669,75	1 323 669,75-
603	0300 výnosy z pronájmu	0,00	0,00	40 648,00	0,00	1 363 701,64	1 363 701,64-
603	Výnosy z pronájmu	0,00	0,00	40 648,00	0,00	1 363 701,64	1 363 701,64-
604	0300 výnosy z prodaného	0,00	0,00	1 619,74	0,00	25 537,31	25 537,31-
604	Výnosy z prodaného zboží	0,00	0,00	1 619,74	0,00	25 537,31	25 537,31-
605	0300 výnosy ze správních	0,00	0,00	7 720,00	0,00	385 680,00	385 680,00-
605	Výnosy ze správních	0,00	0,00	7 720,00	0,00	385 680,00	385 680,00-
606	0300 místní poplatky	0,00	0,00	2 849,00	0,00	768 077,00	768 077,00-
606	Výnosy z místních poplatků	0,00	0,00	2 849,00	0,00	768 077,00	768 077,00-
609	0300 jiné výnosy	0,00	0,00	0,00	0,00	2 000,00	2 000,00-
609	Jiné výnosy z vlastních	0,00	0,00	0,00	0,00	2 000,00	2 000,00-
60X		0,00	0,00	263 148,98	0,00	3 868 665,70	3 868 665,70-
641	0300 Smluvní úroky	0,00	0,00	0,00	0,00	118 380,00	118 380,00-
641	Smluvní pokuty a úroky z	0,00	0,00	0,00	0,00	118 380,00	118 380,00-
644	0300 výnosy z prodeje	0,00	0,00	0,00	0,00	1 100,00	1 100,00-
644	Výnosy z prodeje materiálu	0,00	0,00	0,00	0,00	1 100,00	1 100,00-
646	0300 výnosy z prodeje DHM	0,00	0,00	0,00	0,00	3 150 000,00	3 150 000,00-
646	Výnosy z prodeje DHM	0,00	0,00	0,00	0,00	3 150 000,00	3 150 000,00-
649	0300 ostatní výnosy z	0,00	0,00	12 948,92	0,00	146 876,70	146 876,70-
649	Ostatní výnosy z činnosti	0,00	0,00	12 948,92	0,00	146 876,70	146 876,70-
64X		0,00	0,00	12 948,92	0,00	3 416 356,70	3 416 356,70-
662	0300 úroky	0,00	0,00	42,69	0,00	508,91	508,91-
662	Úroky	0,00	0,00	42,69	0,00	508,91	508,91-
664	0300 výnosy z prodeje DHM	0,00	0,00	0,00	0,00	2 106 810,00	2 106 810,00-
664	Výnosy z přecenění reálnou	0,00	0,00	0,00	0,00	2 106 810,00	2 106 810,00-
66X		0,00	0,00	42,69	0,00	2 107 318,91	2 107 318,91-
672	0130 výnosy z dotace	0,00	0,00	0,00	0,00	0,00	0,00
672	0300 výnosy z nároků na	0,00	0,00	585 897,75	0,00	2 918 671,89	2 918 671,89-
672	0301 přijaté transfery z	0,00	0,00	1 194 045,16	0,00	1 194 045,16	1 194 045,16-
672	0500 Výnosy VMVI z	0,00	0,00	0,00	0,00	85 482,00	85 482,00-
672	0510 Výnosy z	0,00	0,00	72 742,60	0,00	72 742,60	72 742,60-
672	Výnosy vybran.místních	0,00	0,00	1 852 685,51	0,00	4 270 941,65	4 270 941,65-
67X		0,00	0,00	1 852 685,51	0,00	4 270 941,65	4 270 941,65-
681	0300 výnosy ze sdílené	0,00	0,00	765 976,08	0,00	7 412 817,42	7 412 817,42-
681	Výnosy ze sdílené daně z	0,00	0,00	765 976,08	0,00	7 412 817,42	7 412 817,42-
682	0300 výnosy ze sdílené	0,00	0,00	831 675,11	0,00	7 269 506,38	7 269 506,38-
682	Výnosy ze sdílené daně z	0,00	0,00	831 675,11	0,00	7 269 506,38	7 269 506,38-
684	0300 výnosy ze sdílené	0,00	0,00	1 286 400,83	0,00	13 776 382,85	13 776 382,85-
684	Výnosy ze sdílené daně z	0,00	0,00	1 286 400,83	0,00	13 776 382,85	13 776 382,85-
686	0300 výnosy ze sdílených	0,00	0,00	1 254 356,10	0,00	3 234 370,19	3 234 370,19-
686	Výnosy ze sdílených	0,00	0,00	1 254 356,10	0,00	3 234 370,19	3 234 370,19-
688	0300 Výnosy z ostatních	0,00	0,00	19 260,28	0,00	495 929,89	495 929,89-
688	Výnosy z ostatních sdílených	0,00	0,00	19 260,28	0,00	495 929,89	495 929,89-

SU	AU	Počáteční stav		Obraty běžného měsíce - bez PS		Obraty MM+BM (do data)-bez PS		Zůstatek AS
		MD - DAL		MD	DAL	MD	DAL	MD - DAL
68X		0,00		0,00	4 157 668,40	0,00	32 189 006,73	32 189 006,73-
6XX		0,00		0,00	6 286 494,50	0,00	45 852 289,69	45 852 289,69-
734	0010	základ daně pro	0,00	1 677 572,00	0,00	9 972 562,00	2 892,00	9 969 670,00
734	0099	Analytika pro	0,00	0,00	1 677 572,00	0,00	9 969 670,00	9 969 670,00-
734		Pomocný SU pro vypočítání	0,00	1 677 572,00	1 677 572,00	9 972 562,00	9 972 562,00	0,00
73X			0,00	1 677 572,00	1 677 572,00	9 972 562,00	9 972 562,00	0,00
7XX			0,00	1 677 572,00	1 677 572,00	9 972 562,00	9 972 562,00	0,00
909	0000	bezúplatné užívání	46 620,78	0,00	0,00	0,00	0,00	46 620,78
909	0971	ostatní majetek	59 847 369,59	0,00	0,00	0,00	0,00	59 847 369,59
909		Ostatní majetek	59 893 990,37	0,00	0,00	0,00	0,00	59 893 990,37
90X			59 893 990,37	0,00	0,00	0,00	0,00	59 893 990,37
915	0039	MV-GŘ HZS ČR	0,00	0,00	2 500 000,00-	0,00	0,00	0,00
915	0112	Ostatní krátkodobé	0,00	0,00	0,00	150 000,00	150 000,00	0,00
915	0117	Ostatní krát.pohl.z	0,00	0,00	0,00	73 000,00	73 000,00	0,00
915	0140	Ostatní krátkodobé	0,00	3 209 757,60	3 201 287,60	3 209 757,60	3 201 287,60	8 470,00
915	0800	Ostatní	2 500 000,00	0,00	2 500 000,00	142 474,00	2 642 474,00	0,00
915		Ostatní krátkodobé	2 500 000,00	3 209 757,60	3 201 287,60	3 575 231,60	6 066 761,60	8 470,00
916	0300	Ostatní	0,00	0,00	0,00	215 000,00	615 000,00	400 000,00-
916		Ostatní krátkodobé	0,00	0,00	0,00	215 000,00	615 000,00	400 000,00-
91X			2 500 000,00	3 209 757,60	3 201 287,60	3 790 231,60	6 681 761,60	391 530,00-
955	0101	Ostatní dlouhodobé	1 298 839,20	4 675,00-	1 193 375,06	4 675,00-	1 193 375,06	100 789,14
955		Ostatní dlouhodobé	1 298 839,20	4 675,00-	1 193 375,06	4 675,00-	1 193 375,06	100 789,14
95X			1 298 839,20	4 675,00-	1 193 375,06	4 675,00-	1 193 375,06	100 789,14
999	0000		0,00	0,00	0,00	0,00	0,00	0,00
999	0909	vyrovnávací účet k SU	59 893 990,37-	0,00	0,00	0,00	0,00	59 893 990,37-
999	0915	vyrovnávací účet k SU	2 500 000,00-	3 201 287,60	3 209 757,60	6 066 761,60	3 575 231,60	8 470,00-
999	0916	vyrovnávací účet k SU	0,00	0,00	0,00	615 000,00	215 000,00	400 000,00
999	0955	vyrovnávací účet k SU	1 298 839,20-	1 193 375,06	4 675,00-	1 193 375,06	4 675,00-	100 789,14-
999	0999	doplnění podvojnosti	0,00	0,00	0,00	0,00	0,00	0,00
999		Vyrovnávací účet k	63 692 829,57-	4 394 662,66	3 205 082,60	7 875 136,66	3 785 556,60	59 603 249,51-
99X			63 692 829,57-	4 394 662,66	3 205 082,60	7 875 136,66	3 785 556,60	59 603 249,51-
9XX			0,00	7 599 745,26	7 599 745,26	11 660 693,26	11 660 693,26	0,00
CELKEM			0,00	43 994 376,80	43 994 376,80	265 492 067,84	265 492 067,84	0,00

Zadaná maska:

H	Číslo dokl.	D	M	SU	AU	OdPa	Pol	ZJ	UZ	ORJ	ORG	MD	DAL
0	000000000	00	00	000	0000	0000	0000	000	000000000	000000000	0000000000000	999 999 999 999,99-	999 999 999 999,99-
*	*****	**	**	***	****	****	****	***	*****	*****	*****	999 999 999 999,99	999 999 999 999,99

Výčet položek
podle vyhlášky č. 410/2009 Sb.
ve znění pozdějších předpisů

VÝKAZ ZISKŮ A ZTRÁT

v plném rozsahu

ke dni 31.12.2018

(v Kč s přesností na dvě desetinná místa)

IČ

70282790

Název, sídlo, právní forma
a předmět činnosti účetní jednotky

Základní škola a mateřská škola Drnholec,
okres Břeclav, příspěvková organizace
Svatoplukova 277/2
691 83 Drnholec

IČ: 70282790, DIČ: CZ70282790

KS Brno, oddíl Pr. vložka 454

Tel: 519519281

e-mail: zdena.dubsova@zsamsdrnholec.cz

Označ. a	Název položky b	Účet c	Běžné účetní období		Minulé úč. období	
			Hlavní činnost 1	Hosp. činnost 2	Hlavní činnost 3	Hosp. činnost 4
A.	NÁKLADY CELKEM		28 724 213,94	359 218,91	25 446 487,96	363 461,54
I.	Náklady z činnosti		28 651 130,14	359 218,91	25 373 405,17	363 461,54
1.	Spotřeba materiálu	501	2 055 626,89	154 015,44	2 004 357,65	153 257,90
2.	Spotřeba energie	502	806 774,78	8 937,90	931 228,96	18 508,36
3.	Spotřeba jiných neskladovatelných dodávek	503	67 738,50	718,41	67 617,30	869,71
4.	Prodané zboží	504	0,00	0,00	0,00	0,00
5.	Aktivace dlouhodobého majetku	506	0,00	0,00	0,00	0,00
	Aktivace oběžného majetku	507	0,00	0,00	0,00	0,00
7.	Změna stavu zásob vlastní výroby	508	0,00	0,00	0,00	0,00
8.	Opravy a udržování	511	1 007 298,29	592,47	987 478,09	1 794,54
9.	Cestovné	512	68 515,00	4 357,00	75 864,00	1 631,00
10.	Náklady na reprezentaci	513	0,00	0,00	0,00	0,00
11.	Aktivace vnitroorganizačních služeb	516	0,00	0,00	0,00	0,00
12.	Ostatní služby	518	710 319,28	99 992,55	648 943,15	104 708,18
13.	Mzdové náklady	521	17 134 643,96	73 736,04	14 718 370,24	67 394,76
14.	Zákonné sociální pojištění	524	5 599 277,89	10 114,11	4 983 794,33	11 498,67
15.	Jiné sociální pojištění	525	49 392,16	118,84	0,00	0,00
16.	Zákonné sociální náklady	527	352 474,88	598,72	293 452,44	605,42
17.	Jiné sociální náklady	528	13 150,00	0,00	140 488,00	140,00
18.	Daň silniční	531	0,00	0,00	0,00	0,00
19.	Daň z nemovitostí	532	0,00	0,00	0,00	0,00
20.	Jiné daně a poplatky	538	2 525,00	0,00	1 160,00	0,00
22.	Smluvní pokuty a úroky z prodlení	541	0,00	0,00	4 627,00	0,00
23.	Jiné pokuty a penále	542	0,00	0,00	0,00	0,00
24.	Dary a jiná bezúplatná předání	543	0,00	0,00	0,00	0,00
25.	Prodaný materiál	544	0,00	1 226,00	0,00	482,00
26.	Manka a škody	547	0,00	0,00	0,00	0,00
27.	Tvorba fondů	548	0,00	0,00	0,00	0,00
28.	Odpisy dlouhodobého majetku	551	438 367,57	4 811,43	431 665,32	2 484,38
29.	Prodaný dlouhodobý nehmotný majetek	552	0,00	0,00	0,00	0,00
30.	Prodaný dlouhodobý hmotný majetek	553	0,00	0,00	0,00	0,00
31.	Prodané pozemky	554	0,00	0,00	0,00	0,00
32.	Tvorba a zúčtování rezerv	555	0,00	0,00	0,00	0,00
33.	Tvorba a zúčtování opravných položek	556	0,00	0,00	0,00	0,00
34.	Náklady z vyřazených pohledávek	557	0,00	0,00	0,00	0,00
35.	Náklady z drobného dlouhodobého majetku	558	344 936,00	0,00	84 294,41	86,62
36.	Ostatní náklady z činnosti	549	89,94	0,00	64,28	0,00
II.	Finanční náklady		73 082,00	0,00	73 082,00	0,00
1.	Prodané cenné papíry a podíly	561	0,00	0,00	0,00	0,00
2.	Úroky	562	0,00	0,00	0,00	0,00
3.	Kurzové ztráty	563	0,00	0,00	0,00	0,00
4.	Náklady z přecenění reálnou hodnotou	564	0,00	0,00	0,00	0,00
5.	Ostatní finanční náklady	569	73 082,00	0,00	73 082,00	0,00

Označ. a	Název položky b	Účet c	Běžné účetní období		Minulé úč. období	
			Hlavní činnost 1	Hosp. činnost 2	Hlavní činnost 3	Hosp. činnost 4
III.	Náklady na transfery		0,00	0,00	0,00	0,00
1.	Náklady vybraných ústředních vládních institucí n	571	0,00	0,00	0,00	0,00
2.	Náklady vybraných místních vládních institucí na	572	0,00	0,00	0,00	0,00
V.	Daň z příjmů		1,80	0,00	0,79	0,00
1.	Daň z příjmů	591	1,80	0,00	0,79	0,00
2.	Dodatečné odvody daně z příjmů	595	0,00	0,00	0,00	0,00

Označ. a	Název položky b	Účet c	Běžné účetní období		Minulé úč. období	
			Hlavní činnost 1	Hosp. činnost 2	Hlavní činnost 3	Hosp. činnost 4
B.	VÝNOSY CELKEM		28 981 928,53	409 213,29	26 173 335,49	434 910,30
I.	Výnosy z činnosti		2 064 921,95	409 213,29	1 867 967,79	434 910,30
1.	Výnosy z prodeje vlastních výrobků	601	0,00	0,00	0,00	0,00
2.	Výnosy z prodeje služeb	602	1 735 825,73	215 449,79	1 601 965,40	206 686,30
3.	Výnosy z pronájmu	603	0,00	72 175,00	0,00	93 192,00
4.	Výnosy z prodaného zboží	604	0,00	0,00	0,00	0,00
8.	Jiné výnosy z vlastních výkonů	609	263 530,00	120 362,50	263 255,00	134 550,00
9.	Smluvní pokuty a úroky z prodlení	641	0,00	0,00	0,00	0,00
10.	Jiné pokuty a penále	642	0,00	0,00	0,00	0,00
11.	Výnosy z vyřazených pohledávek	643	0,00	0,00	0,00	0,00
12.	Výnosy z prodeje materiálu	644	0,00	1 226,00	2 722,00	482,00
13.	Výnosy z prodeje dlouhodobého nehmotného ma	645	0,00	0,00	0,00	0,00
14.	Výnosy z prodeje dlouhodobého hmotného majet	646	0,00	0,00	0,00	0,00
15.	Výnosy z prodeje pozemků	647	0,00	0,00	0,00	0,00
16.	Čerpání fondů	648	0,00	0,00	0,00	0,00
17.	Ostatní výnosy z činnosti	649	65 566,22	0,00	25,39	0,00
II.	Finanční výnosy		13,62	0,00	0,00	0,00
	Výnosy z prodeje cenných papírů a podílů	661	0,00	0,00	0,00	0,00
2.	Úroky	662	13,62	0,00	0,00	0,00
3.	Kurzové zisky	663	0,00	0,00	0,00	0,00
4.	Výnosy z přecenění reálnou hodnotou	664	0,00	0,00	0,00	0,00
6.	Ostatní finanční výnosy	669	0,00	0,00	0,00	0,00
IV.	Výnosy z transferů		26 916 992,96	0,00	24 305 367,70	0,00
1.	Výnosy vybraných ústředních vládních institucí z	671	0,00	0,00	0,00	0,00
2.	Výnosy vybraných místních vládních institucí z tr	672	26 916 992,96	0,00	24 305 367,70	0,00
C.	VÝSLEDEK HOSPODAŘENÍ		0,00	0,00	0,00	0,00
1.	Výsledek hospodaření před zdaněním		257 716,39	49 994,38	726 848,32	71 448,76
2.	Výsledek hospodaření běžného účetního období		257 714,59	49 994,38	726 847,53	71 448,76

Sestaveno dne: 31.1.2019

Podpisový záznam:

Mgr. Jarmila Křiváková
 Základní škola a mateřská škola Drnholec,
 okres Blatná, příspěvková organizace
 Svatoplukova 277/2, 691 83 Drnholec
 DIČ: CZ70282790
 Tel.: 519 519 281

ROZVAHA

v plném rozsahu

ke dni 31.12.2018

(v Kč s přesností na dvě desetinná místa)

IČ
70282790

Název, sídlo, právní forma
a předmět činnosti účetní jednotky

Základní škola a mateřská škola Drnholec,
okres Břeclav, příspěvková organizace

Svatoplukova 277/2
691 83 Drnholec

IČ: 70282790, DIČ: CZ70282790

KS Brno, oddíl Pr. vložka 454

Tel: 519519281

e-mail: zdena.dubsova@zsamsdrnholec.cz

Označ. a	Název položky b	Účet c	Běžné účetní období			Minulé úč. období
			Brutto 1	Korekce 2	Netto 3	Netto 4
	AKTIVA CELKEM		74 273 986,98	50 416 915,74	23 857 071,24	22 771 473,85
A.	Stálá aktiva		66 966 526,77	50 416 915,74	16 549 611,03	16 992 780,03
I.	Dlouhodobý nehmotný majetek		166 219,00	166 219,00	0,00	0,00
1.	Nehmotné výsledky výzkumu a vývoje	012	0,00	0,00	0,00	0,00
2.	Software	013	0,00	0,00	0,00	0,00
3.	Ocenitelná práva	014	0,00	0,00	0,00	0,00
4.	Povolenky na emise a preferenční limity	015	0,00	0,00	0,00	0,00
5.	Drobný dlouhodobý nehmotný majetek	018	166 219,00	166 219,00	0,00	0,00
6.	Ostatní dlouhodobý nehmotný majetek	019	0,00	0,00	0,00	0,00
7.	Nedokončený dlouhodobý nehmotný majetek	041	0,00	0,00	0,00	0,00
8.	Poskytnuté zálohy na dlouhodobý nehmotný majetek	051	0,00	0,00	0,00	0,00
9.	Dlouhodobý nehmotný majetek určený k prodeji	035	0,00	0,00	0,00	0,00
II.	Dlouhodobý hmotný majetek		66 800 307,77	50 250 696,74	16 549 611,03	16 992 780,03
1.	Pozemky	031	140 267,00	0,00	140 267,00	140 267,00
2.	Kulturní předměty	032	549,00	0,00	549,00	549,00
3.	Stavby	021	58 980 445,24	43 323 898,00	15 656 547,24	16 017 195,24
	Samostatné hmotné movité věci a soubory hmotných movitých věcí	022	967 154,49	214 906,70	752 247,79	834 768,79
5.	Pěstitelské celky trvalých porostů	025	0,00	0,00	0,00	0,00
6.	Drobný dlouhodobý hmotný majetek	028	6 711 892,04	6 711 892,04	0,00	0,00
7.	Ostatní dlouhodobý hmotný majetek	029	0,00	0,00	0,00	0,00
8.	Nedokončený dlouhodobý hmotný majetek	042	0,00	0,00	0,00	0,00
9.	Poskytnuté zálohy na dlouhodobý hmotný majetek	052	0,00	0,00	0,00	0,00
10.	Dlouhodobý hmotný majetek určený k prodeji	036	0,00	0,00	0,00	0,00
III.	Dlouhodobý finanční majetek		0,00	0,00	0,00	0,00
1.	Majetkové účasti v osobách s rozhodujícím vlivem	061	0,00	0,00	0,00	0,00
2.	Majetkové účasti v osobách s podstatným vlivem	062	0,00	0,00	0,00	0,00
3.	Dluhové cenné papíry držené do splatnosti	063	0,00	0,00	0,00	0,00
5.	Termínované vklady dlouhodobé	068	0,00	0,00	0,00	0,00
6.	Ostatní dlouhodobý finanční majetek	069	0,00	0,00	0,00	0,00
IV.	Dlouhodobé pohledávky		0,00	0,00	0,00	0,00

Označ. a	Název položky b	Účet c	Běžné účetní období			Minulé úč. období
			Brutto 1	Korekce 2	Netto 3	Netto 4
1.	Poskytnuté návratné finanční výpomoci dlouhodobé	462	0,00	0,00	0,00	0,00
2.	Dlouhodobé pohledávky z postoupených úvěrů	464	0,00	0,00	0,00	0,00
3.	Dlouhodobé poskytnuté zálohy	465	0,00	0,00	0,00	0,00
5.	Ostatní dlouhodobé pohledávky	469	0,00	0,00	0,00	0,00
6.	Dlouhodobé poskytnuté zálohy na transfery	471	0,00	0,00	0,00	0,00
B.	Oběžná aktiva		7 307 460,21	0,00	7 307 460,21	5 778 693,82
I.	Zásoby		13 740,24	0,00	13 740,24	20 156,63
1.	Pořízení materiálu	111	0,00	0,00	0,00	0,00
2.	Materiál na skladě	112	13 740,24	0,00	13 740,24	20 156,63
3.	Materiál na cestě	119	0,00	0,00	0,00	0,00
4.	Nedokončená výroba	121	0,00	0,00	0,00	0,00
5.	Polotovary vlastní výroby	122	0,00	0,00	0,00	0,00
6.	Výrobky	123	0,00	0,00	0,00	0,00
7.	Pořízení zboží	131	0,00	0,00	0,00	0,0
8.	Zboží na skladě	132	0,00	0,00	0,00	0,00
9.	Zboží na cestě	138	0,00	0,00	0,00	0,00
10.	Ostatní zásoby	139	0,00	0,00	0,00	0,00
II.	Krátkodobé pohledávky		311 208,97	0,00	311 208,97	271 900,50
1.	Odběratelé	311	132,93	0,00	132,93	13 930,73
4.	Krátkodobé poskytnuté zálohy	314	186 351,68	0,00	186 351,68	187 663,41
5.	Jiné pohledávky z hlavní činnosti	315	480,00	0,00	480,00	1 802,00
6.	Poskytnuté návratné finanční výpomoci krátkodobé	316	0,00	0,00	0,00	0,00
9.	Pohledávky za zaměstnanci	335	21 250,00	0,00	21 250,00	7 584,00
10.	Sociální zabezpečení	336	0,00	0,00	0,00	0,00
11.	Zdravotní pojištění	337	0,00	0,00	0,00	0,00
12.	Důchodové spoření	338	0,00	0,00	0,00	0,00
13.	Daň z příjmů	341	0,00	0,00	0,00	0,00
14.	Ostatní daně, poplatky a jiná obdobná peněžitá plnění	342	0,00	0,00	0,00	0,00
15.	Daň z přidané hodnoty	343	0,00	0,00	0,00	0,00
16.	Pohledávky za osobami mimo vybrané vládní instituce	344	0,00	0,00	0,00	0,00
17.	Pohledávky za vybranými ústředními vládními institucemi	346	0,00	0,00	0,00	0,00
18.	Pohledávky za vybranými místními vládními institucemi	348	0,00	0,00	0,00	0,00
28.	Krátkodobé poskytnuté zálohy na transfery	373	0,00	0,00	0,00	0,00
30.	Náklady příštích období	381	96 730,36	0,00	96 730,36	60 475,36
31.	Příjmy příštích období	385	0,00	0,00	0,00	0,00
32.	Dohadné účty aktivní	388	0,00	0,00	0,00	0,00
33.	Ostatní krátkodobé pohledávky	377	6 264,00	0,00	6 264,00	445,00
III.	Krátkodobý finanční majetek		6 982 511,00	0,00	6 982 511,00	5 486 636,69
1.	Majetkové cenné papíry k obchodování	251	0,00	0,00	0,00	0,00
2.	Dluhové cenné papíry k obchodování	253	0,00	0,00	0,00	0,00

Označ. a	Název položky b	Účet c	Běžné účetní období			Minulé úč. období	
			Brutto 1	Korekce 2	Netto 3	Netto 4	
3.	Jiné cenné papíry	256	0,00	0,00	0,00	0,00	
4.	Termínované vklady krátkodobé	244	0,00	0,00	0,00	0,00	
5.	Jiné běžné účty	245	0,00	0,00	0,00	0,00	
9.	Běžný účet	241	6 819 794,30	0,00	6 819 794,30	5 361 474,34	
10.	Běžný účet FKSP	243	133 129,70	0,00	133 129,70	77 491,35	
15.	Ceniny	263	0,00	0,00	0,00	0,00	
16.	Peníze na cestě	262	0,00	0,00	0,00	0,00	
17.	Pokladna	261	29 587,00	0,00	29 587,00	47 671,00	
			0,00	0,00	0,00	0,00	

Označ.	Název položky	Účet	Stav v běžném účetním období	Stav v minulém účetním období
a	b	c	5	6
	PASIVA CELKEM		23 857 071,24	22 771 473,85
C.	Vlastní kapitál		19 990 216,11	20 093 151,28
I.	Jmění účetní jednotky a upravující položky		16 575 628,69	17 018 797,69
1.	Jmění účetní jednotky	401	2 613 643,89	2 721 972,89
3.	Transfery na pořízení dlouhodobého majetku	403	14 211 700,11	14 546 540,11
4.	Kurzové rozdíly	405	0,00	0,00
5.	Oceňovací rozdíly při prvotním použití metody	406	0,00	0,00
6.	Jiné oceňovací rozdíly	407	0,00	0,00
7.	Opravy předcházejících účetních období	408	-249 715,31	-249 715,31
II.	Fondy účetní jednotky		3 106 878,45	2 276 057,30
1.	Fond odměn	411	0,00	0,00
2.	Fond kulturních a sociálních potřeb	412	194 094,74	124 734,50
3.	Rezervní fond tvořený ze zlepšeného výsledku hospodaření	413	831 878,16	33 581,87
4.	Rezervní fond z ostatních titulů	414	40 203,30	520 217,6
5.	Fond reprodukce majetku, fond investic	416	2 040 702,25	1 597 523,25
III.	Výsledek hospodaření		307 708,97	798 296,29
1.	Výsledek hospodaření běžného účetního období		307 708,97	798 296,29
2.	Výsledek hospodaření ve schvalovacím řízení	431	0,00	0,00
3.	Výsledek hospodaření předcházejících účetních období	432	0,00	0,00
D.	Cizí zdroje		3 866 855,13	2 678 322,57
I.	Rezervy		0,00	0,00
1.	Rezervy	441	0,00	0,00
II.	Dlouhodobé závazky		424 810,72	0,00
1.	Dlouhodobé úvěry	451	0,00	0,00
2.	Přijaté návratné finanční výpomoci dlouhodobé	452	0,00	0,00
4.	Dlouhodobé přijaté zálohy	455	0,00	0,00
7.	Ostatní dlouhodobé závazky	459	0,00	0,00
8.	Dlouhodobé přijaté zálohy na transfery	472	424 810,72	0,00
III.	Krátkodobé závazky		3 442 044,41	2 678 322,57
1.	Krátkodobé úvěry	281	0,00	0,00
4.	Jiné krátkodobé půjčky	289	0,00	0,00
5.	Dodavatelé	321	125 095,87	65 541,50
7.	Krátkodobé přijaté zálohy	324	129 693,00	150 868,99
9.	Přijaté návratné finanční výpomoci krátkodobé	326	0,00	0,00
10.	Zaměstnanci	331	1 890 382,00	1 315 509,00
11.	Jiné závazky vůči zaměstnancům	333	0,00	0,00
12.	Sociální zabezpečení	336	562 774,00	532 092,00
13.	Zdravotní pojištění	337	242 904,00	228 566,00
14.	Důchodové spoření	338	0,00	0,00
15.	Daň z příjmů	341	0,00	0,00

Označ.	Název položky	Účet	Stav v běžném účetním období	Stav v minulém účetním období
a	b	c	5	6
16.	Ostatní daně, poplatky a jiná obdobná peněžitá plnění	342	273 766,00	187 521,00
17.	Daň z přidané hodnoty	343	4 961,00	8 666,00
18.	Závazky k osobám mimo vybrané vládní instituce	345	0,00	0,00
19.	Závazky k vybraným ústředním vládním institucím	347	0,00	0,00
20.	Závazky k vybraným místním vládním institucím	349	0,00	0,00
32.	Krátkodobé přijaté zálohy na transfery	374	0,00	0,00
35.	Výdaje příštích období	383	0,00	0,00
36.	Výnosy příštích období	384	5 237,70	2 200,00
37.	Dohadné účty pasivní	389	187 448,84	162 364,04
38.	Ostatní krátkodobé závazky	378	19 782,00	24 994,04

Sestaveno dne: 31.1.2019

Právní forma účetní jednotky: příspěvková organizace

Předmět podnikání účetní jednotky: Hostinská činnost

Podpisový záznam :

 Základní škola a mateřská škola Drnholec,
 okres Břeclav, příspěvková organizace
 Svatoplukova 277/2, 691 83 Drnholec
 DIČ: CZ70282790
 Tel.: 519 519 281

A.1. - A.3. Textové přílohy

A.1.	Informace podle § 7 odst. 3 zákona (TEXT)
Účetní jednotka nemá informace o tom, že by byl porušen princip nepřetržitého trvání.	
A.2.	Informace podle § 7 odst. 4 zákona (TEXT)
Účetní jednotka nemění způsob oceňování a bude pokračovat v použitých metodách.	
A.3.	Informace podle § 7 odst. 5 zákona (TEXT)
Účetní jednotka nebude měnit použité účetní metody.	

A.4. Informace podle § 7 odst. 5 zákona o stavu účtů v knize podrozvahových účtů

Číslo položky	Název položky	Běžné období	Minulé období
P.I.	Majetek a závazky účetní jednotky	3185275.03	3112676.47
P.I.1.	901 Jiný drobný dlouhodobý nehmotný majetek	0.00	0.00
P.I.2.	902 Jiný drobný dlouhodobý hmotný majetek	3185275.03	3112676.47
P.I.3.	905 Vyřazené pohledávky	0.00	0.00
P.I.4.	906 Vyřazené závazky	0.00	0.00
P.I.5.	909 Ostatní majetek	0.00	0.00
P.II.	Krátkodobé podmíněné pohledávky z transferů a krátkodobé podmíněné závazky z transferů	0.00	0.00
P.II.1.	911 Krátkodobé podmíněné pohledávky z důvodu úplatného užívání majetku jinou osobou	0.00	0.00
P.II.2.	912 Krátkodobé podmíněné závazky z předfinancování transferů	0.00	0.00
P.II.3.	913 Krátkodobé podmíněné pohledávky ze zahraničních transferů	0.00	0.00
P.II.4.	914 Krátkodobé podmíněné závazky ze zahraničních transferů	0.00	0.00
P.II.5.	915 Ostatní krátkodobé podmíněné pohledávky z transferů	0.00	0.00
P.II.6.	916 Ostatní krátkodobé podmíněné závazky z transferů	0.00	0.00
P.III.	Podmíněné pohledávky z důvodu užívání majetku jinou osobou	0.00	0.00
P.III.1.	921 Krátkodobé podmíněné pohledávky z důvodu úplatného užívání majetku jinou osobou	0.00	0.00
P.III.2.	922 Dlouhodobé podmíněné pohledávky z důvodu úplného užívání majetku jinou osobou	0.00	0.00
P.III.3.	923 Krátkodobé podmíněné pohledávky z důvodu užívání majetku jinou osobou na základě smlouvy o výpůjčce	0.00	0.00
P.III.4.	924 Dlouhodobé podmíněné pohledávky z důvodu užívání majetku jinou osobou na základě smlouvy o výpůjčce	0.00	0.00
P.III.5.	925 Krátkodobé podmíněné pohledávky z důvodu užívání majetku jinou osobou z jiných důvodů	0.00	0.00
P.III.6.	926 Dlouhodobé podmíněné pohledávky z důvodu užívání majetku jinou osobou z jiných důvodů	0.00	0.00
P.IV.	Další podmíněné pohledávky	0.00	0.00
P.IV.1.	931 Krátkodobé podmíněné pohledávky ze smluv o prodeji dlouhodobého majetku	0.00	0.00
P.IV.2.	932 Dlouhodobé podmíněné pohledávky ze smluv o prodeji dlouhodobého majetku	0.00	0.00
P.IV.3.	933 Krátkodobé podmíněné pohledávky z jiných smluv	0.00	0.00
P.IV.4.	934 Dlouhodobé podmíněné pohledávky z jiných smluv	0.00	0.00
P.IV.5.	939 Krátkodobé podmíněné pohledávky ze sdílených daní	0.00	0.00
P.IV.6.	941 Dlouhodobé podmíněné pohledávky ze sdílených daní	0.00	0.00
P.IV.7.	942 Krátkodobé podmíněné pohledávky ze vztahu k jiným zdrojům	0.00	0.00
P.IV.8.	943 Dlouhodobé podmíněné pohledávky ze vztahu k jiným zdrojům	0.00	0.00
P.IV.9.	944 Krátkodobé podmíněné úhrady pohledávek z přijatých zajištění	0.00	0.00
P.IV.10.	945 Dlouhodobé podmíněné úhrady pohledávek z přijatých zajištění	0.00	0.00
P.IV.11.	947 Krátkodobé podmíněné pohledávky ze soudních sporů, správních řízení a jiných řízení	0.00	0.00
P.IV.12.	948 Dlouhodobé podmíněné pohledávky ze soudních sporů, správních řízení a jiných řízení	0.00	0.00
P.V.	Dlouhodobé podmíněné pohledávky z transferů a dlouhodobé podmíněné závazky z transferů	0.00	0.00
P.V.1.	951 Dlouhodobé podmíněné pohledávky z předfinancování transferů	0.00	0.00
P.V.2.	952 Dlouhodobé podmíněné závazky z předfinancování transferů	0.00	0.00
P.V.3.	953 Dlouhodobé podmíněné pohledávky ze zahraničních transferů	0.00	0.00
P.V.4.	954 Dlouhodobé podmíněné závazky ze zahraničních transferů	0.00	0.00
P.V.5.	955 Ostatní dlouhodobé podmíněné pohledávky z transferů	0.00	0.00
P.V.6.	956 Ostatní dlouhodobé podmíněné závazky z transferů	0.00	0.00
P.VI.	Podmíněné závazky z důvodu užívání cizího majetku	1831173.42	1831173.42
P.VI.1.	961 Krátkodobé podmíněné závazky z operativního leasingu	0.00	0.00
P.VI.2.	962 Dlouhodobé podmíněné závazky z operativního leasingu	0.00	0.00
P.VI.3.	963 Krátkodobé podmíněné závazky z finančního leasingu	0.00	0.00
P.VI.4.	964 Dlouhodobé podmíněné závazky z finančního leasingu	0.00	0.00
P.VI.5.	965 Krátkodobé podmíněné závazky z důvodu užívání cizího majetku na základě smlouvy o výpůjčce	0.00	0.00
P.VI.6.	966 Dlouhodobé podmíněné závazky z důvodu užívání cizího majetku na základě smlouvy o výpůjčce	0.00	0.00
P.VI.7.	967 Krátkodobé podmíněné závazky z důvodu užívání cizího majetku nebo jeho převzetí z jiných důvodů	1831173.42	1831173.42
P.VI.8.	968 Dlouhodobé podmíněné závazky z důvodu užívání cizího majetku nebo jeho převzetí z jiných důvodů	0.00	0.00
P.VII.	Další podmíněné závazky	0.00	0.00
P.VII.1.	971 Krátkodobé podmíněné závazky ze smluv o pořízení dlouhodobého majetku	0.00	0.00
P.VII.2.	972 Dlouhodobé podmíněné závazky ze smluv o pořízení dlouhodobého majetku	0.00	0.00
P.VII.3.	973 Krátkodobé podmíněné závazky z jiných smluv	0.00	0.00
P.VII.4.	974 Dlouhodobé podmíněné závazky z jiných smluv	0.00	0.00
P.VII.5.	975 Krátkodobé podmíněné závazky z přijatého kolaterálu	0.00	0.00
P.VII.6.	976 Dlouhodobé podmíněné závazky z přijatého kolaterálu	0.00	0.00

P.VII.7.	978 Krátkodobé podmíněné závazky vyplývající z právních předpisů a další činnosti moci zákonodárné, výkonné nebo soudní	0.00	0.00
P.VII.8.	979 Dlouhodobé podmíněné závazky vyplývající z právních předpisů a další činnosti moci zákonodárné, výkonné nebo soudní	0.00	0.00
P.VII.9.	981 Krátkodobé podmíněné závazky z poskytnutých garancí jednorázových	0.00	0.00
P.VII.10.	982 Dlouhodobé podmíněné závazky z poskytnutých garancí jednorázových	0.00	0.00
P.VII.11.	983 Krátkodobé podmíněné závazky z poskytnutých garancí ostatních	0.00	0.00
P.VII.12.	984 Dlouhodobé podmíněné závazky z poskytnutých garancí ostatních	0.00	0.00
P.VII.13.	985 Krátkodobé podmíněné závazky ze soudních sporů, správních řízení a jiných řízení	0.00	0.00
P.VII.14.	986 Dlouhodobé podmíněné závazky ze soudních sporů, správních řízení a jiných řízení	0.00	0.00
P.VIII.	Ostatní podmíněná aktiva a ostatní podmíněná pasiva a vyrovnávací účty	0.00	0.00
P.VIII.1.	991 Ostatní krátkodobá podmíněná aktiva	0.00	0.00
P.VIII.2.	992 Ostatní dlouhodobá podmíněná aktiva	0.00	0.00
P.VIII.3.	993 Ostatní krátkodobá podmíněná pasiva	0.00	0.00
P.VIII.4.	994 Ostatní dlouhodobá podmíněná pasiva	0.00	0.00
P.VIII.5.	999 Vyrovnávací účel k podrozvahovým účtům	0.00	0.00
		1354101.61	1281503.05

Příloha č. 5 - Příloha	
ZŠ a MŠ Drnholec , PO, IČ: 70282790	
sestavená k 2018-12-31 (v Kč, s přesností na dvě desetinná místa)	

A.5. - A.6. Textové přílohy

A.5.	Informace podle § 18 odst. 3 písm. b) zákona (TEXT)
IČ:70282790;Organizace je zapsána v obchodním rejstříku Krajský soud v Brně;spisová značka Pr 454;Zřizovatelem je Městys Drnholec.	

B.1.	Informace podle § 19 odst. 6 zákona (TEXT)
K podmíněnému nabytí právních účinků vkladu do katastru nemovitostí nedošlo.	

B.2.	Informace podle § 66 odst. 8 (TEXT)
Fondy a účelové zdroje k 31. 12. 2018 jsou kryté..	

B.3	Informace podle § 68 odst. 3 (ČÍSLO A TEXT)	0.00
K podmíněnému nabytí právních účinků vkladu do katastru nemovitostí nedošlo.		

Příloha č. 5 - Příloha	
ZŠ a MŠ Drnholec , PO, IČ: 70282790	
sestavená k 2018-12-31 (v Kč, s přesností na dvě desetinná místa)	

C. Doplňující informace k položkám rozvahy C.I.1. Jmění účetní jednotky a C.I.3. Transfery na pořízení dlouhodobého majetku

Číslo	Název	Stav k
C.1.	Zvýšení stavu transferů na pořízení dlouhodobého majetku za běžné účetní období	180361.00
C.2.	Snížení stavu transferů na pořízení dlouhodobého majetku ve věcné a časové souvislosti	515201.00

Příloha č. 5 - Příloha	
ZŠ a MŠ Drnholec, PO, IČ: 70282790	
sestavěná k 2018-12-31 (v Kč, s přesností na dvě desetinná místa)	

E.1.	Doplňující informace k položkám rozvahy (TEXT)	K položce
401	0003 Jmění účetní jednotky-fond oběžných aktiv Kč 111.464,41; 401 0324-Jmění účetní jednotky-pozemky Kč 140.267,00;401-Jmění účetní jednotky-dlouhodobý majetek Kč 2.361.912,48 (zůstatková cena)	C.I.1.
413	Rezervní fond tvořený ze zlepšeného výsledku hospodáření	C.II.3.
414	0000 Rezervní fond z ostatních titulů-finanční dar15.879,-;	C.II.4.

Příloha č. 5 - Příloha	
ZŠ a MŠ Drnholec, PO, IČ: 70282790	
sestavěná k 2018-12-31 (v Kč, s přesností na dvě desetinná místa)	

E.2.	Doplňující informace k položkám výkazu zisku a ztráty (TEXT)	K položce
	Přímé náklady na vzdělávání Kč 22.204.587,00; Příspěvky na záky poskytnuté zřizovatelem Kč 4.204.683,00;Šablony (33063) 507.722,96.	B.IV.2.

Příloha č. 5 - Příloha	
ZŠ a MŠ Drnholec, PO, IČ: 70282790	
sestavěná k 2018-12-31 (v Kč, s přesností na dvě desetinná místa)	

F. Doplnující informace k fondům účetní jednotky

Položka číslo	Název	Stav k
A.I.	412 - FKSP Počáteční stav fondu k 1. 1.	124734,50
A.II.	412 - FKSP Tvorba fondu	326840,24
A.II.1.	412 - FKSP Základní přídel	0,00
A.II.2.	412 - FKSP Splátky půjček na bytové účely poskytnutých do konce roku 1992	0,00
A.II.3.	412 - FKSP Náhrady škod a pojistná plnění od pojišťovny vztahující se k majetku pořízenému z fondu	0,00
A.II.4.	412 - FKSP Peněžní a jiné dary určené do fondu	0,00
A.II.5.	412 - FKSP Ostatní tvorba fondu	257480,00
A.III.	412 - FKSP Čerpání fondu	0,00
A.III.1.	412 - FKSP Půjčky na bytové účely	0,00
A.III.2.	412 - FKSP Sravování	52110,00
A.III.3.	412 - FKSP Rekreace	110410,00
A.III.4.	412 - FKSP Kultura, tělovýchova a sport	73392,00
A.III.5.	412 - FKSP Sociální výpomoci a půjčky	0,00
A.III.6.	412 - FKSP Poskytnuté peněžní dary	17499,00
A.III.7.	412 - FKSP Uhrada příspěvku na penzijní připojištění	0,00
A.III.8.	412 - FKSP Uhrada částí pojistného na soukromé životní pojištění	0,00
A.III.9.	412 - FKSP Ostatní užití fondu	4069,00
A.IV.	412 - FKSP Konečný stav fondu	194094,74

D.I.	413.4 - REZ. Počáteční stav fondu k 1. 1.	553799,55
D.II.	413.4 - REZ. Tvorba fondu	1265771,79
D.II.1.	413.4 - REZ. Zlepšený výsledek hospodáření	1265771,79
D.II.2.	413.4 - REZ. Nespotřebované dotace z rozpočtu Evropské unie	0,00
D.II.3.	413.4 - REZ. Nespotřebované dotace z mezinárodních smluv	0,00
D.II.4.	413.4 - REZ. Peněžní dary - účelové	0,00
D.II.5.	413.4 - REZ. Peněžní dary - neúčelové	0,00
D.II.6.	413.4 - REZ. Ostatní tvorba	947489,88
D.III.	413.4 - REZ. Čerpání fondu	0,00
D.III.1.	413.4 - REZ. Uhrada zhoršeného výsledku hospodáření	0,00
D.III.2.	413.4 - REZ. Uhrada sankcí	0,00
D.III.3.	413.4 - REZ. Posílení fondu investic se souhlasem zřizovatele	0,00
D.III.4.	413.4 - REZ. Časové překlenutí dočasného nesouladu mezi výnosy a náklady	947489,88
D.III.5.	413.4 - REZ. Ostatní čerpání	872081,46
D.IV.	413.4 - REZ. Konečný stav fondu	

F.I.	416 - INV.	Počáteční stav fondu k 1. 1.		1597523.25
F.II.	416 - INV.	Tvorba fondu		443179.00
F.II.1.	416 - INV.	Peněžní prostředky ve výši odpisů hmotného a nehmotného dlouhodobého majetku prováděné podle zřizovatelem schváleného odpisového plánu		443179.00
F.II.2.	416 - INV.	Investiční příspěvek z rozpočtu zřizovatele		0.00
F.II.3.	416 - INV.	Investiční dotace ze státních fondů a jiných veřejných rozpočtů		0.00
F.II.4.	416 - INV.	Ve výši příjmů z prodeje svěřeného dlouhodobého hmotného majetku		0.00
F.II.5.	416 - INV.	Peněžní dary a příspěvky od jiných subjektů		0.00
F.II.6.	416 - INV.	Ve výši příjmů z prodeje majetku ve vlastnictví příspěvkové organizace		0.00
F.II.7.	416 - INV.	Prevody z rezervního fondu		0.00
F.III.	416 - INV.	Čerpání fondu		0.00
F.III.1.	416 - INV.	Pořízení a technické zhodnocení hmotného a nehmotného dlouhodobého majetku, s výjimkou drobného hmotného a nehmotného dlouhodobého majetku		0.00
F.III.2.	416 - INV.	Uhrada investičních úvěrů nebo půjček		0.00
F.III.3.	416 - INV.	Odvod do rozpočtu zřizovatele		0.00
F.III.4.	416 - INV.	Navyšení peněžních prostředků určených na financování údržby a oprav majetku, který příspěvková organizace používá pro svou činnost		0.00
F.IV.	416 - INV.	Konečný stav fondu		2040702.25

Příloha č. 5 - Příloha			
ZŠ a MŠ Drnholec, PO, IČ: 70282790			
sestavěná k 2018-12-31 (v Kč, s přesností na dvě desetinná místa)			

Doplňující informace k položce A.II.

Stavby

Číslo položky	Název položky	Období běžné brutto	Období běžné korekce	Období běžné netto	Období minulé
G.	Stavby	58980445.24	43323898.00	15656547.24	16017195.24
G.1.	Bytové domy a bytové jednotky	0.00	0.00	0.00	0.00
G.2.	Budovy pro služby obyvatelstvu	0.00	0.00	0.00	0.00
G.3.	Jiné nebytové domy a nebytové jednotky	0.00	0.00	0.00	0.00
G.4.	Komunikace a veřejné osvětlení	0.00	0.00	0.00	0.00
G.5.	Jiné inženýrské sítě	0.00	0.00	0.00	0.00
G.6.	Ostatní stavby	58980445.24	43323898.00	15656547.24	16017195.24

Pozemky

Číslo položky	Název položky	Období běžné brutto	Období běžné korekce	Období běžné netto	Období minulé
H.	Pozemky	140267.00	0.00	140267.00	140267.00
H.1.	Stavební pozemky	0.00	0.00	0.00	0.00
H.2.	Lesní pozemky	0.00	0.00	0.00	0.00
H.3.	Zahrady, pastviny, louky, rybníky	0.00	0.00	0.00	0.00
H.4.	Zastavěná plocha	0.00	0.00	0.00	0.00
H.5.	Ostatní pozemky	140267.00	0.00	140267.00	140267.00

Příloha č. 5 - Příloha			
ZŠ a MŠ Drnholec, PO, IČ: 70282790			
sestavěná k 2018-12-31 (v Kč, s přesností na dvě desetinná místa)			

I. Doplňující informace k položce A.II.4. Náklady z přecenění reálnou hodnotou výkazu zisku a ztráty

Číslo	Název	Účet	Běžné období	Minulé období
I.	Náklady z přecenění reálnou hodnotou	564	0.00	0.00
I.1.	Náklady z přecenění reálnou hodnotou majetku určeného k prodeji podle § 64	564	0.00	0.00
I.2.	Ostatní náklady z přecenění reálnou hodnotou	564	0.00	0.00

Příloha č. 5 - Příloha			
ZŠ a MŠ Drnholec, PO, IČ: 70282790			
sestavěná k 2018-12-31 (v Kč, s přesností na dvě desetinná místa)			

J. Doplňující informace k položce B.II.4. Výnosy z přecenění reálnou hodnotou výkazu zisku a ztráty

Číslo	Název	Účet	Běžné období	Minulé období
J.	Výnosy z přecenění reálnou hodnotou	664	0.00	0.00
J.1.	Výnosy z přecenění reálnou hodnotou majetku určeného k prodeji podle § 64	664	0.00	0.00
J.2.	Ostatní výnosy z přecenění reálnou hodnotou	664	0.00	0.00

Základní škola a mateřská škola Drnholec,
okres Brno-venkov, příspěvková organizace

Svatoplukova 277/2, 691 83 Drnholec

DIČ: CZ70282790

Tel.: 519 281

Mgr. J. Hladík

Předkládá organizace: Základní škola a mateřská škola Drnholec, okres Břeclav, příspěvková organizace, Svatoplukova 277/2,
691 83 Drnholec
DIČ: CZ70282790
IČ: 70282790

Návrh na rozdělení hospodářského výsledku za rok 2018

Hospodářský výsledek ve schvalovacím řízení			
HV z hlavní činnosti - zisk	257 714,59 Kč	Úhrada ztráty za předchozí léta	- Kč
Zlepšený HV z doplňkové činnosti	49 994,38 Kč	Příděl do fondu odměn	- Kč
		Příděl do rezervního fondu	307 708,97 Kč
HV - celkem - zisk	307 708,97 Kč	Celkem příděly	307 708,97 Kč

Hospodářský výsledek - zisk -

bude použit na příděl do rezervního fondu.

Sestavil dne 14. 2. 2019
jméno: Zdenka Dubšová

podpis: 

jméno ředitelky: RNDr. Jana Kalandrová

podpis ředitelky: 

Vyjádření zřizovatele:

Schváleno Radou/zastupitelstvem
městyse Drnholec

dne: 18. 02. 2019

usn.č.: 61/K

Město DRNHOLEC
691 83 DRNHOLEC
okres Břeclav ②

Základní škola a mateřská škola Drnholec,
okres Břeclav, příspěvková organizace
Svatoplukova 277/2, 691 83 Drnholec
DIČ: CZ70282790
Tel.: 519 519 281

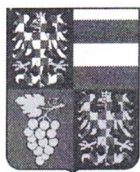

Krajský úřad Jihomoravského kraje
Odbor kontrolní a právní - oddělení přezkumu obcí
Žerotínovo nám. 3
601 82 Brno

SpZn.: S - JMK 62088/2018 OKP
Č. j.: JMK/2019

Z P R Á V A

o výsledku přezkoumání hospodaření za rok 2018

městysu DRNHOLEC, okres Břeclav

Zpráva o výsledku přezkoumání hospodaření byla vypracována na základě **Zápisu z dílčího přezkoumání hospodaření**, které proběhlo ve dnech 15. října do 16. října 2018 a na základě **výsledku konečného přezkoumání hospodaření**, které se uskutečnilo ve dne 25. března do 26. března 2019. Přezkoumání hospodaření proběhlo na základě ustanovení § 42 zákona č. 128/2000 Sb., o obcích a v souladu se zákonem č. 420/2004 Sb., o přezkoumávání hospodaření územních samosprávných celků a dobrovolných svazků obcí (dále jen zákon o přezkoumávání hospodaření).

Místo provedení přezkoumání:

Úřad městysu Drnholec
Kostelní 368, 691 83 Drnholec

Přezkoumání vykonal:

Kontrolor pověřený řízením přezkoumání:

Ing. Renata Halámková

Kontrolor:

Bc. Eva Zavřelová
Lenka Kosmáková

Pověření k přezkoumání hospodaření ve smyslu § 5 zákona o přezkoumávání hospodaření vydala JUDr. Dagmar Dorovská – pověřena vedením odboru kontrolního a právního Krajského úřadu Jihomoravského kraje.

Při přezkoumání byli přítomni:

Jan Ivičič - starosta

Marie Ligasová - účetní

Předmět přezkoumání:

Předmětem přezkoumání hospodaření jsou oblasti hospodaření uvedené v § 2 odst. 1 a 2 zákona o přezkoumávání hospodaření, posouzené podle hledisek uvedených v § 3 tohoto zákona. Přezkoumání hospodaření bylo vykonáno výběrovým způsobem.

Při posuzování jednotlivých právních úkonů se vychází ze znění právních předpisů platných ke dni uskutečnění tohoto úkonu.

Podle ustanovení § 2 odst. 3 zákona o přezkoumávání hospodaření nebyly předmětem přezkoumání údaje, na které se vztahuje povinnost mlčenlivosti podle daňového řádu.

Přezkoumání hospodaření bylo zahájeno dne 21. září 2018, a to doručením písemného oznámení územnímu celku nejpozději 5 dnů přede dnem realizace výkonu přezkoumání.

A. Výsledek přezkoumání

I. Při přezkoumání hospodaření byly zjištěny chyby a nedostatky uvedené v ustanovení § 10 odst. 3 písm. c) zákona o přezkoumávání hospodaření.

Přehled zjištěných chyb a nedostatků v členění dle ustanovení § 2 odst. 1 a 2 zákona o přezkoumávání hospodaření:

§ 2 odst. 1 písm. a) plnění příjmů a výdajů rozpočtu včetně peněžních operací, týkajících se rozpočtových prostředků

- Rada městyse na svém zasedání konaném dne 11. 6. 2018 pod bodem 5 projednala žádost TJ Jevišovka o poskytnutí dotace na činnost ve výši 1 mil. Kč. Rada konstatovala, že dotace z rozpočtu městyse byly již přiděleny a není nadále s obdobnou dotací počítáno. **Rada městyse nepostupovala v souladu s ustanovením § 102 odst. 3 zákona 128/2000 Sb., o obcích**, kde mimo jiné uvedeno, že rada obce zabezpečuje rozhodování ostatních záležitostí patřících do samostatné působnosti obce, pokud nejsou vyhrazeny zastupitelstvu obce a **dle § 85 písm. c) zákona 128/2000 Sb., o obcích**, kde je zastupitelstvu obce vyhrazeno poskytování dotací a návratných finančních výpomocí nad 50 000 Kč v jednotlivém případě fyzickým nebo právnickým osobám a uzavření veřejnoprávních smluv o jejich poskytnutí

§ 2 odst. 2 písm. a) nakládání a hospodaření s majetkem ve vlastnictví územního celku

- Dne 26. 2. 2018 projednávala Rada městyse pod bodem 2 žádost o prodej pozemku za účelem zřízení zahrady na p.č. 213 a 210/4. Rada městyse po projednání přijala následující usnesení č. 73/2 ve znění : Rada neschvaluje záměr prodeje pozemků p.č. 213 a 210/4 kú Drnholec. Zastupitelstvo městyse o uvedené žádosti dle předložených zápisů ze zasedání zastupitelstva městyse vůbec nejednalo. **Došlo k porušení § 85 písm. a) zákona č. 128/2000 Sb., o obcích, neboť dle uvedeného ustanovení je vyhrazeno rozhodování o převodu hmotných nemovitých věcí pouze zastupitelstvu obce.**

II. Při přezkoumání hospodaření byly zjištěny následující chyby a nedostatky, které nemají závažnost nedostatků uvedených v ustanovení § 10 odst. 3 písm. c) zákona o přezkoumávání hospodaření.

Přehled zjištěných chyb a nedostatků v členění dle ustanovení § 2 odst. 1 a 2 zákona o přezkouvání hospodaření:

§ 2 odst. 2 písm. c) zadávání a uskutečňování veřejných zakázek, s výjimkou úkonů a postupů přezkoumaných orgánem dohledu podle zvláštního právního předpisu

- Městys Drnholec uzavřel se zhotovitelem Stavba a údržba silnic s.r.o. dne 21. 5. 2018 Dodatek č. 1 ke Smlouvě o dílo ze dne 10. 11. 2017 na veřejnou zakázku malého rozsahu na akci "Chodník na ulici Wolkerova, Drnholec" (cena díla ve výši 2.629.439,12 Kč, schváleno RM dne 14. 5. 2018 viz usnesení č. 77/4) Kontrolou bylo zjištěno, že na profilu zadavatele byl Dodatek č. 1 zveřejněn až dne 17. 10. 2018. **Městys nepostupoval v souladu s ustanovením § 219 odst. 1 zákona č. 134/2016 Sb., o zadávání veřejných zakázek**, kde je mimo jiné uvedeno, že veřejný zadavatel uveřejní na profilu zadavatele smlouvu uzavřenou na veřejnou zakázku včetně všech jejích změn a dodatků, jejíž cena přesáhne 500.000,-- Kč bez daně z přidané hodnoty, a to do 15 dnů od jejich uzavření.

B. Plnění opatření k odstranění nedostatků zjištěných

I. při přezkoumání hospodaření územního celku za předcházející roky

Při přezkoumání hospodaření za předcházející roky nebyly zjištěny chyby a nedostatky nebo tyto nedostatky byly již napraveny.

II. při předcházejícím dílčím přezkoumání

Při předcházejícím dílčím přezkoumání hospodaření byly zjištěny následující chyby a nedostatky:

- Rada městyse schválila na svém zasedání dne 23. 4. 2018 usnesením č. 76/2 rozpočet své příspěvkové organizace Základní školy a mateřské školy Drnholec (plán výnosů a nákladů vyhotovený dne 3. 4. 2018). Pro první měsíce rozpočtového roku 2018 nebylo příspěvkové organizaci schváleno finanční hospodaření. Městys nepostupoval v souladu s ustanovením § 28 odst. 1 a 2 zákona č. 250/2000 Sb., o rozpočtových pravidlech územních rozpočtů, kde je mimo jiné uvedeno, že příspěvková organizace sestavuje rozpočet a střednědobý výhled rozpočtu, které schvaluje její zřizovatel, a rozpočet příspěvkové organizace je plán výnosů a nákladů na rozpočtový rok, jímž se řídí financování činnosti příspěvkové organizace. Rozpočtový rok je shodný s kalendářním rokem. **Rada městyse Drnholec na své 3. schůzi dne 17. 12. 2018 v bodě 2) schválila příspěvkové organizaci Základní škola a mateřská škola Drnholec Rozpočet na rok 2019 a Střednědobý výhled rozpočtu na období 2020 - 2021. Napraveno.**
- Účetním dokladem č. 040984 ze dne 3. 4. 2018 byl zařazen do majetku obce na účet 031.0302 pozemek p.č. 1889/70 o výměře 147 m² v pořizovací ceně 4.410,- Kč. Tato hodnota byla uvedena jako dohodnutá cena v uzavřené kupní smlouvě č. KS/03/2018 ze dne 3. 4. 2018. Účetní jednotka vynaložila i další náklady související s pořízením pozemku, a to správní poplatek ve výši 1.000,- Kč (účetní doklad č. 040988 ze dne

3. 4. 2018) a geometrický plán č. 1430-020/2018 ve výši 6.050,- Kč (účetní doklad č. 010413 ze dne 15. 3. 2018), které nebyly zaúčtovány do pořizovací ceny pozemku. Nebylo respektováno ustanovení § 55 odst. 1 písm. a) vyhlášky č. 410/2009 Sb., kterou se provádějí některá ustanovení zákona č. 563/1991 Sb., o účetnictví, pro některé vybrané účetní jednotky, kdy územní celek chybně vymezil náklady související s pořízením dlouhodobého hmotného majetku. Tentýž nedostatek byl zjištěn u nákupu pozemku p.č. 1957/2 o výměře 15 m², kdy do pořizovací ceny pozemku nebyly rovněž náklady související s pořízením pozemku, a to správní poplatek za návrh na vklad a náklady na pořízení geometrického plánu. **Dokladem číslo 080021 ze dne 1. 10. 2018 byly k nákupům pozemků p.č. 1957/2 a 1889/70 zapojeny vedlejší pořizovací náklady v celkové výši 14 100,- Kč. Napraveno.**

- Rada městyse na svém zasedání konaném dne 11. 6. 2018 pod bodem 5 projednala žádost TJ Jevišovka o poskytnutí dotace na činnost ve výši 1 mil. Kč. Rada konstatovala, že dotace z rozpočtu městyse byly již přiděleny a není nadále s obdobnou dotací počítáno. Rada městyse nepostupovala v souladu s ustanovením § 102 odst. 3 zákona 128/2000 Sb., o obcích, kde mimo jiné uvedeno, že rada obce zabezpečuje rozhodování ostatních záležitostí patřících do samostatné působnosti obce, pokud nejsou vyhrazeny zastupitelstvu obce a dle § 85 písm. c) zákona 128/2000 Sb., o obcích, kde je zastupitelstvu obce vyhrazeno poskytování dotací a návratných finančních výpomocí nad 50 000 Kč v jednotlivém případě fyzickým nebo právnickým osobám a uzavření veřejnoprávních smluv o jejich poskytnutí **Městys Drnholec přijal systémové nápravné opatření , aby se uvedený nedostatek již neopakoval. Dodržování systémového nápravného opatření bude předmětem kontroly roku 2019.**
- Dne 26. 2. 2018 projednávala Rada městyse pod bodem 2 žádost o prodej pozemku za účelem zřízení zahrady na p.č. 213 a 210/4. Rada městyse po projednání přijala následující usnesení č. 73/2 ve znění : Rada neschvaluje záměr prodeje pozemků p.č. 213 a 210/4 kú Drnholec. Zastupitelstvo městyse o uvedené žádosti dle předložených zápisů ze zasedání zastupitelstva městyse vůbec nejednalo. Došlo k porušení § 85 písm. a) zákona č. 128/2000 Sb., o obcích, neboť dle uvedeného ustanovení je vyhrazeno rozhodování o převodu hmotných nemovitých věcí pouze zastupitelstvu obce. **Městys Drnholec přijal systémové nápravné opatření, aby se uvedený nedostatek již neopakoval. Dodržování systémového nápravného opatření bude předmětem kontroly roku 2019.**
- Městys Drnholec uzavřel kupní smlouvu č. KS/04/2018 dne 2. 8. 2018 na převod vlastnického práva k bytové jednotce č. 558/2 včetně spoluvlastnického podílu ve výši 1/6 na společných částech budovy č.p. 558 a spoluvlastnického podílu ve výši 1/6 na pozemku p.č. 424/4. Účetní jednotka dnem návrhu na vklad účetním dokladem č. 100023 ze dne 6. 8. 2018 vyřadila prodaný byt z majetku obce, o vyřazení části pozemku účtováno nebylo. Tímto došlo k porušení ustanovení § 2 odst. 1 zákona č. 563/1991 Sb, o účetnictví, kde je mimo jiné uvedeno, že účetní jednotky účtují o stavu a pohybu majetku. Tentýž nedostatek byl zjištěn i u ostatních prodaných bytů v bytových domech č.p. 558 a 559 prodaných v letech 2016 a 2017. **Dokladem číslo 080023 ze dne 31. 10. 2018 byl řádně vyřazen pozemek 424/4 a vyřazeny i pozemky u prodaných bytů**

v předešlých letech na pozemku 424/5 (kde v majetku Městysu zůstává 1/6). Bylo přijato systémové nápravné opatření, aby se uvedený nedostatek již neopakoval. Napraveno.

- Městys Drnholec uzavřel se zhotovitelem Stavba a údržba silnic s.r.o. dne 21. 5. 2018 Dodatek č. 1 ke Smlouvě o dílo ze dne 10. 11. 2017 na veřejnou zakázku malého rozsahu na akci "Chodník na ulici Wolkerova, Drnholec" (cena díla ve výši 2.629.439,12 Kč, schváleno RM dne 14. 5. 2018 viz usnesení č. 77/4) Kontrolou bylo zjištěno, že na profilu zadavatele má městys zveřejněnu pouze Smlouvu o dílo ze dne 10. 11. 2017 a Dodatek č. 2 ze dne 4. 10. 2018. Městys nepostupoval v souladu s ustanovením § 219 odst. 1 zákona č. 134/2016 Sb., o zadávání veřejných zakázek, kde je mimo jiné uvedeno, že veřejný zadavatel uveřejní na profilu zadavatele smlouvu uzavřenou na veřejnou zakázku včetně všech jejích změn a dodatků, jejíž cena přesáhne 500.000,-- Kč bez daně z přidané hodnoty, a to do 15 dnů od jejich uzavření. **Kontrolou profilu zadavatele bylo zjištěno, že uvedený dodatek byl zveřejněn dne 17. 10. 2018. Obec přijala systémové nápravné opatření, aby se uvedený nedostatek již neopakoval. Toto opatření bylo ověřeno na Dodatku č. 3 k uvedené smlouvě o dílo podepsaným dne 19. 12. 2018 a zveřejněného dne 19. 12. 2018. Napraveno.**
- K 31. 12. 2017 městys zaúčtoval předpis daně z příjmu právnických osob a to ve výši 1 649 960 Kč. Městys do datové schránky Finančního úřadu v Mikulově podal prostřednictvím daňového poradce dne 15. 6. 2018 daňové přiznání za rok 2017, zaúčtování výnosů při podání daňového přiznání nebylo provedeno. Městys nepostupoval v souladu s § 2 odst. 1 zákona č. 563/1991 Sb., o účetnictví, kde je stanoveno, že účetní jednotky, které vedou účetnictví v plném rozsahu, nebo ve zjednodušeném rozsahu, účtují podvojnými zápisy o stavu a pohybu majetku a jiných aktiv, závazků včetně dluhů a jiných pasiv, dále o nákladech a výnosech a o výsledku hospodaření. **Zaúčtování výnosů bylo provedeno dokladem číslo 100032 dne 1. 10. 2018. Kontrolou výkazu FIN 2-12 za měsíc říjen bylo zjištěno, že položka 1122 již vykazuje hodnotu předpisu daně z příjmu právnických osob za obec ve výši 1 659 080 Kč. Dále bylo přijato systémové nápravné opatření, aby se tento nedostatek již neopakoval. Napraveno.**
- Městys Drnholec předložil ke kontrole pokladní deník za období září 2018, který k datu 30. 9. 2018 vykazoval zůstatek 11.562,- Kč. Kontrolou však bylo zjištěno, že výkaz Hlavní kniha účetnictví sestavená za období 9/2018 vykazuje na účtu 261.0100 Pokladna zůstatek ve výši 11.559,- Kč. Tímto postupem došlo k porušení ustanovení § 33a odst. 1 zákona č. 563/1991 Sb., o účetnictví, dle kterého se za průkazný účetní záznam považuje pouze účetní záznam, jehož obsah je prokázán přímo porovnáním se skutečností, kterou tento záznam prokazuje. **Dokladem číslo 080020 ze dne 2. 10. 2018 bylo sníženo zaúčtování pokladního dokladu číslo 041195 ze dne 2. 5. 2018 a to ve výši 3,- Kč. Doklad byl podložen částkou 357 Kč, ale v pokladním deníku zaúčtována částka 360 Kč. Napraveno.**

C. Závěr

I. Při přezkoumání hospodaření městyse Drnholec za rok 2018

byly zjištěny chyby a nedostatky
uvedené v ustanovení § 10 odst. 3 písm. c) zákona o přezkoumávání hospodaření, a to

Nedostatky, spočívající v překročení působnosti územního celku stanovených zvláštními právními předpisy

- Rada obce rozhodla o záležitosti vyhrazené zastupitelstvu obce
- Zastupitelstvo obce nerozhodlo o převodu hmotných nemovitých věcí

byly zjištěny chyby a nedostatky,
které nemají závažnost nedostatků uvedených v § 10 odst. 3 písm. c)
zákona o přezkoumávání hospodaření, a to:

- Zadavatel neuveřejnil na profilu zadavatele smlouvu uzavřenou na veřejnou zakázku včetně všech jejích změn a dodatků v souladu se zákonem.

II. Upozornění na případná rizika, která lze dovodit ze zjištěných chyb a nedostatků, která mohou mít negativní dopad na hospodaření územního celku v budoucnu:

- Při přezkoumání hospodaření za rok 2018 nebyla zjištěna žádná závažná rizika, která by mohla mít negativní dopad na hospodaření územního celku v budoucnosti.

III. Poměrové ukazatele zjištěné při přezkoumání hospodaření:

- a) podíl pohledávek na rozpočtu územního celku 2,74 %
- b) podíl závazků na rozpočtu územního celku 4,04 %
- c) podíl zastaveného majetku na celkovém majetku územního celku 0,82 %

IV. Ověření poměru dluhu územního celku k průměru jeho příjmů za poslední 4 rozpočtové roky podle právního předpisu upravujícího rozpočtovou odpovědnost:

Dluh městyse Drnholec k 31. 12. 2018 nepřekročil 60 % průměru příjmů za poslední 4 rozpočtové roky.

Drnholec, dne 26. března 2019

Jména a podpisy kontrolorů zúčastněných na konečném dílčím přezkoumání - za Krajský úřad Jihomoravského kraje

Ing. Renata Halámková

.....
kontrolor pověřený řízením přezkoumání

.....
podpis kontrolora pověřeného řízením přezkoumání

Bc. Eva Zavřelová

.....
kontrolor

.....
podpis kontrolora

Lenka Kosmáková

.....
kontrolor

.....
podpis kontrolora

P o u č e n í

Tato zpráva o výsledku přezkoumání hospodaření je současně i návrhem zprávy o výsledku přezkoumání hospodaření, a je možno ke zjištění v ní uvedené podat písemné stanovisko ve lhůtě do 15 dnů ode dne předání návrhu zprávy kontrolorovi pověřenému řízením přezkoumání. Konečným zněním zprávy se tento návrh stává okamžikem marného uplynutí lhůty, stanovené v § 6 odst. 1 písm. d) zákona o přezkoumávání hospodaření, k podání písemného stanoviska kontrolorovi pověřenému řízením přezkoumání.

Zpráva se vyhotovuje ve dvou stejnopisech, přičemž se jeden stejnopis předává zástupci kontrolovaného subjektu a druhý stejnopis se zakládá do příslušného spisu krajského úřadu.

Územní celek je ve smyslu ustanovení § 13 odst. 1 písm. b) zákona o přezkoumávání hospodaření povinen přijmout opatření k nápravě chyb a nedostatků uvedených v této zprávě o výsledku přezkoumání hospodaření a podat o tom písemnou informaci krajskému úřadu, a to nejpozději do 15 dnů po projednání této zprávy spolu se závěrečným účtem v orgánech územního celku.

Územní celek je dále ve smyslu ustanovení § 13 odst. 2 zákona o přezkoumávání hospodaření povinen v informacích podle ustanovení § 13 odst. 1 písm. b) téhož zákona uvést lhůtu, ve které podá krajskému úřadu písemnou zprávu o plnění přijatých opatření a v této lhůtě krajskému úřadu uvedenou zprávu zaslat.

Nesplněním těchto povinností se územní celek dopustí přestupku podle ustanovení § 14 odst. 1 písm. b) a c) zákona o přezkoumávání hospodaření. Za přestupek lze uložit pokutu do 50.000 Kč.

Zpráva o výsledku přezkoumání hospodaření byla v souladu s ustanovením § 11 zákona o přezkoumávání hospodaření projednána a jeden výtisk převzal starosta městyse Drnholec. Nedílnou součástí zprávy je seznam přezkoumávaných písemností uvedených v příloze.

Poslední kontrolní úkon, tj. ukončení kontroly na místě, byl učiněn dne 26. března 2019. Zástupci územního celku prohlašují, že poskytli pravdivé a úplné informace o předmětu přezkoumání a o okolnostech vztahujících se k němu.

Jan Ivičič

.....
starosta městyse



.....
podpis starosty městyse

Marie Ligasová

.....
účetní

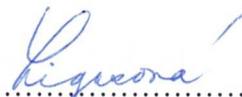

.....
podpis účetní

Městys DRNHOLEC
691 83 DRNHOLEC
okres Břeclav ②

Příloha ke Zprávě o výsledku přezkoumání hospodaření za rok 2018

Při přezkoumání hospodaření byly přezkoumány následující písemnosti:

- Zásady pro hospodaření městyse Drnholec v období rozpočtového provizoria 2018
- Rozpočtové opatření č. 1/2018 až 3/2018, Rozpočtové opatření č. 4/2018, Evidence rozpočtových opatření
- Návrh rozpočtu na rok 2018, Schválený rozpočet na rok 2018
- Rozpočet příspěvkové organizace Základní školy a mateřské školy Drnholec
- Střednědobý výhled rozpočtu na období 2019 - 2020
- Návrh závěrečného účtu za rok 2017, Schválený závěrečný účet za rok 2017
- Dohoda o odpovědnosti dle zák. č. 262/2006 Sb. (zákoník práce) v platném znění ze dne 1. 11. 2010 pro pokladníka
- Evidenční karta majetku č.1679 - Rozhlas - varovný, informační a výstražný systém městyse
- Plán inventur na rok 2018, Inventurní soupisy majetku a závazků, Inventarizační zpráva
- Základní škola a mateřská škola Drnholec, okres Břeclav, příspěvková organizace - plán inventur pro rok 2018, inventurní soupisy majetku a závazků k 31. 12. 2018 a Inventarizační zpráva o provedení řádné inventarizace majetku a závazků dle stavu ke dni 31. 12. 2018
- Mzdové listy pracovníků s os. č. 4, 5, 52 za rok 2018
- Mzdové listy zaměstnanců s os. č. 22, 32, 88 a 102 za rok 2018
- Odměňování členů zastupitelstva za leden-září 2018
- Odměňování členů zastupitelstva za říjen až prosinec 2018
- Pokladní deník za období od 01. 09. 2018 do 30. 09. 2018
- Dohoda o provedení práce s pracovníkem os.č. 4 ze dne 20. 12. 2017
- Dohoda o provedení práce s pracovníkem os. č. 5 ze dne 3. 1. 2018, 12. 3. 2018, 28. 6. 2018, 1. 10. 2018, 20. 12. 2018 (distribuce občasníku)
- Dohoda o provedení práce s pracovníkem os. č. 52 ze dne 1. 12. 2018 (kronika)
- Veřejnoprávní smlouva o poskytnutí dotace z rozpočtu Městyse Drnholec č. D/01/2018, příjemce TJ Dynamo Drnholec, z.s.
- Žádost o poskytnutí dotace z rozpočtu Městyse Drnholec na rok 2018, žadatel TJ Dynamo Drnholec, z.s.
- Veřejnoprávní smlouva o poskytnutí dotace z rozpočtu Městyse Drnholec, příjemce Aktivní důchod v Drnholci z.s.
- Žádost o poskytnutí dotace z rozpočtu Městyse Drnholec, žadatel Aktivní důchod v Drnholci z.s.
- Registrace akce a rozhodnutí o poskytnutí dotace č. 115D312040321 na akci "Vybudování varovného, informačního a výstražného systému městyse Drnholec a zpracování digitálního povodňového plánu", poskytovatel Ministerstvo životního prostředí
- Rozhodnutí Ministerstva vnitra GŘ HZS ČR o poskytnutí dotace na Zabezpečení akceschopnosti jednotky požární ochrany
- Smlouva o poskytnutí dotace z rozpočtu Jihomoravského kraje č. JMK052584/18/OKH na akci "Pořízení výzbroje a výstroje pro jednotku SDH Drnholec"
- Smlouva č NP/01/2018 o zemědělském pachtu uzavřená dle § 2345 a násl. zákona č. 89/2012 Sb. občanského zákoníku ze dne 2. 5. 2018, pacht pozemku p.č. 8524/1
- Oznámení o záměru městyse Drnholec sjednat pacht na pozemek p.č. 8524/1
- Smlouva o nájmu pozemku č. NP/02/2018 ze dne 15. 6. 2018, pronájem pozemku p.č. 1438 o 179 m2
- Oznámení o záměru městyse Drnholec - pronájem pozemku p.č. 1438 o výměře 179 m2
- Veřejná zakázka na akci "Vybudování varovného, informačního a výstražného systému městyse Drnholec - část VIS a LVS" - Smlouva o dílo ze dne 4. 6. 2018, zhotovitel PWS Plus s.r.o.
- Kupní smlouva č. KS/02/2018 ze dne 26. 3. 2018, koupě pozemku p.č. 1957/9 o výměře 15 m2
- Vyrozumění o provedeném vkladu do KN ve věci sp.zn. V-2599/2018-704, koupě pozemku p.č. 1957/9
- Geometrický plán č. 1425-204/2017 ze dne 28. 12. 2017, dělení pozemku p.č. 1957/2 v k.ú. Drnholec
- Kupní smlouva č. KS/03/2018 ze dne 3. 4. 2018, koupě pozemku p.č. 1889/70 o výměře 147 m2
- Vyrozumění o provedeném vkladu do KN ve věci sp.zn. V-2598/2018-704, koupě pozemku p.č. 1889/70
- Geometrický plán č. 1430-020/2018 ze dne 2. 3. 2018, dělení pozemku p.č. 1889/7 v k.ú. Drnholec
- Kupní smlouva č. KS/04/2018 ze dne 2. 8. 2018, převod vlastnického práva k bytové jednotce č. 558/2, včetně spoluvlastnického podílu ve výši 1/6 na pozemku p.č. 424/4, jehož součástí je budova č.p. 558
- Oznámení o záměru městyse Drnholec - prodej bytů v bytových domech č.p. 558 a 559
- Výpis z katastru nemovitostí LV 1702 k datu 16. 10. 2018
- Vyrozumění o provedeném vkladu do katastru nemovitostí ve věci sp. zn. V-5612/2018-704
- Smlouva o zřízení věcného břemene č. VB 002/18 CH ze dne 18. 5. 2018, městys Drnholec jako oprávněný

- Příkazní smlouva na manažerské řízení projektu "Vybudování varovného, informačního a výstražného systému městyse Drnholec a zpracování digitálního povodňového plánu", příkazník MCI SERVIS s.r.o.
- Dodatek č. 1 ze dne 10. 7. 2018 k Příkazní smlouvě
- Dodatek č. 2 ze dne 9. 10. 2018 k Příkazní smlouvě
- Veřejná zakázka na akci "Vybudování varovného, informačního a výstražného systému Městyse Drnholec - část VOS a LVS" - předávací protokol o předání dokumentace o veřejné zakázce zpracovaný firmou zajišťovací výběrové řízení MCI SERVIS s.r.o. (zadávací dokumentace, výzva k podání nabídky, oznámení o jmenování členů komise, nabídky dodavatelů, protokol o otevírání nabídek, žádost o objasnění nabídky, protokol o posouzení splnění kvalifikace, protokol o hodnocení nabídek, zpráva o hodnocení nabídek, usnesení o rozhodnutí o výběru nejvhodnější nabídky firma - PWS Plus s.r.o.
- Protokol č. 2018/7 o výsledku veřejnosprávní kontroly na místě u Základní školy a Mateřské školy Drnholec, okres Břeclav, příspěvkové organizace ze dne 18. 7. 2018
- Zápis ze schůzí Rady městyse č. 71 až č. 84 za leden až září 2018, Zápis ze schůze Rady městyse č. 85 ze dne 3. 10. 2018, Zápis ze schůze Rady městyse č. 1 a 2 za listopad a prosinec 2018
- Zápis č. 16 ze zasedání Zastupitelstva městyse Drnholec ze dne 8. 3. 2018
- Zápis č. 17 ze zasedání Zastupitelstva městyse Drnholec ze dne 7. 6. 2018
- Zápis č. 18 ze zasedání Zastupitelstva městyse Drnholec ze dne 6. 9. 2018
- Zápis č. 1 ze zasedání Zastupitelstva městyse Drnholec ze dne 1. 11. 2018 (ustavující)
- Zápis č. 2 ze zasedání Zastupitelstva městyse Drnholec ze dne 13. 12. 2018
- Mimořádná inventarizace pokladní hotovosti ke dni 16. 10. 2018
- Výpis z usnesení Rady městyse Drnholec č. 78/6 konané dne 28. 5. 2018, poskytnutí mimořádného daru ve výši 20.000,- Kč fyzické osobě