

ZÁVĚREČNÝ ÚČET MĚSTYSE DRNHOLEC

ZA ROK 2017

podle § 17 zákona č. 250/2000 Sb., o rozpočtových pravidlech územních rozpočtů, ve znění pozdějších předpisů



Účetní jednotka	Městys Drnholec
Sídlo	Kostelní 368, Drnholec 691 83
IČO	00283142
DIČ	CZ00283142
Starosta městyse	Jan Ivičič

Obsah:

- 1) údaje o plnění rozpočtu příjmů a výdajů za rok 2017
- 2) Stav bankovních účtů k 31.12.2017
- 3) Účetní závěrka, výsledek hospodaření
- 4) Vyúčtování finančních vztahů ke státnímu rozpočtu a ostatním rozpočtům veřejné úrovně
- 5) Majetek, pohledávky a závazky městyse
- 6) Městys nemá hospodářskou činnost.
- 7) Příspěvkové organizace
- 8) Akcie ve vlastnictví obce
- 9) Členství v dobrovolných svazcích obcí a sdružení
- 10) Městys nezřídil ani nazaložil jinou právnickou osobu.
- 11) Trorba a použití peněžních fondů
- 12) Zpráva o výsledku přezkoumání hospodaření obce za rok 2017

Přílohy:

- Příloha č. 1 - FIN 2-12M
- Příloha č. 2 - rozvaha
- Příloha č. 3 - výkaz zisku a ztráty
- Příloha č. 4 - Příloha územního samosprávného celku
- Příloha č. 5 - Hlavní kniha
- Příloha č. 6 - Sestavy příspěvkové organizace Základní škola a mateřská škola Drnholec
- Příloha č. 7 - Závěrečná zpráva o výsledku přezkoumání hospodaření za rok 2017

1) Údaje o plnění rozpočtu příjmů a výdajů za rok 2017

PŘÍJMY

Příjmy	Schválený rozpočet	Rozpočet po změnách	Skutečnost	% plnění na RU
Daňové příjmy	25 717 500,00	26 155 500,00	29 858 443,75	114,16%
Nedaňové příjmy	3 368 800,00	3 476 000,00	3 791 117,48	109,07%
Kapitálové příjmy	5 740 000,00	5 751 800,00	6 990 963,00	121,54%
Přijaté transfery	6 822 900,00	8 244 000,00	4 098 393,45	49,71%
Příjmy celkem	41 649 200,00	43 627 300,00	44 738 917,68	

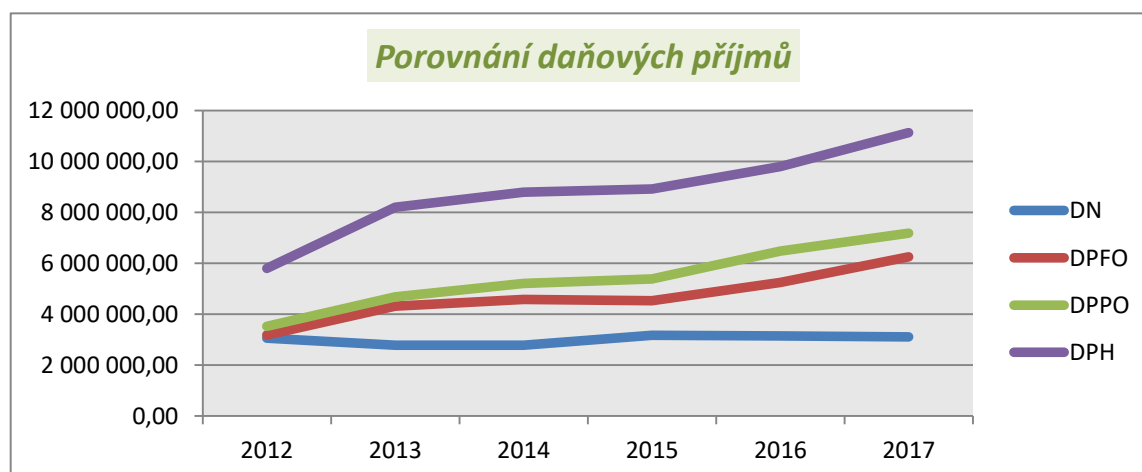

VÝDAJE

Výdaje	Schválený rozpočet	Rozpočet po změnách	Skutečnost	% plnění na RU
Běžné výdaje	22 048 800,00	25 096 700,00	23 041 822,36	91,81%
Kapitálové výdaje	28 550 000,00	27 480 200,00	1 571 030,00	5,72%
Výdaje celkem	50 598 800,00	52 576 900,00	24 612 852,36	

FINANCOVÁNÍ

Financování	Schválený rozpočet	Rozpočet po změnách	Skutečnost	% plnění na RU
Změna stavu krátkod. prostř. na bank. účtech	8 949 600,00	8 949 600,00	-20 126 065,32	-224,88%
Financování celkem	8 949 600,00	8 949 600,00	-20 126 065,32	

Údaje o hospodaření s majetkem a dalších finančních operací jsou uvedeny v roční účetní závěrce, ve výkazech rozvaha (příloha č.2), výkaz zisku a ztráty (příloha č.3), příloha ÚSC (příloha č.4), které jsou zveřejněny na elektronické úřední desce.

Podrobné čerpání rozpočtu podle rozpočtové skladby je uvedeno ve výkaze FIN 2-12 M Výkaz pro hodnocení plnění rozpočtu (příloha č.1)

Městys nemá žádné úvěry.

Zastupitelstvo městyse na svém zasedání dne 09.03.2017 v souladu s ustanovením § 84 odst. 2 písm. b) zákona č. 128/2000 Sb., o obcích, v platném znění schválilo rozpočet. V průběhu roku byl rozpočet upravován formou rozpočtových opatření. Dvakrát schvalovalo RO zastupitelstvo a na radě městyse se rozpočet upravil čtyřikrát. Došlo k celkovému zvýšení rozpočtu příjmů oproti schválenému rozpočtu o 1 978,10 tis. Kč, ke zvýšení r. výdajů o 1 978,10 tis. Kč.

2) Stav bankovních účtů k 31.12.2017

SU AU	Název peněžního ústavu	druh účtu	Číslo účtu	Stav k 31.12.2017
231 0010	Komerční banka, a.s.	základní bú	3225651/0100	42 345 790,16
231 0200	Česká národní banka	bú ČNB - základní	94-2919651/0710	8 708 582,49
231 0201	Česká národní banka	bú ČNB - dotační	2006-2919651/0710	2 684,00
231 xxxx	Celkem	základní bú ÚSC		51 057 056,65
236 0100	Komerční banka, a.s.	sociální fond	107-3225651/0100	98 044,88
236 xxxx	Celkem	běžné účty fondů ÚSC		98 044,88

3) Účetní závěrka, výsledek hospodaření

V souladu se zákonem č. 563/1991 Sb., o účetnictví, v platném znění, a dalšími souvisejícími právními předpisy byla provedena řádná roční účetní závěrka Městyse Drnholec k 31.12.2017. V termínech stanovených vyhláškou byly zpracovány požadované účetní a finanční výkazy.

Městys je povinen se řídit vyhláškou č. 410/2009 Sb., která nabyla účinnosti 1.1.2010. Dle této vyhlášky městys také sleduje náklady a výnosy ze své hlavní činnosti. Náklady celkem 25 068,6 tis. Kč (v roce 2016 dosáhly výše celkem 22 435,4 tis. Kč) a výnosy celkem 42 442,3 tis. Kč (v roce 2016 činily výnosy 39 029,3 tis. Kč). Zastupitelstvo městyse schvaluje vypořádání hospodářského výsledku z hlavní činnosti městyse za rok 2017 takto: Zisk před zdaněním ve výši 17 680,8 tis. Kč převést na účet 432 – Nerozdělený zisk z minulých let.

4) Vyúčtování finančních vztahů ke státnímu rozpočtu a ostatním rozpočtům veřejné úrovně

Souhrnný finanční vztah (pol. 4112)

Jedná se o příspěvek na výkon státní správy, na žáka, matičnický úřad a stavební úřad. Do 31.12.2017 bylo přijato celkem 1 416 400 Kč. V roce 2016 bylo přijato 1 335 100 Kč. Příjem vzrostl o 81 300 Kč.

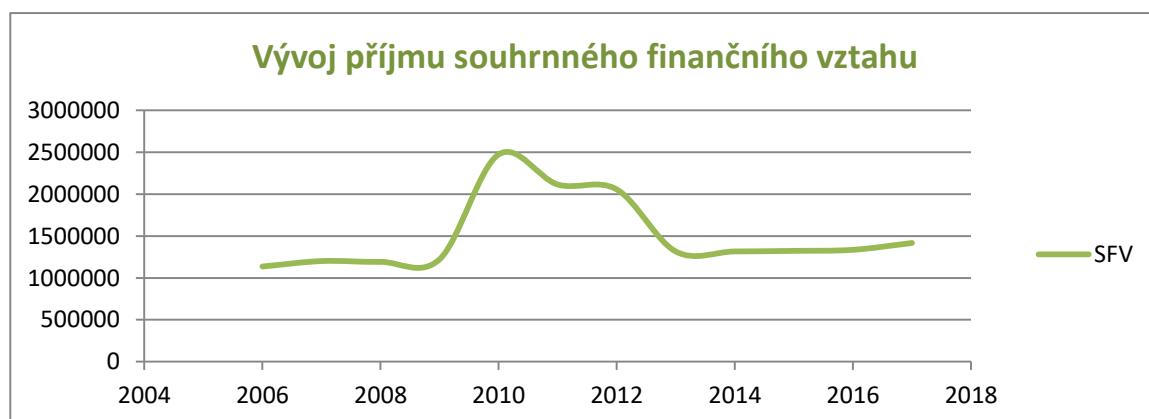

Transfery od obcí, účelové transfery od krajů a státu

ÚZ	Název	Výše transferu	Čerpání
98071	4111-volby do Poslanecké sněmovny Parlamentu ČR	48 182,00	32 208,50
13013	4116-mzdy VPP (ÚP a EU)	554 842,00	554 842,00
14004	4116-dotace na hasiče (MV-GŘ HZSČR)	203 673,00	196 429,00
33063	4116-průtoková dotace pro ZŠ a MŠ	655 642,20	655 642,20
13014	4122-průtoková dotace pro ZŠ a MŠ	13 172,25	13 172,25
551	4222-dotace na pořízení nové CAS (KÚ)	1 000 000,00	1 000 000,00
Celkem		2 475 511,45	2 452 293,95

Rozdíl: 23 217,50

Dotace byly řádně vyúčtovány. Rozdíl je u dotace na konání voleb do Poslanecké sněmovny Parlamentu ČR. Jedná se o vratku nevyčerpaných prostředků. Rozdíl je i u dotace na hasiče, ten tvoří uznatelné náklady z roku 2016.

Poskytnuté dotace z rozpočtu městyse**Neinvestiční transfery neziskovým a podobným organizacím**

Dotace byly řádně vyúčtovány.

Příjemce	Rozpočet	Výše v Kč	Vyčerpano	Vráceno	Plnění v %
Drnholecká chasa - údržba krojů	15 000,00	15 000,00	15 000,00	0,00	100,00%
TJ Dynamo Drnholec - provoz, údržba	200 000,00	200 000,00	200 000,00	0,00	100,00%
THAI BOX Drnholec - provozní	15 000,00	15 000,00	15 000,00	0,00	100,00%
SDH Drnholec - práce s mládeží	45 000,00	45 000,00	45 000,00	0,00	100,00%
Aktivní důchod v Drnholci - kulturní a sportovní akce	15 000,00	15 000,00	15 000,00	0,00	100,00%
Modelářský klub SMČR - provozní	10 000,00	10 000,00	10 000,00	0,00	100,00%
Římskokatolická farnost - opravy	40 000,00	40 000,00	40 000,00	0,00	100,00%
Dětský folklorní spolek JARABÁČEK - pracovní kroje, autobus	35 000,00	35 000,00	35 000,00	0,00	100,00%
TJ Jevišovka - provozní	30 000,00	30 000,00	30 000,00	0,00	100,00%
Malovaný kraj	10 000,00	3 000,00	3 000,00	0,00	100,00%
Sdružení obcí a měst	2 000,00	1 754,00	1 754,00	0,00	100,00%
Diecézní charita Brno	6 200,00	6 160,00	6 160,00	0,00	100,00%
Billiculum	10 000,00	0,00	0,00	0,00	0,00%
SMO ČR	5 300,00	5 357,20	5 357,20	0,00	100,00%
CELKEM	438 500,00	421 271,20	421 271,20	0,00	

Neinvestiční transfery veřejnoprávním subjektům

Příjemce	Rozpočet 2017	Vydáno 2017	plnění v %	Vydáno 2016	Vydáno rozdíl
MěÚ - výjezdy městské policie	14 800	4 800	32,43%	1 200	3 600
MěÚ - přestupková komise	40 000	30 000	75,00%	27 500	2 500
MěÚ - sociální poradenství	0	0		0	0
MěÚ celkem	54 800	34 800	63,50%	22 200	12 600

Příjemce	Rozpočet 2017	Vydáno 2017	plnění v %	Vydáno 2016	Vydáno rozdíl
DSO Mikulovsko - propagace	8 700	8 675	99,71%	10 525	-1 850
DSO Mikulovsko - členský příspěvek	52 100	52 050	99,90%	51 150	900
DSO celkem	60 800	60 725	99,88%	58 765	1 960
ZŠ a MŠ - provoz	4 505 000	4 504 683	99,99%	3 894 800	609 883
ZŠ a MŠ celkem	4 505 000	4 504 683	99,99%	3 894 800	609 883
ZŠ a MŠ - průtoková dotace	668 900	668 814	99,99%	40 648	628 167
ostatní celkem	668 900	668 814	99,99%	40 648	628 167
CELKEM	5 289 500	5 269 022		4 016 413	1 252 610

5) Majetek, pohledávky a závazky městyse

Majetek

Inventarizace majetku, pohledávek a závazků městyse Drnholec byla provedena na základě schváleného plánu inventur k 31.12.2017. Inventarizační zpráva byla vyhotovena dne 31.01.2018. Inventarizací nebyly zjištěny žádné rozdíly mezi skutečností a účetními stavy majetku.

Název účtu	Počáteční stav k 1.1.2017	přírůstek	úbytek	Konečný stav k 31.12.2017
018 DDNM	315 491,30	0,00	0,00	315 491,30
019 ostatní DNM	864 556,50	0,00	0,00	864 556,50
021 stavby	137 177 284,32	304 724,00	3 408 890,38	134 073 117,94
022 samost.movité věci	9 229 782,62	70 000,00	877 599,28	8 422 183,34
028 DDHM	6 414 062,85	310 152,41	0,00	6 724 215,26
031 pozemky	35 191 734,48	530 483,72	69 704,03	35 652 514,17
069 ostatní DFM	5 127 000,00	0,00	0,00	5 127 000,00
MAJETEK CELKEM	194 319 912,07	1 215 360,13	4 356 193,69	191 179 078,51

018 - drobný dlouhodobý nehmotný majetek

V roce 2017 nedošlo k žádnému přírůstku ani úbytku

019 - ostatní dlouhodobý nehmotný majetek

V roce 2017 nedošlo k žádnému přírůstku ani úbytku

021 - stavby

Přírůstkem je technické zhodnocení bytu 558/3 na ulici Hrušovanská v podobě etážového topení ve výši **38 811 Kč** a vybudování nového dětského hřiště za školkou na ulici Hrušovanská ve výši **265 913 Kč**.

Vyřazeno bylo 6 prodaných bytů na ulici Hrušovanská v ceně **3 337 648 Kč** a 6 ks vodovod. šachet při prodeji stavebních pozemku v lokalitě U Sýpky II v celkové výši **71 242,38 Kč**.

022 - Samostatné hmotné movité věci a soubory hmotných movitých věcí

V roce 2017 byl pořízen dopravní automobil pro pracovníky veřejné zeleně Volkswagen Caddy 2,0 SDI ve výši **70 000 Kč**.

Vyřazen byl prodaný hasičský vůz LIAZ CAS v celkové výši **877 599,28 Kč**.

028 - Drobný dlouhodobý hmotný majetek

přírůstek představuje nově nakoupený majetek na úřad ve výši **99 698 Kč** (výpočetní technika, mobilní telefon, a nábytek na majetkoprávní odbor), JSDH pořídila DDHM ve výši **95 938,50 Kč** (vybavení do hasičského automobilu a ochranné oděvy a pracovní pomůcky, výstroj a výzbroj). V odvětví Místní hospodářství byl přírůstek ve výši **114 515,91 Kč** (prodlužovací kabel na bubnu 25m, bezpečnostní pásy 2ks do výšek, herní prvky na dětském hřišti Hrušovanská, dopravní začka Zákaz zastavení na náměstí Svobody, lanový naviják na přečerpávačku k ZŠ, uhlová bruska, odpadkové koše 2ks a lavičky na dětské hřiště za školkou na ulici Hrušovanská 2ks).

031 - pozemky

SU AU	Text	parc.č.	Příjem	Výdej
031 0301	bezúplatné nabytí SPÚ Praha 3	2083/3	1 396,89	
031 0302	bezúplatné nabytí SPÚ Praha 3	8606/1	306 896,04	
031 0302	bezúplatné nabytí SPÚ Praha 3	8608/1	149 128,53	
031 0302	bezúplatné nabytí SPÚ Praha 3	8613	12 581,14	
031 0501	bezúplatné nabytí ÚPZSVVM	835/27	42 413,00	
031 0501	bezúplatné nabytí SPÚ Praha 3	8607/1	18 068,12	
031 0301	prodej	2083,3		1 396,89
031 0301	prodej	214		6 342,00
031 0302	prodej	1760,47		11 440,00
031 0302	prodej	1760/48		11 711,00
031 0302	prodej	1760/73		6 208,00
031 0302	prodej	1760/52		5 703,00
031 0302	prodej	8613/1		9 313,14
031 0502	prodej	668		276,00
031 0581	prodej	133/1		3 347,00
031 0581	prodej	570/1		730,00
031 0382	prodej	1760/45		5 573,00
031 0382	prodej	1760/57		7 664,00
POZEMKY CELKEM			530 483,72	69 704,03

Pohledávky

Druh pohledávky	Stav k 31.12.2013	Stav k 31.12.2014	Stav k 31.12.2015	Stav k 31.12.2016	Stav k 31.12.2017
vystavené faktury	31 848,74	67 865,74	82 665,74	110 601,61	47 247,75
nájem bytů	185 143,00	144 812,00	169 655,00	254 786,00	194 271,00
stočné	115 352,00	108 408,00	161 299,00	201 941,00	238 831,00
vyúčtování bytových služeb	274 876,81	282 727,36	258 231,62	343 564,80	262 486,40
nájem nebytových prostor	18 117,50	22 056,50	45 871,50	40 121,50	45 659,30
nájem za pozemky	3 205,00	258,17	9 414,00	88 150,00	12 460,00
poplatek za hrobové místo	2 640,00	2 541,00	1 518,00	1 914,00	4 554,00
poplatek za psa	4 250,00	990,00	300,00	150,00	0,00
poplatek za odpady	425 185,00	509 876,00	439 491,00	479 395,00	453 116,00
úhrada nákladů od pojišťoven pro JSDH při dopr. nehodách	72 800,00	112 000,00	50 400,00	128 800,00	61 600,00
Pohledávky celkem	1 133 418,05	1 251 534,77	1 218 845,86	1 649 423,91	1 320 225,45

Přehled stavu pohledávek

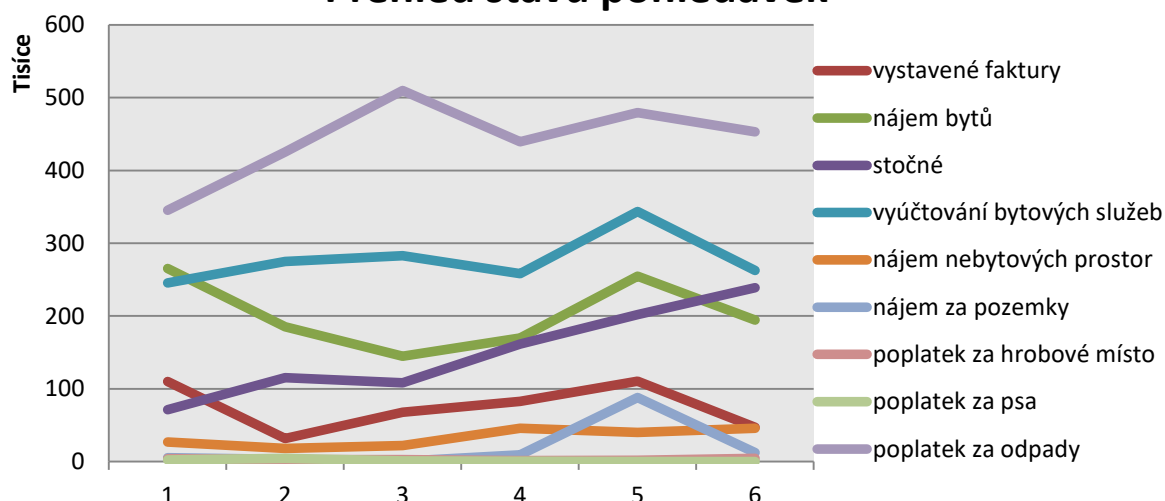

Závazky

Druh závazku	Stav k 31.12.2017
Dodavatelé (faktury splatné v roce 2017)	489 035,90
Zúčt.se zaměstnanci a institucemi (vyplaceno 2017)	369 556,00
ostatní krátkodobé závazky - přeplatky odpady	386,00
ostatní krátkodobé závazky - přeplatky stočné	9 675,00
ostatní krátkodobé závazky - přeplatky nájmu	198,00
ostatní krátkodobé závazky - přeplatky NP	3 340,50
ostatní krátkodobé závazky - přeplatky nájem pozemk	1 786,83
ostatní krátkodobé závazky - srážky z mezd	24 129,00
Závazky celkem (bez příj. Záloh a daní)	898 107,23

6) Městys nemá hospodářskou činnost.

7) Příspěvkové organizace

Městys Drnholec měl v roce 2017 zřízenou jednu příspěv. organizaci, a to v oblasti školství.

Součástí základní školy jsou školní družina, školní klub, školní jídelna při ZŠ, školní jídelna při MŠ Jevišovka, výdejna v MŠ Drnholec, MŠ Dobré Pole, MŠ Nový Přerov, Mateřská škola v Drnholci, Dobrém Poli, Jevišovce a s odloučeným pracovištěm v Novém Přerově.

Položka	Hlavní činnost v tis. Kč					Rozdíl roku 2017 a 2016 v tis. Kč
	rok 2013	rok 2014	rok 2015	rok 2016	rok 2017	
Náklady	18 846,0	20 873,4	22 848,2	23 508,8	25 446,5	1 937,7
Výnosy	18 553,3	21 144,8	22 752,5	23 407,6	26 173,3	2 765,7
HV	-292,7	271,4	-95,7	-101,2	726,8	

Největší nárůst nákladů je na účtech 521 - mzdové náklady (o 1 971,5 tis. Kč), 524 - zákonné sociální pojištění (o 663,0 tis. Kč). Výrazné snížení bylo na účtech 511 - opravy a údržba (o 987,6 tis. Kč).

Největší položku výnosů tvoří účet 672 - výnosy z transferů (celková výši 24 305,4 tis. Kč)

Položka	Hospodářská činnost v tis. Kč					Rozdíl roku 2017 a 2016 v tis. Kč
	rok 2013	rok 2014	rok 2015	rok 2016	rok 2017	
Náklady	457,0	625,0	482,7	423,4	363,5	-59,9
Výnosy	602,1	709,6	578,4	527,4	434,9	-92,5
HV	145,1	84,6	95,7	104,0	71,4	

Výsledek hospodaření běžného účetního období byl u hlavní činnosti zisk ve výši 726,8 tis. Kč a zisk u činnosti hospodářské dosáhl 71,4 tis. Kč. Zisk z hlavní i hospodářské činnosti bude použit na příděl do rezervního fondu ve výši 798 296,29 Kč.

8) Akcie ve vlastnictví obce

Název	instituce	Počet ks	Hodnota	Celkem	% podíl
akcie na jméno - zaknihovaná	Vak Břeclav, a.s.	4 494	1 000	4 494 000	0,45%
akcie na jméno - listinné		478	1 000	478 000	

Vklad do společnosti STKO spol. s r.o. Mikulov
v nominální hodnotě (společenská smlouva)

633 000 9,37%

9) Členství v dobrovolných svazcích obcí a sdružení

DSO Mikulovsko

Sdružení obcí a měst jižní Moravy

DSO Svaz měst a obcí ČR

DSO Čistší střední Podyjí

Honební společenstvo

10) Městys nezřídil ani nazaložil jinou právnickou osobu.

11) Trorba a použití peněžních fondů

Sociální fond

Tvorba a použití sociálního fondu se řídí statutem fondu schváleného zastupitelstvem dne 05.03.2015 usnesením ZM č.2/7. Čerpání se řídí pravidly čerpání sociálního fondu zaměstnanců městysu Drnholec schváleného Radou městysu dne 23.03.2015 usnesením č. 11/12.

Počáteční stav k 1.1.2017	63 816,29
příjmy	121 006,09
výdaje	86 777,50
Konečný stav k 31.12.2017	98 044,88

12) Zpráva o výsledku přezkoumání hospodaření obce za rok 2017

Přezkoumání hospodaření provedli pracovníci Krajského úřadu Jihomoravského kraje. Přezkoumání bylo provedeno v souladu se zákonem č. 420/20014 Sb., o přezkoumání hospodaření územních samosprávných celků a dobrovolných svazků obcí ve dvou etapách. Dne dne 12. a 13. září 2017 proběhlo dílčí přezkoumání a ve dnech 23. a 24. dubna 2018 proběhlo závěrečné přezkoumání. O výsledku byla sepsána závěrečná zpráva, která je přílohou č.7 tohoto materiálu.

Závěr zprávy: nebyly zjištěny chyby a nedostatky

Plné znění zprávy o provedení přezkoumání hospodaření městyse za rok 2017 je přílohou k závěrečnému účtu.

V Drnholci dne 21. května 2018



Jan Ivičič
starosta

Městys DRNHOLEC
691 83 DRNHOLEC
okres Břeclav ②

Občané své připomínky mohou uplatnit písemně do 6. června 2018 nebo ústně na zasedání zastupitelstva dne 7. června 2018.

Uvedené přílohy lze prohlédnout v kanceláři úřadu městyse a v elektronické podobě na internetových stránkách www.obecdrrnholec.eu

Vyvěšeno na úřední desce/elektronické úřední desce dne: _____

Sňato z úřední desky/elektronické úřední desky dne: _____

Ministerstvo financí

FIN 2-12 M



VÝKAZ PRO HODNOCENÍ PLNĚNÍ ROZPOČTU

územních samosprávných celků, dobrovolných svazků obcí a regionálních rad

sestavený k 12 / 2017

(v Kč na dvě desetinná místa)

Rok Měsíc IČO

2017 12 00283142

Název a sídlo účetní jednotky: Městys Drnholec

Kostelní 368

691 83 Drnholec

I. ROZPOČTOVÉ PŘÍJMY

Paragraf	Položka	Text	Schválený rozpočet	Rozpočet po změnách	Výsledek od počátku roku
a	b		1	2	3
0000	1111	Daň z příjmů fyzických osob placená plátcí	4 300 000,00	4 300 000,00	5 570 906,30
0000	1112	Daň z příjmů fyzických osob placená poplatníky	150 000,00	150 000,00	169 937,24
0000	1113	Daň z příjmů fyzických osob vybíraná srážkou	500 000,00	500 000,00	515 662,70
0000	1121	Daň z příjmů právnických osob	5 000 000,00	5 000 000,00	5 491 486,58
0000	1122	Daň z příjmů právnických osob za obce	1 378 500,00	1 685 500,00	1 685 490,00
0000	1211	Daň z přidané hodnoty	9 500 000,00	9 500 000,00	11 131 639,77
0000	1334	Odvody za odnětí půdy ze zemědělského půdního fond	15 000,00	45 000,00	62 490,00
0000	1335	Poplatky za odnětí pozemků plnění funkcí lesa			1 543,00
0000	1340	Poplatek za provoz, shrom.,... a odstr. kom. odpadu	800 000,00	800 000,00	766 377,00
0000	1341	Poplatek ze psů	20 000,00	20 000,00	17 899,00
0000	1343	Poplatek za užívání veřejného prostranství	9 000,00	9 000,00	5 650,00
0000	1345	Poplatek z ubytovací kapacity	25 000,00	25 000,00	6 792,00
0000	1361	Správní poplatky	520 000,00	520 000,00	701 900,00
0000	1381	Daň z hazardních her	450 000,00	450 000,00	471 063,60
0000	1382	Zrušený odvod z loterií a pod.her kromě výh.hr.př.	8 000,00	38 000,00	34 224,78
0000	1383	Zrušený odvod z výherních hracích přístrojů	42 000,00	113 000,00	112 111,43
0000	1511	Daň z nemovitých věcí	3 000 000,00	3 000 000,00	3 113 270,35
0000	4111	Neinvestiční přijaté transf.z všeob.pokl.správy SR		48 200,00	48 182,00
0000	4112	Neinv.př.transfery ze SR v rámci souhr.dot.vztahu	1 416 400,00	1 416 400,00	1 416 400,00
0000	4113	Neinvestiční přijaté transfery za státních fondů	1 700 000,00	1 700 000,00	
0000	4116	Ostatní neinv.přijaté transfery ze st. rozpočtu		1 359 700,00	1 414 157,20
0000	4121	Neinvestiční přijaté transfery od obcí	85 500,00	85 500,00	85 482,00
0000	4122	Neinvestiční přijaté transfery od krajů		13 200,00	13 172,25
0000	4216	Ostatní invest.přijaté transf.ze státního rozpočtu	2 500 000,00	2 500 000,00	
0000	4222	Investiční přijaté transfery od krajů	1 000 000,00	1 000 000,00	1 000 000,00
0000			32 419 400,00	34 278 500,00	33 835 837,20
1032	2324	Přijaté nekapitálové příspěvky a náhrady	13 000,00	13 000,00	12 873,00
1032		Podpora ostatních produkčních činností	13 000,00	13 000,00	12 873,00
2169	2212	Sankční platby přijaté od jiných subjektů	5 000,00	5 000,00	1 500,00
2169		Ostatní správa v prům.obch.,stav. a službách	5 000,00	5 000,00	1 500,00
2219	2324	Přijaté nekapitálové příspěvky a náhrady	5 000,00	23 000,00	40 299,00
2219		Ostatní záležitosti pozemních komunikací	5 000,00	23 000,00	40 299,00
2321	2111	Příjmy z poskytování služeb a výrobků	950 000,00	950 000,00	996 867,00
2321	2132	Příjmy z pronájmu ost. nemovit. a jejich částí	28 100,00		
2321	2324	Přijaté nekapitálové příspěvky a náhrady		28 100,00	28 050,00
2321	2328	Neidentifikované příjmy			13 800,00
2321		Odvádění a čištění odpadních vod a nakl.s kaly	978 100,00	978 100,00	1 038 717,00
2369	2212	Sankční platby přijaté od jiných subjektů		20 000,00	20 000,00
2369		Ostatní správa ve vodním hospodářství		20 000,00	20 000,00
3113	2229	Ostatní přijaté vratky transferů		8 700,00	8 680,35

I. ROZPOČTOVÉ PŘÍJMY

Paragraf	Položka	Text	Schválený rozpočet	Rozpočet po změnách	Výsledek od počátku roku
a	b		1	2	3
3113	2324	Přijaté nekapitálové příspěvky a náhrady		4 300,00	4 224,00
3113	Základní školy			13 000,00	12 904,35
3314	2111	Příjmy z poskytování služeb a výrobků	3 000,00	3 000,00	2 466,00
3314	Činnosti knihovnické		3 000,00	3 000,00	2 466,00
3341	2111	Příjmy z poskytování služeb a výrobků	8 000,00	8 000,00	7 720,00
3341	Rozhlas a televize		8 000,00	8 000,00	7 720,00
3392	2111	Příjmy z poskytování služeb a výrobků	2 000,00	2 000,00	
3392	2132	Příjmy z pronájmu ost. nemovit. a jejich částí	3 000,00	3 000,00	4 809,00
3392	2324	Přijaté nekapitálové příspěvky a náhrady	3 000,00	3 000,00	2 992,00
3392	Zájmová činnost v kultuře		8 000,00	8 000,00	7 801,00
3399	2111	Příjmy z poskytování služeb a výrobků			1 750,00
3399	Ostatní záležitosti kultury, církví a sděl. prostř.				1 750,00
3612	2132	Příjmy z pronájmu ost. nemovit. a jejich částí	400 000,00	400 000,00	447 820,00
3612	2324	Přijaté nekapitálové příspěvky a náhrady	180 000,00	180 000,00	204 283,00
3612	3113	Příjmy z prodeje ostatního hmotného dlouhodob. maje	3 570 000,00	3 581 800,00	4 230 000,00
3612	Bytové hospodářství		4 150 000,00	4 161 800,00	4 882 103,00
3613	2132	Příjmy z pronájmu ost. nemovit. a jejich částí	210 000,00	210 000,00	288 934,00
3613	2324	Přijaté nekapitálové příspěvky a náhrady	100 000,00	100 000,00	135 635,00
3613	Nebytové hospodářství		310 000,00	310 000,00	424 569,00
3632	2112	Příjmy z prod. zboží (již nakoup. za úč. prodeje)	20 000,00	20 000,00	3 500,00
3632	2131	Příjmy z pronájmu pozemků	18 000,00	18 000,00	16 401,00
3632	2324	Přijaté nekapitálové příspěvky a náhrady	4 000,00	4 000,00	3 150,00
3632	Pohřebnictví		42 000,00	42 000,00	23 051,00
3639	2112	Příjmy z prod. zboží (již nakoup. za úč. prodeje)	500,00	500,00	
3639	2119	Ostatní příjmy z vlastní činnosti	20 000,00	20 000,00	48 781,00
3639	2131	Příjmy z pronájmu pozemků	870 000,00	870 000,00	865 379,00
3639	3111	Příjmy z prodeje pozemků	1 610 000,00	1 610 000,00	2 344 963,00
3639	3113	Příjmy z prodeje ostatního hmotného dlouhodob. maje	60 000,00	60 000,00	36 000,00
3639	Komunální služby a územní rozvoj j.n.		2 560 500,00	2 560 500,00	3 295 123,00
3723	2112	Příjmy z prod. zboží (již nakoup. za úč. prodeje)	10 000,00	10 000,00	17 150,00
3723	Sběr a svoz ost.odpadů (jiných než nebez.a komun.)		10 000,00	10 000,00	17 150,00
3725	2111	Příjmy z poskytování služeb a výrobků	370 000,00	370 000,00	302 555,00
3725	Využívání a zneškodňování komun.odpadů		370 000,00	370 000,00	302 555,00
3769	2212	Sankční platby přijaté od jiných subjektů		5 000,00	5 000,00
3769	Ostatní správa v ochraně životního prostředí			5 000,00	5 000,00
5512	2322	Přijaté pojistné náhrady	130 000,00	130 000,00	252 000,00
5512	2324	Přijaté nekapitálové příspěvky a náhrady	400,00	400,00	319,00
5512	3113	Příjmy z prodeje ostatního hmotného dlouhodob. maje	500 000,00	500 000,00	380 000,00
5512	Požární ochrana - dobrovolná část		630 400,00	630 400,00	632 319,00
6171	2111	Příjmy z poskytování služeb a výrobků	1 300,00	1 300,00	1 045,00
6171	2112	Příjmy z prod. zboží (již nakoup. za úč. prodeje)	14 000,00	14 000,00	3 517,00
6171	2322	Přijaté pojistné náhrady		50 000,00	47 949,00
6171	2324	Přijaté nekapitálové příspěvky a náhrady		1 200,00	1 163,00
6171	Činnost místní správy		15 300,00	66 500,00	53 674,00
6310	2141	Příjmy z úroků (část)	500,00	500,00	506,13
6310	Obecné příjmy a výdaje z finančních operací		500,00	500,00	506,13
6330	4134	Převody z rozpočtových účtů	121 000,00	121 000,00	121 000,00
6330	Převody vlastním fondům v rozpočtech územní úrovně		121 000,00	121 000,00	121 000,00
ROZPOČTOVÉ PŘÍJMY CELKEM			41 649 200,00	43 627 300,00	44 738 917,68

II. ROZPOČTOVÉ VÝDAJE

Paragraf	Položka	Text	Schválený rozpočet	Rozpočet po změnách	Výsledek od počátku roku
a	b		1	2	3
1014	5169	Nákup ostatních služeb	35 000,00	35 000,00	5 669,00
1014		Ozdrav.hosp.zvířat,pol.a spec.plod.a svl.vet.péče	35 000,00	35 000,00	5 669,00
1032	5169	Nákup ostatních služeb			
1032		Podpora ostatních produkčních činností			
2141	5169	Nákup ostatních služeb	8 000,00	13 200,00	13 111,00
2141	5229	Ostatní neinv.transfery nezisk.a podob.organizacím	2 000,00	2 000,00	1 754,00
2141	5329	Ostatní neinv.transfery veř.rozp.územní úrovně	60 800,00	60 800,00	60 725,00
2141		Vnitřní obchod	70 800,00	76 000,00	75 590,00
2143	5138	Nákup zboží (za účelem dalšího prodeje)	6 000,00	6 000,00	3 150,00
2143	5139	Nákup materiálu j.n.		13 800,00	13 713,84
2143	5169	Nákup ostatních služeb	5 000,00	5 000,00	5 000,00
2143		Cestovní ruch	11 000,00	24 800,00	21 863,84
2212	5139	Nákup materiálu j.n.	10 000,00	10 000,00	7 196,30
2212	5169	Nákup ostatních služeb	20 000,00	20 000,00	
2212	5171	Opravy a udržování	150 000,00	160 000,00	159 599,00
2212	6121	Budovy, haly a stavby	4 148 500,00	4 138 500,00	13 793,00
2212		Silnice	4 328 500,00	4 328 500,00	180 588,30
2219	5169	Nákup ostatních služeb	61 000,00	80 000,00	79 860,00
2219	5171	Opravy a udržování	800 000,00	1 195 000,00	1 194 877,42
2219	6121	Budovy, haly a stavby	1 830 000,00	1 435 000,00	116 160,00
2219		Ostatní záležitosti pozemních komunikací	2 691 000,00	2 710 000,00	1 390 897,42
2221	5193	Výdaje na dopravní územní obslužnost	87 700,00	87 700,00	87 700,00
2221		Provoz veřejné silniční dopravy	87 700,00	87 700,00	87 700,00
2223	5171	Opravy a udržování	50 000,00	50 000,00	
2223		Bezpečnost silničního provozu	50 000,00	50 000,00	
2321	5021	Ostatní osobní výdaje	72 000,00	78 000,00	78 000,00
2321	5137	Drobný hmotný dlouhodobý majetek		2 600,00	2 599,00
2321	5139	Nákup materiálu j.n.	2 000,00	2 000,00	2 007,00
2321	5154	Elektrická energie	309 400,00	355 000,00	354 586,40
2321	5169	Nákup ostatních služeb	200 000,00	200 000,00	164 660,00
2321	5171	Opravy a udržování	1 030 000,00	1 056 000,00	1 055 198,00
2321	5909	Ostatní neinvestiční výdaje j.n.	130 000,00	134 000,00	133 876,00
2321	6121	Budovy, haly a stavby	3 543 500,00	3 459 300,00	3 000,00
2321		Odvádění a čištění odpadních vod a nakl.s kaly	5 286 900,00	5 286 900,00	1 793 926,40
2341	6121	Budovy, haly a stavby	1 797 000,00	1 797 000,00	58 080,00
2341		Vodní díla v zemědělské krajině	1 797 000,00	1 797 000,00	58 080,00
3111	5162	Služby telekomunikací a radiokomunikací			
3111	5169	Nákup ostatních služeb	80 000,00	80 000,00	65 902,60
3111	5331	Neinvestiční příspěvky zřízeným příspěvkovým organ	1 087 000,00	1 087 000,00	1 086 964,00
3111		Mateřské školy	1 167 000,00	1 167 000,00	1 152 866,60
3113	5162	Služby telekomunikací a radiokomunikací	3 000,00	4 600,00	4 530,38
3113	5169	Nákup ostatních služeb	70 000,00	70 000,00	67 698,68
3113	5331	Neinvestiční příspěvky zřízeným příspěvkovým organ	3 418 000,00	3 418 000,00	3 417 719,00
3113	5336	Neinvest.transfery zřízeným příspěvkovým organizac		668 900,00	668 814,45
3113		Základní školy	3 491 000,00	4 161 500,00	4 158 762,51
3314	5021	Ostatní osobní výdaje	40 000,00	40 000,00	38 315,00
3314	5031	Povinné poj.na soc.zab.a přísp.na st.pol.zaměstnan	10 000,00	10 000,00	9 600,00
3314	5032	Povinné poj.na veřejné zdravotní pojištění	3 600,00	3 600,00	3 456,00
3314	5136	Knihy, učební pomůcky a tisk	40 000,00	37 700,00	37 555,00
3314	5139	Nákup materiálu j.n.	2 500,00	4 200,00	4 144,00
3314	5161	Poštovní služby	100,00	100,00	

II. ROZPOČTOVÉ VÝDAJE

Paragraf	Položka	Text	Schválený rozpočet	Rozpočet po změnách	Výsledek od počátku roku
a	b		1	2	3
3314	5169	Nákup ostatních služeb	1 000,00	800,00	300,00
3314	5173	Cestovné (tuzemské i zahraniční)	300,00	1 100,00	530,00
3314	Činnosti knihovnické		97 500,00	97 500,00	93 900,00
3319	5021	Ostatní osobní výdaje	6 000,00	6 000,00	6 000,00
3319	5139	Nákup materiálu j.n.	500,00	500,00	248,00
3319	5222	Neinvestiční transfery spolkům	15 000,00	15 000,00	15 000,00
3319	Ostatní záležitosti kultury		21 500,00	21 500,00	21 248,00
3330	5223	Neinv.transfery církvím a náboženským společnostem	40 000,00	40 000,00	40 000,00
3330	Činnost registrovaných církví a nábožen. spol.		40 000,00	40 000,00	40 000,00
3341	5041	Odměny za užití duševního vlastnictví	7 000,00	7 000,00	6 467,00
3341	5169	Nákup ostatních služeb	3 000,00	3 000,00	2 160,00
3341	5171	Opravy a udržování	28 000,00	28 000,00	21 236,00
3341	6121	Budovy, haly a stavby	50 000,00	80 000,00	66 550,00
3341	Rozhlas a televize		88 000,00	118 000,00	96 413,00
3349	5169	Nákup ostatních služeb	85 000,00	85 000,00	83 549,00
3349	Ostatní záležitosti sdělovacích prostředků		85 000,00	85 000,00	83 549,00
3392	5139	Nákup materiálu j.n.			
3392	5151	Studená voda	4 600,00	8 200,00	8 177,00
3392	5153	Plyn	160 000,00	167 000,00	166 957,00
3392	5154	Elektrická energie	38 300,00	38 300,00	31 456,00
3392	5171	Opravy a udržování	5 000,00	3 000,00	2 933,20
3392	Zájmová činnost v kultuře		207 900,00	216 500,00	209 523,20
3399	5021	Ostatní osobní výdaje	50 000,00	50 000,00	40 957,00
3399	5032	Povinné poj.na veřejné zdravotní pojištění	3 000,00	6 300,00	3 686,00
3399	5041	Odměny za užití duševního vlastnictví	4 300,00	4 300,00	
3399	5139	Nákup materiálu j.n.	4 200,00	4 200,00	1 970,00
3399	5164	Nájemné	22 000,00	27 100,00	27 012,40
3399	5169	Nákup ostatních služeb	5 000,00	20 000,00	20 000,00
3399	5175	Pohoštění	6 000,00	6 000,00	66,00
3399	5194	Věcné dary	25 000,00	36 000,00	35 867,00
3399	5492	Dary obyvatelstvu	30 000,00	30 000,00	25 000,00
3399	Ostatní záležitosti kultury, církví a sděl.prostř.		149 500,00	183 900,00	154 558,40
3412	6121	Budovy, haly a stavby	3 000 000,00	3 000 000,00	34 969,00
3412	Sportovní zařízení v majetku obce		3 000 000,00	3 000 000,00	34 969,00
3419	5222	Neinvestiční transfery spolkům	245 000,00	245 000,00	234 557,00
3419	Ostatní tělovýchovná činnost		245 000,00	245 000,00	234 557,00
3421	5137	Drobný hmotný dlouhodobý majetek		96 000,00	95 977,00
3421	5169	Nákup ostatních služeb		2 000,00	1 815,00
3421	5171	Opravy a udržování		95 400,00	95 320,00
3421	5222	Neinvestiční transfery spolkům	80 000,00	80 000,00	80 000,00
3421	6121	Budovy, haly a stavby	400 000,00	266 000,00	265 913,00
3421	Využití volného času dětí a mládeže		480 000,00	539 400,00	539 025,00
3429	5222	Neinvestiční transfery spolkům	25 000,00	25 000,00	25 000,00
3429	Ostatní zájmová činnost a rekreace		25 000,00	25 000,00	25 000,00
3612	5139	Nákup materiálu j.n.	62 000,00	62 000,00	57 482,00
3612	5151	Studená voda	87 000,00	87 000,00	86 817,00
3612	5153	Plyn	64 000,00	64 000,00	54 936,00
3612	5154	Elektrická energie	109 600,00	198 000,00	195 457,80
3612	5164	Nájemné		1 000,00	1 000,00
3612	5171	Opravy a udržování	240 000,00	335 000,00	334 919,75
3612	5199	Ostatní výdaje související s neinvestičními nákupy		1 000,00	1 000,00
3612	5909	Ostatní neinvestiční výdaje j.n.	18 500,00	30 000,00	30 985,00

II. ROZPOČTOVÉ VÝDAJE

Paragraf	Položka	Text	Schválený rozpočet	Rozpočet po změnách	Výsledek od počátku roku
a	b		1	2	3
3612	6121	Budovy, haly a stavby		39 000,00	38 811,00
3612	Bytové hospodářství		581 100,00	817 000,00	801 408,55
3613	5139	Nákup materiálu j.n.	6 000,00	6 000,00	4 686,00
3613	5151	Studená voda	5 000,00	6 000,00	5 975,00
3613	5153	Plyn	50 000,00	78 000,00	77 969,00
3613	5154	Elektrická energie	211 800,00	211 800,00	160 066,20
3613	5171	Opravy a udržování	95 000,00	95 000,00	53 530,00
3613	5909	Ostatní neinvestiční výdaje j.n.	5 000,00	5 000,00	
3613	Nebytové hospodářství		372 800,00	401 800,00	302 226,20
3631	5139	Nákup materiálu j.n.		14 000,00	13 721,40
3631	5154	Elektrická energie	205 000,00	230 000,00	229 838,90
3631	5171	Opravy a udržování	150 000,00	246 000,00	245 010,00
3631	Veřejné osvětlení		355 000,00	490 000,00	488 570,30
3632	5139	Nákup materiálu j.n.	1 000,00	1 000,00	
3632	5192	Poskytnuté náhrady	20 000,00	20 000,00	
3632	Pohřebnictví		21 000,00	21 000,00	
3635	6119	Ostatní nákupy dlouhodobého nehmotného majetku	50 000,00	61 000,00	60 500,00
3635	Územní plánování		50 000,00	61 000,00	60 500,00
3639	5011	Platy zaměst. v pr.poměru vyjma zaměst. na služ.m.	525 000,00	898 100,00	534 384,00
3639	5031	Povinné poj.na soc.zab.a přísp.na st.pol.zaměstnan	131 250,00	224 550,00	133 603,00
3639	5032	Povinné poj.na veřejné zdravotní pojištění	47 250,00	80 850,00	48 090,00
3639	5134	Prádlo, oděv a obuv	8 000,00	10 500,00	10 410,00
3639	5137	Drobný hmotný dlouhodobý majetek	60 000,00	60 000,00	
3639	5139	Nákup materiálu j.n.	20 000,00	19 000,00	9 298,90
3639	5169	Nákup ostatních služeb	30 000,00	30 000,00	24 836,70
3639	5171	Opravy a udržování	20 000,00	16 900,00	14 650,00
3639	5362	Platby daní a poplatků státnímu rozpočtu		3 100,00	3 100,00
3639	6121	Budovy, haly a stavby	11 076 000,00	7 049 400,00	811 794,00
3639	6123	Dopravní prostředky	100 000,00	100 000,00	70 000,00
3639	6130	Pozemky	35 000,00	35 000,00	
3639	Komunální služby a územní rozvoj j.n.		12 052 500,00	8 527 400,00	1 660 166,60
3722	5164	Nájemné	12 000,00	12 000,00	2 174,00
3722	5169	Nákup ostatních služeb	500 000,00	540 500,00	540 500,00
3722	Sběr a svoz komunálních odpadů		512 000,00	552 500,00	542 674,00
3723	5138	Nákup zboží (za účelem dalšího prodeje)	60 000,00	60 000,00	38 800,00
3723	5139	Nákup materiálu j.n.	700,00	700,00	
3723	5164	Nájemné	1 000,00	1 000,00	718,00
3723	5169	Nákup ostatních služeb	1 050 000,00	1 050 000,00	1 034 296,00
3723	Sběr a svoz ost.odpadů (jiných než nebez.a komun.)		1 111 700,00	1 111 700,00	1 073 814,00
3745	5011	Platy zaměst. v pr.poměru vyjma zaměst. na služ.m.	450 000,00	450 000,00	424 817,00
3745	5021	Ostatní osobní výdaje	20 000,00	20 000,00	1 260,00
3745	5031	Povinné poj.na soc.zab.a přísp.na st.pol.zaměstnan	112 500,00	112 500,00	104 441,00
3745	5032	Povinné poj.na veřejné zdravotní pojištění	40 500,00	40 500,00	37 597,00
3745	5132	Ochranné pomůcky	3 000,00	3 000,00	
3745	5134	Prádlo, oděv a obuv	5 000,00	5 600,00	5 506,00
3745	5137	Drobný hmotný dlouhodobý majetek	15 000,00	17 600,00	17 591,10
3745	5139	Nákup materiálu j.n.	90 000,00	128 000,00	127 714,95
3745	5156	Pohonné hmoty a maziva	70 000,00	70 000,00	58 740,00
3745	5163	Služby peněžních ústavů	9 000,00	12 700,00	12 671,00
3745	5169	Nákup ostatních služeb	3 000,00	3 000,00	150,00

II. ROZPOČTOVÉ VÝDAJE

Paragraf a	Položka b	Text	Schválený rozpočet 1	Rozpočet po změnách 2	Výsledek od počátku roku 3
3745	5171	Opravy a udržování	1 200 000,00	1 157 700,00	602 239,00
3745	Péče o vzhled obcí a veřejnou zeleň		2 018 000,00	2 020 600,00	1 392 727,05
4356	5229	Ostatní neinv.transfery nezisk.a podob.organizacím	10 000,00	10 000,00	
4356	Denní stacionáře a centra denních služeb		10 000,00	10 000,00	
4378	5229	Ostatní neinv.transfery nezisk.a podob.organizacím		6 200,00	6 160,00
4378	Terénní programy			6 200,00	6 160,00
5311	5321	Neinvestiční transfery obcím	6 000,00	14 800,00	14 800,00
5311	Bezpečnost a veřejný pořádek		6 000,00	14 800,00	14 800,00
5512	5019	Ostatní platy	10 000,00	11 100,00	11 100,00
5512	5021	Ostatní osobní výdaje	63 000,00	62 600,00	62 625,00
5512	5029	Ostatní platby za provedenou práci jinde nezařazen	4 500,00	4 500,00	964,00
5512	5032	Povinné poj.na veřejné zdravotní pojištění			
5512	5039	Ostatní povinné pojistné placené zaměstnavatelem	3 000,00	3 800,00	3 775,00
5512	5131	Potraviny	4 000,00	4 000,00	
5512	5132	Ochranné pomůcky	25 300,00	25 300,00	481,00
5512	5137	Drobný hmotný dlouhodobý majetek	111 700,00	183 800,00	95 938,50
5512	5139	Nákup materiálu j.n.	9 000,00	22 800,00	22 732,50
5512	5154	Elektrická energie	8 600,00	8 600,00	7 231,70
5512	5156	Pohonné hmoty a maziva	100 000,00	72 500,00	65 191,30
5512	5162	Služby telekomunikací a radiokomunikací	15 600,00	15 600,00	15 567,00
5512	5163	Služby peněžních ústavů	68 300,00	68 300,00	48 380,00
5512	5166	Konzultační, poradenské a právní služby	4 000,00	4 000,00	1 815,00
5512	5167	Služby školení a vzdělávání	6 000,00	7 800,00	7 726,00
5512	5168	Zpracování dat a služby souv. s inf. a kom.technol	1 100,00	1 100,00	1 080,00
5512	5169	Nákup ostatních služeb	18 000,00	11 800,00	1 204,00
5512	5171	Opravy a udržování	50 000,00	107 900,00	65 778,00
5512	5175	Pohoštění	2 000,00	2 800,00	2 733,00
5512	5492	Dary obyvatelstvu		14 500,00	14 500,00
5512	6123	Dopravní prostředky	2 520 000,00	6 020 000,00	31 460,00
5512	Požární ochrana - dobrovolná část		3 024 100,00	6 652 800,00	460 282,00
6112	5023	Odměny členů zastupitelstva obcí a krajů	800 000,00	803 300,00	803 250,00
6112	5031	Povinné poj.na soc.zab.a přísp.na st.pol.zaměstnan	145 800,00	150 300,00	150 298,00
6112	5032	Povinné poj.na veřejné zdravotní pojištění	72 000,00	72 300,00	72 236,00
6112	5163	Služby peněžních ústavů	12 200,00	12 200,00	12 141,00
6112	5173	Cestovné (tuzemské i zahraniční)	500,00	500,00	50,00
6112	5175	Pohoštění	15 000,00	6 900,00	
6112	Zastupitelstva obcí		1 045 500,00	1 045 500,00	1 037 975,00
6114	5021	Ostatní osobní výdaje		24 000,00	23 120,00
6114	5031	Povinné poj.na soc.zab.a přísp.na st.pol.zaměstnan		400,00	325,00
6114	5139	Nákup materiálu j.n.		21 900,00	7 227,50
6114	5173	Cestovné (tuzemské i zahraniční)		300,00	218,00
6114	5175	Pohoštění		4 000,00	3 472,00
6114	Volby do Parlamentu ČR			50 600,00	34 362,50
6171	5011	Platy zaměst. v pr.poměru vyjma zaměst. na služ.m.	2 200 000,00	2 116 700,00	2 091 440,00
6171	5021	Ostatní osobní výdaje	5 000,00	5 000,00	4 585,00
6171	5031	Povinné poj.na soc.zab.a přísp.na st.pol.zaměstnan	550 000,00	550 000,00	521 231,00
6171	5032	Povinné poj.na veřejné zdravotní pojištění	198 000,00	198 000,00	187 647,00
6171	5038	Povinné pojistné na úrazové pojištění	13 000,00	13 000,00	12 543,00

II. ROZPOČTOVÉ VÝDAJE

Paragraf	Položka	Text	Schválený rozpočet	Rozpočet po změnách	Výsledek od počátku roku
a	b		1	2	3
6171	5131	Potraviny	5 000,00	5 000,00	2 234,57
6171	5134	Prádlo, oděv a obuv		500,00	435,00
6171	5136	Knihy, učební pomůcky a tisk	5 000,00	5 000,00	1 086,00
6171	5137	Drobný hmotný dlouhodobý majetek	62 000,00	100 000,00	99 698,00
6171	5139	Nákup materiálu j.n.	150 000,00	150 000,00	128 073,80
6171	5151	Studená voda	10 000,00	32 700,00	32 697,00
6171	5153	Plyn	90 000,00	125 700,00	125 652,00
6171	5154	Elektrická energie	59 500,00	60 300,00	60 293,00
6171	5156	Pohonné hmoty a maziva	15 000,00	15 000,00	8 179,00
6171	5161	Poštovní služby	100 000,00	114 900,00	114 805,00
6171	5162	Služby telekomunikací a radiokomunikací	102 000,00	102 000,00	99 957,50
6171	5163	Služby peněžních ústavů	13 000,00	13 000,00	9 212,00
6171	5164	Nájemné	25 400,00	25 400,00	21 388,41
6171	5166	Konzultační, poradenské a právní služby	63 500,00	63 500,00	18 642,00
6171	5167	Služby školení a vzdělávání	5 000,00	5 000,00	3 615,00
6171	5168	Zpracování dat a služby souv. s inf. a kom.technol	100 200,00	101 400,00	101 337,67
6171	5169	Nákup ostatních služeb	190 000,00	216 600,00	216 529,62
6171	5171	Opravy a udržování	10 000,00	34 300,00	34 233,52
6171	5172	Programové vybavení	2 500,00	2 500,00	2 420,00
6171	5173	Cestovné (tuzemské i zahraniční)	10 000,00	10 000,00	8 454,00
6171	5175	Pohoštění	15 000,00	16 600,00	16 517,00
6171	5182	Poskytované zálohy vlastní pokladně			
6171	5191	Zaplacené sankce	10 000,00	10 000,00	
6171	5192	Poskytnuté náhrady	2 000,00	2 000,00	1 000,00
6171	5194	Věcné dary		1 300,00	1 222,00
6171	5229	Ostatní neinv.transfery nezisk.a podob.organizacím	15 300,00	15 300,00	8 357,20
6171	5321	Neinvestiční transfery obcím	40 000,00	40 000,00	20 000,00
6171	5362	Platby daní a poplatků státnímu rozpočtu	20 000,00	25 000,00	24 870,00
6171	5492	Dary obyvatelstvu	32 900,00	32 900,00	30 913,00
6171	5499	Ostatní neinvestiční transfery obyvatelstvu	57 000,00	57 000,00	41 239,00
6171	Činnost místní správy		4 176 300,00	4 265 600,00	4 050 507,29
6310	5163	Služby peněžních ústavů	22 000,00	22 000,00	21 086,20
6310	Obecné příjmy a výdaje z finančních operací		22 000,00	22 000,00	21 086,20
6320	5163	Služby peněžních ústavů	75 000,00	76 600,00	76 533,00
6320	Pojištění funkčně nespecifikované		75 000,00	76 600,00	76 533,00
6330	5342	Převody FKSP a sociálního fondu obcí a krajů	121 000,00	121 000,00	121 000,00
6330	Převody vlastním fondům v rozpočtech územní úrovně		121 000,00	121 000,00	121 000,00
6399	5362	Platby daní a poplatků státnímu rozpočtu	200 000,00	307 400,00	307 380,25
6399	5365	Platby daní a poplatků krajům, obcím a st.fondům	1 378 500,00	1 685 500,00	1 685 490,00
6399	Ostatní finanční operace		1 578 500,00	1 992 900,00	1 992 870,25
6402	5364	Vratky VRÚÚ transferů poskyt. v minulých rozp.obd.	11 000,00	11 000,00	7 822,40
6402	5366	Výdaje finan. vypoř. min. let mezi krajem a obcemi		8 700,00	8 680,35
6402	Finanční vypořádání minulých let		11 000,00	19 700,00	16 502,75
ROZPOČTOVÉ VÝDAJE CELKEM			50 598 800,00	52 576 900,00	24 612 852,36

III. FINANCOVÁNÍ - třída 8

Název text	Číslo položky/rádku r	Schválený rozpočet 1	Rozpočet po změnách 2	Výsledek od počátku roku 3
Krátkodobé financování z tuzemska				
Krátkodobé vydané dluhopisy (+)	8111			
Uhrazené splátky krátkod.vydaných dluhopisů (-)	8112			
Krátkodobé přijaté půjčené prostředky (+)	8113			
Uhrazené splátky krátkod.přij.půjč.prostř. (-)	8114			
Změna stavu krátkod. prostř.na bank.účtech(+/-)	8115	8 949 600,00	8 949 600,00	20 126 065,32-
Akt. krátkod. operace řízení likvidity-příjmy(+)	8117			
Akt. krátkod. operace řízení likvidity-výdaje(-)	8118			
Dlouhodobé financování z tuzemska				
Dlouhodobé vydané dluhopisy (+)	8121			
Uhrazené splátky dlouh.vydaných dluhopisů (-)	8122			
Dlouhodobé přijaté půjčené prostředky (+)	8123			
Uhrazené splátky dlouhod. přijatých půjček (-)	8124			
Změna stavu dlouhod. prostř.na bank.účtech(+/-)	8125			
Akt. dlouhod. operace řízení likvidity-příjmy(+)	8127			
Akt. dlouhod. operace řízení likvidity-výdaje(-)	8128			
Krátkodobé financování ze zahraničí				
Krátkodobé vydané dluhopisy (+)	8211			
Uhrazené splátky krátkod. vydaných dluhopisů(-)	8212			
Krátkodobé přijaté půjčené prostředky (+)	8213			
Uhrazené splátky krátkod.přij.půjč.prostř. (-)	8214			
Změna stavu krátkod. prostř.na bank.účtech(+/-)	8215			
Akt. krátkod. operace řízení likvidity-příjmy(+)	8217			
Akt. krátkod. operace řízení likvidity-výdaje(-)	8218			
Dlouhodobé financování ze zahraničí				
Dlouhodobé vydané dluhopisy (+)	8221			
Uhrazené splátky dlouh. vydaných dluhopisů (-)	8222			
Dlouhodobé přijaté půjčené prostředky (+)	8223			
Uhrazené spl.dlouhod. přij.půjč.prostř. (-)	8224			
Změna stavu dlouhod. prostř.na bank.účtech(+/-)	8225			
Akt. dlouhod. operace řízení likvidity-příjmy(+)	8227			
Akt. dlouhod. operace řízení likvidity-výdaje(-)	8228			
Opravné položky k peněžním operacím				
Operace z peněžních účtů organizace nemající charakter příjmů a výdajů vlád.sektoru (+/-)	8901			
Nerealizované kurzové rozdíly pohybů na devizových účtech (+/-)	8902			
Nepřevedené částky vyrovnávající schodek (+/-)	8905			
FINANCOVÁNÍ (součet za třídu 8)	8000	8 949 600,00	8 949 600,00	20 126 065,32-

IV. REKAPITULACE PŘÍJMŮ, VÝDAJŮ, FINANCOVÁNÍ A JEJICH KONSOLIDACE

Název text	Číslo řádku r	Schválený rozpočet 41	Rozpočet po změnách 42	Výsledek od počátku roku 43
TŘÍDA 1 - DAŇOVÉ PŘÍJMY	4010	25 717 500,00	26 155 500,00	29 858 443,75
TŘÍDA 2 - NEDAŇOVÉ PŘÍJMY	4020	3 368 800,00	3 476 000,00	3 791 117,48
TŘÍDA 3 - KAPITÁLOVÉ PŘÍJMY	4030	5 740 000,00	5 751 800,00	6 990 963,00
TŘÍDA 4 - PŘIJATÉ TRANSFERY	4040	6 822 900,00	8 244 000,00	4 098 393,45
PŘÍJMY CELKEM	4050	41 649 200,00	43 627 300,00	44 738 917,68
KONSOLIDACE PŘÍJMŮ	4060	121 000,00	121 000,00	121 000,00
v tom položky:				
2223 - Příjmy z finančního vypořádání minulých let mezi krajem a obcemi	4061			
2226 - Příjmy z finančního vypořádání minulých let mezi obcemi	4062			
2227 - Příjmy z finančního vypořádání minulých let mezi reg. radou a kraji, obcemi a DSO	4063			
2441 - Splátky půjčených prostředků od obcí	4070			
2442 - Splátky půjčených prostředků od krajů	4080			
2443 - Splátky půjčených prostředků od regionálních rad	4081			
2449 - Ostatní splátky půjčených prostředků od veřejných rozpočtů územní úrovně	4090			
4121 - Neinvestiční přijaté transfery od obcí	4100	85 500,00	85 500,00	85 482,00
4122 - Neinvestiční přijaté transfery od krajů	4110		13 200,00	13 172,25
4123 - Neinvestiční přijaté transfery od regionálních rad	4111			
4129 - Ostatní neinvestiční přijaté transfery od rozpočtů územní úrovně	4120			
* 4133 - Převody z vlastních rezervních fondů	4130			
* 4134 - Převody z rozpočtových účtů	4140	121 000,00	121 000,00	121 000,00
* 4137 - Převody mezi statutárními městy (hl.m.Prahou)a jejich městskými obvody nebo částmi - příjmy	4145			
* 4138 - Převody z vlastní pokladny	4146			
* 4139 - Ostatní převody z vlastních fondů	4150			
4221 - Investiční přijaté transfery od obcí	4170			
4222 - Investiční přijaté transfery od krajů	4180	1 000 000,00	1 000 000,00	1 000 000,00
4223 - Investiční přijaté transfery od regionálních rad	4181			
4229 - Ostatní investiční přijaté transfery od rozpočtů územní úrovně	4190			
ZJ 024 - Transfery přijaté z území jiného okresu	4191	62 600,00	62 600,00	62 602,00
ZJ 025 - Splátky půjčených prostředků přijatých z území jiného okresu	4192			
ZJ 028 - Transfery přijaté z území jiného kraje	4193			
ZJ 029 - Splátky půjčených prostředků přijatých z území jiného kraje	4194			
PŘÍJMY CELKEM PO KONSOLIDACI	4200	41 528 200,00	43 506 300,00	44 617 917,68
TŘÍDA 5 - BĚŽNÉ VÝDAJE	4210	22 048 800,00	25 096 700,00	23 041 822,36
TŘÍDA 6 - KAPITÁLOVÉ VÝDAJE	4220	28 550 000,00	27 480 200,00	1 571 030,00
VÝDAJE CELKEM	4240	50 598 800,00	52 576 900,00	24 612 852,36
KONSOLIDACE VÝDAJŮ	4250	121 000,00	121 000,00	121 000,00
v tom položky:				
5321 - Neinvestiční transfery obcím	4260	46 000,00	54 800,00	34 800,00
5323 - Neinvestiční transfery krajům	4270			
5325 - Neinvestiční transfery regionálním radám	4271			
5329 - Ostatní neinvestiční transfery veřejným rozpočtům územní úrovně	4280	60 800,00	60 800,00	60 725,00
* 5342 - Převody FKSP a sociál.fondů obcí a krajů	4281	121 000,00	121 000,00	121 000,00
* 5344 - Převody vlastním rezervním fondům územních rozpočtů	4290			
* 5345 - Převody vlastním rozpočtovým účtům	4300			

IV. REKAPITULACE PŘÍJMŮ, VÝDAJŮ, FINANCOVÁNÍ A JEJICH KONSOLIDACE

Název text	Číslo řádku r	Schválený rozpočet 41	Rozpočet po změnách 42	Výsledek od počátku roku 43
* 5347 - Převody mezi statutárními městy (hl.m.Prahou)a jejich městskými obvody nebo částmi - výdaje	4305			
* 5348 - Převody do vlastní pokladny	4306			
* 5349 - Ostatní převody vlastním fondům	4310			
5366 - Výdaje z finančního vypořádání minulých let mezi krajem a obcemi	4321		8 700,00	8 680,35
5367 - Výdaje z finančního vypořádání minulých let mezi obcemi	4322			
5368 - Výdaje z finančního vypořádání minulých let mezi regionální radou a kraji, obcemi a DSO	4323			
5641 - Neinvestiční půjčené prostředky obcím	4330			
5642 - Neinvestiční půjčené prostředky krajům	4340			
5643 - Neinvestiční půjčené prostředky regionálním radám	4341			
5649 - Ostatní neinvestiční půjčené prostředky veřejným rozpočtům územní úrovně	4350			
6341 - Investiční transfery obcím	4360			
6342 - Investiční transfery krajům	4370			
6345 - Investiční transfery regionálním radám	4371			
6349 - Ostatní investiční transfery veřejným rozpočtům územní úrovně	4380			
6441 - Investiční půjčené prostředky obcím	4400			
6442 - Investiční půjčené prostředky krajům	4410			
6443 - Investiční půjčené prostředky regionálním radám	4411			
6449 - Ostatní investiční půjčené prostředky veřejným rozpočtům územní úrovně	4420			
ZJ 026 - Transfery poskytnuté na území jiného okresu	4421			
ZJ 027 - Půjčené prostř. poskytnuté na území jiného okresu	4422			
ZJ 035 - Transfery poskytnuté na území jiného kraje	4423			
ZJ 036 - Půjčené prostř. poskytnuté na území jiného kraje	4424			
VÝDAJE CELKEM PO KONSOLIDACI	4430	50 477 800,00	52 455 900,00	24 491 852,36
SALDO PŘÍJMŮ A VÝDAJŮ PO KONSOLIDACI	4440	8 949 600,00-	8 949 600,00-	20 126 065,32
TRÍDA 8 - FINANCOVÁNÍ	4450	8 949 600,00	8 949 600,00	20 126 065,32-
KONSOLIDACE FINANCOVÁNÍ	4460			
FINANCOVÁNÍ CELKEM PO KONSOLIDACI	4470	8 949 600,00	8 949 600,00	20 126 065,32-

Poznámka: "***" - položky takto označené vstupují v této variantě výkazu do konsolidace

VI. STAVY A ZMĚNY STAVŮ NA BANKOVNÍCH ÚČTECH A V POKLADNĚ

Název bankovního účtu text	Číslo řádku r	Počáteční stav k 1. 1. 61	Stav ke konci vykazovaného období 62	Změna stavu bankovních účtů 63
Základní běžný účet ÚSC	6010	30 965 219,92	51 057 056,65	20 091 836,73-
Běžné účty fondů ÚSC	6020	63 816,29	98 044,88	34 228,59-
Běžné účty celkem	6030	31 029 036,21	51 155 101,53	20 126 065,32-
Pokladna	6040			

VII. VYBRANÉ ZÁZNAMOVÉ JEDNOTKY

Název text	Číslo řádku r	Schválený rozpočet 71	Rozpočet po změnách 72	Výsledek od počátku roku 73
ZJ 024 - Transfery přijaté z území jiného okresu	7090	62 600,00	62 600,00	62 602,00
v tom položky:				
2226 - Příjmy z finančního vypořádání minulých let mezi obcemi	7092			
4121 - Neinvestiční přijaté transfery od obcí	7100	62 600,00	62 600,00	62 602,00
4129 - Ostatní neinvestiční přijaté transfery od rozpočtů územní úrovně	7110			
4221 - Investiční přijaté transfery od obcí	7120			
4229 - Ostatní investiční přijaté transfery od rozpočtů územní úrovně	7130			
ZJ 025 - Splátky půjčených prostředků přijatých z území jiného okresu	7140			
v tom položky:				
2441 - Splátky půjčených prostředků od obcí	7150			
2449 - Ostatní splátky půjčených prostředků od veřejných rozpočtů územní úrovně	7160			
ZJ 026 - Transfery poskytnuté na území jiného okresu	7170			
v tom položky:				
5321 - Neinvestiční transfery obcím	7180			
5329 - Ostatní neinvestiční transfery veřejným rozpočtům územní úrovně	7190			
5367 - Výdaje z finančního vypořádání minulých let mezi obcemi	7192			
6341 - Investiční transfery obcím	7200			
6349 - Ostatní investiční transfery veřejným rozpočtům územní úrovně	7210			
ZJ 027 - Půjčené prostředky poskytnuté na územní jiného okresu	7220			
v tom položky:				
5641 - Neinvestiční půjčené prostředky obcím	7230			
5649 - Ostatní neinvestiční půjčené prostředky veřejným rozpočtům územní úrovně	7240			
6441 - Investiční půjčené prostředky obcím	7250			
6449 - Ostatní investiční půjčené prostředky veřejným rozpočtům územní úrovně	7260			
ZJ 028 - Transfery přijaté z území jiného kraje	7290			
v tom položky:				
2223 - Příjmy z finančního vypořádání minulých let mezi krajem a obcemi	7291			
2226 - Příjmy z finančního vypořádání minulých let mezi obcemi	7292			
4121 - Neinvestiční přijaté transfery od obcí	7300			
4122 - Neinvestiční přijaté transfery od krajů	7310			
4129 - Ostatní neinvestiční přijaté transfery od rozpočtů územní úrovně	7320			
4221 - Investiční přijaté transfery od obcí	7330			
4222 - Investiční přijaté transfery od krajů	7340			
4229 - Ostatní investiční přijaté transfery od rozpočtů územní úrovně	7350			
ZJ 029 - Splátky půjčených prostředků přijatých z území jiného kraje	7360			
v tom položky:				
2441 - Splátky půjčených prostředků od obcí	7370			
2442 - Splátky půjčených prostředků od krajů	7380			
2449 - Ostatní splátky půjčených prostředků od veřejných rozpočtů územní úrovně	7390			

VII. VYBRANÉ ZÁZNAMOVÉ JEDNOTKY

Název text	Číslo řádku r	Schválený rozpočet 71	Rozpočet po změnách 72	Výsledek od počátku roku 73
ZJ 035 - Transfery poskytnuté na území jiného kraje	7400			
v tom položky:				
5321 - Neinvestiční transfery obcím	7410			
5323 - Neinvestiční transfery krajům	7420			
5329 - Ostatní neinvestiční transfery veřejným rozpočtům územní úrovně	7430			
5366 - Výdaje z finančního vypořádání minulých let mezi krajem a obcemi	7431			
5367 - Výdaje z finančního vypořádání minulých let mezi obcemi	7432			
6341 - Investiční transfery obcím	7440			
6342 - Investiční transfery krajům	7450			
6349 - Ostatní investiční transfery veřejným rozpočtům územní úrovně	7460			
ZJ 036 - Půjčené prostředky poskytnuté na území jiného kraje	7470			
v tom položky:				
5641 - Neinvestiční půjčené prostředky obcím	7480			
5642 - Neinvestiční půjčené prostředky krajům	7490			
5649 - Ostatní neinvestiční půjčené prostředky veřejným rozpočtům územní úrovně	7500			
6441 - Investiční půjčené prostředky obcím	7510			
6442 - Investiční půjčené prostředky krajům	7520			
6449 - Ostatní investiční půjčené prostředky veřejným rozpočtům územní úrovně	7530			

IX. Přijaté transfery a půjčky ze státního rozpočtu, státních fondů a regionálních rad

Účelový znak	Název	Položka	Název	Výsledek od počátku roku
a		b		93
13101	Aktivní politika zaměstnanosti pro OkÚ a obce	4116	Ostatní neinv.přijaté transfery ze st. rozpočtu	554 842,00
13101	Aktivní politika zaměstnanosti pro OkÚ a obce			554 842,00
14004	dotace JSDH od JMK Brno	4116	Ostatní neinv.přijaté transfery ze st. rozpočtu	203 673,00
14004	dotace JSDH od JMK Brno			203 673,00
33063		4116	Ostatní neinv.přijaté transfery ze st. rozpočtu	655 642,20
33063				655 642,20
98071	Účel. dot. na výdaje při volbách do Parlamentu ČR	4111	Neinvestiční přijaté transf.z všeob.pokl.správy SR	48 182,00
98071	Účel. dot. na výdaje při volbách do Parlamentu ČR			48 182,00
C e l k e m				1 462 339,20

X. Transfery a půjčky poskytnuté regionálními radami územně samosprávným celkům, regionálním radám a dobrovolným svazkům obcí

Účelový znak	Název	Kód územn. jednotky	Položka	Název	Výsledek od počátku roku
a		b	c		103

***** tato část výkazu nemá data *****

XI. Příjmy ze zahraničních zdrojů a související příjmy v členění podle jednotlivých nástrojů a prostorových jednotek

Paragraf	Položka	Text	Nástroj	Prostorová jednotka	Schválený rozpočet	Rozpočet po změnách	Výsledek od počátku roku
a	b		c	d	1	2	3
0000	4116		103	1		98 400,00	98 346,34
0000	4116		103	5		557 300,00	557 295,86
0000	4116	Ostatní neinv.přijaté transfery ze st. rozpočtu				655 700,00	655 642,20
0000	4122		120	1		2 000,00	1 975,84
0000	4122		120	5		11 200,00	11 196,41
0000	4122	Neinvestiční přijaté transfery od kraje				13 200,00	13 172,25
0000						668 900,00	668 814,45
3113	2229		120	1		1 300,00	1 302,05
3113	2229		120	5		7 400,00	7 378,30
3113	2229	Ostatní přijaté vratky transferů				8 700,00	8 680,35
3113	Základní školy					8 700,00	8 680,35
C e l k e m						677 600,00	677 494,80

XII. Výdaje spolufinancované ze zahraničních zdrojů a související výdaje v členění podle jednotlivých nástrojů a prostorových jednotek

Paragraf	Položka	Text	Nástroj	Prostorová jednotka	Schválený rozpočet	Rozpočet po změnách	Výsledek od počátku roku
a	b		c	d	1	2	3
3113	5336		103	1		98 400,00	98 346,34
3113	5336		103	5		557 300,00	557 295,86
3113	5336		120	1		2 000,00	1 975,84
3113	5336		120	5		11 200,00	11 196,41
3113	5336	Neinvest.transfery zřízeným příspěvkovým organ				668 900,00	668 814,45
3113	Základní školy					668 900,00	668 814,45
6402	5366		120	1		1 300,00	1 302,05

XII. Výdaje spolufinancované ze zahraničních zdrojů a související výdaje v členění podle jednotlivých nástrojů a prostorových jednotek

Paragraf	Položka	Text	Nástroj	Prostorová jednotka	Schválený rozpočet	Rozpočet po změnách	Výsledek od počátku roku
a	b		c	d	1	2	3
6402	5366		120	5		7 400,00	7 378,30
6402	5366	Výdaje finan. vypoř. min. let mezi krajem a ob				8 700,00	8 680,35
6402		Finanční vypořádání minulých let				8 700,00	8 680,35
C e l k e m						677 600,00	677 494,80

Odesláno dne:

Razítko:

Podpis vedoucího účetní jednotky:

Jan Ivíčič

Odpovídající za údaje

Došlo dne:

o rozpočtu: **Lenka Viceniková**tel.: **519 519 210**o skutečnosti: **Marie Ligasová**tel.: **519 519 210**



ROZVAHA - BILANCE

územní samosprávné celky, svazky obcí, regionální rady regionu soudržnosti

(v Kč, s přesností na dvě desetinná místa)

Období: **12 / 2017**

IČO: **00283142**

Název: **Městys Drnholec**

Číslo položky	Název položky	Syntetický účet	Období			
			Běžné		Minulé	
			Brutto	Korekce		Netto
AKTIVA CELKEM			249 293 283,84	46 877 182,53	202 416 101,31	188 378 679,78
A.	Stálá aktiva		194 845 791,90	46 206 072,13	148 639 719,77	152 210 378,24
I.	Dlouhodobý nehmotný majetek		1 240 547,80	536 685,30	703 862,50	672 526,50
1.	Nehmotné výsledky výzkumu a vývoje	012				
2.	Software	013				
3.	Ocenitelná práva	014				
4.	Povolenky na emise a preferenční limity	015				
5.	Drobný dlouhodobý nehmotný majetek	018	315 491,30	315 491,30		
6.	Ostatní dlouhodobý nehmotný majetek	019	864 556,50	221 194,00	643 362,50	672 526,50
7.	Nedokončený dlouhodobý nehmotný majetek	041	60 500,00		60 500,00	
8.	Poskytnuté zálohy na dlouhodobý nehmotný majetek	051				
9.	Dlouhodobý nehmotný majetek určení k prodeji	035				
II.	Dlouhodobý hmotný majetek		188 478 244,10	45 669 386,83	142 808 857,27	146 410 851,74
1.	Pozemky	031	35 651 437,17		35 651 437,17	35 191 734,48
2.	Kulturní předměty	032				
3.	Stavby	021	134 073 117,94	35 402 085,95	98 671 031,99	102 983 578,87
4.	Samostatné hmotné movité věci a soubory hmotných movitých věcí	022	8 422 183,34	3 543 085,62	4 879 097,72	5 938 294,00
5.	Pěstitelské celky trvalých porostů	025				
6.	Drobný dlouhodobý hmotný majetek	028	6 724 215,26	6 724 215,26		
7.	Ostatní dlouhodobý hmotný majetek	029				
8.	Nedokončený dlouhodobý hmotný majetek	042	3 607 290,39		3 607 290,39	2 297 244,39
9.	Poskytnuté zálohy na dlouhodobý hmotný majetek	052				
10.	Dlouhodobý hmotný majetek určený k prodeji	036				
III.	Dlouhodobý finanční majetek		5 127 000,00		5 127 000,00	5 127 000,00
1.	Majetkové účasti v osobách s rozhodujícím vlivem	061				
2.	Majetkové účasti v osobách s podstatným vlivem	062				

Číslo položky	Název položky	Syntetický účet	Období			Minulé
			Běžné			
			Brutto	Korekce	Netto	
3.	Dluhové cenné papíry držené do splatnosti	063				
4.	Dlouhodobé půjčky	067				
5.	Termínované vklady dlouhodobé	068				
6.	Ostatní dlouhodobý finanční majetek	069	5 127 000,00		5 127 000,00	5 127 000,00
7.	Pořizovaný dlouhodobý finanční majetek	043				
8.	Poskytnuté zálohy na dlouhodobý finanční majetek	053				
IV. Dlouhodobé pohledávky						
1.	Poskytnuté návratné finanční výpomoci dlouhodobé	462				
2.	Dlouhodobé pohledávky z postoupených úvěrů	464				
3.	Dlouhodobé poskytnuté zálohy	465				
4.	Dlouhodobé pohledávky z ručení	466				
5.	Ostatní dlouhodobé pohledávky	469				
6.	Dlouhodobé poskytnuté zálohy na transfery	471				
B. Oběžná aktiva			54 447 491,94	671 110,40	53 776 381,54	36 168 301,54
I. Zásoby			330 035,84		330 035,84	331 345,50
1.	Pořízení materiálu	111				
2.	Materiál na skladě	112				
3.	Materiál na cestě	119				
4.	Nedokončená výroba	121				
5.	Polotovary vlastní výroby	122				
6.	Výrobky	123				
7.	Pořízení zboží	131				
8.	Zboží na skladě	132	330 035,84		330 035,84	331 345,50
9.	Zboží na cestě	138				
10.	Ostatní zásoby	139				
II. Krátkodobé pohledávky			2 950 804,57	671 110,40	2 279 694,17	4 796 439,83
1.	Odběratelé	311	807 045,45	434 090,60	372 954,85	599 760,01
2.	Směnky k inkasu	312				
3.	Pohledávky za eskontované cenné papíry	313				
4.	Krátkodobé poskytnuté zálohy	314	835 369,12		835 369,12	163 242,00
5.	Jiné pohledávky z hlavní činnosti	315	453 116,00	237 019,80	216 096,20	229 285,80
6.	Poskytnuté návratné finanční výpomoci krátkodobé	316				
7.	Krátkodobé pohledávky z postoupených úvěrů	317				
8.	Pohledávky z přerozdělených daní	319				
9.	Pohledávky za zaměstnanci	335	3 847,00		3 847,00	3 798,00
10.	Sociální zabezpečení	336				

Číslo položky	Název položky	Syntetický účet	Období			Minulé
			Běžné			
			Brutto	Korekce	Netto	
11.	Zdravotní pojištění	337				
12.	Důchodové spoření	338				
13.	Daň z příjmů	341				
14.	Ostatní daně, poplatky a jiná obdobná peněžitá plnění	342				
15.	Daň z přidané hodnoty	343				
16.	Pohledávky za osobami mimo vybrané vládní instituce	344				
17.	Pohledávky za vybranými ústředními vládními institucemi	346				
18.	Pohledávky za vybranými místními vládními institucemi	348				
23.	Krátkodobé pohledávky z ručení	361				
24.	Pevné termínové operace a opce	363				
25.	Pohledávky z neukončených finančních operací	369				
26.	Pohledávky z finančního zajištění	365				
27.	Pohledávky z vydaných dluhopisů	367				
28.	Krátkodobé poskytnuté zálohy na transfery	373	394 557,00		394 557,00	
29.	Krátkodobé zprostředkování transferů	375				
30.	Náklady příštích období	381	88 264,00		88 264,00	137 150,00
31.	Příjmy příštích období	385				78 829,50
32.	Dohadné účty aktivní	388	203 673,00		203 673,00	3 352 241,52
33.	Ostatní krátkodobé pohledávky	377	164 933,00		164 933,00	232 133,00
III. Krátkodobý finanční majetek			51 166 651,53		51 166 651,53	31 040 516,21
1.	Majetkové cenné papíry k obchodování	251				
2.	Dluhové cenné papíry k obchodování	253				
3.	Jiné cenné papíry	256				
4.	Termínované vklady krátkodobé	244				
5.	Jiné běžné účty	245				
9.	Běžný účet	241				
11.	Základní běžný účet územních samosprávných celků	231	51 057 056,65		51 057 056,65	30 965 219,92
12.	Běžné účty fondů územních samosprávných celků	236	98 044,88		98 044,88	63 816,29
15.	Ceniny	263	11 550,00		11 550,00	11 480,00
16.	Peníze na cestě	262				
17.	Pokladna	261				

Číslo položky	Název položky	Syntetický účet	Období	
			Běžné	Minulé
PASIVA CELKEM			202 416 101,31	188 378 679,78
C.	Vlastní kapitál		198 043 438,41	181 003 864,05
I.	Jmění účetní jednotky a upravující položky		138 746 993,89	139 115 366,08
1.	Jmění účetní jednotky	401	204 323 956,45	203 793 472,73
3.	Transfery na pořízení dlouhodobého majetku	403	16 899 098,32	17 797 954,23
4.	Kurzové rozdíly	405		
5.	Oceňovací rozdíly při prvotním použití metody	406	82 476 060,88-	82 476 060,88-
6.	Jiné oceňovací rozdíly	407		
7.	Opravy předcházejících účetních období	408		
II.	Fondy účetní jednotky		98 044,88	63 816,29
6.	Ostatní fondy	419	98 044,88	63 816,29
III.	Výsledek hospodaření		59 198 399,64	41 824 681,68
1.	Výsledek hospodaření běžného účetního období		17 373 717,96	16 593 896,39
2.	Výsledek hospodaření ve schvalovacím řízení	431		
3.	Výsledek hospodaření předcházejících účetních období	432	41 824 681,68	25 230 785,29
D.	Cizí zdroje		4 372 662,90	7 374 815,73
I.	Rezervy			
1.	Rezervy	441		
II.	Dlouhodobé závazky			901 631,52
1.	Dlouhodobé úvěry	451		
2.	Přijaté návratné finanční výpomoci dlouhodobé	452		
3.	Dlouhodobé závazky z vydaných dluhopisů	453		
4.	Dlouhodobé přijaté zálohy	455		
5.	Dlouhodobé závazky z ručení	456		
6.	Dlouhodobé směnky k úhradě	457		
7.	Ostatní dlouhodobé závazky	459		
8.	Dlouhodobé přijaté zálohy na transfery	472		901 631,52
III.	Krátkodobé závazky		4 372 662,90	6 473 184,21
1.	Krátkodobé úvěry	281		
2.	Eskontované krátkodobé dluhopisy (směnky)	282		
3.	Krátkodobé závazky z vydaných dluhopisů	283		
4.	Jiné krátkodobé půjčky	289		
5.	Dodavatelé	321	489 035,90	999 929,86
6.	Směnky k úhradě	322		
7.	Krátkodobé přijaté zálohy	324	776 193,57	760 418,15

Číslo		Syntetický účet	Období	
položky	Název položky		Běžné	Minulé
8.	Závazky z dělené správy	325		
9.	Přijaté návratné finanční výpomoci krátkodobé	326		
10.	Zaměstnanci	331	248 688,00	240 037,00
11.	Jiné závazky vůči zaměstnancům	333		
12.	Sociální zabezpečení	336	84 344,00	85 443,00
13.	Zdravotní pojištění	337	40 371,00	42 064,00
14.	Důchodové spoření	338		
15.	Daň z příjmů	341		1 378 450,00
16.	Ostatní daně, poplatky a jiná obdobná peněžitá plnění	342	31 977,00	32 299,00
17.	Daň z přidané hodnoty	343	213 289,48	225 935,47
18.	Závazky k osobám mimo vybrané vládní instituce	345	36 340,00	
19.	Závazky k vybraným ústředním vládním institucím	347		
20.	Závazky k vybraným místním vládním institucím	349		87 700,00
27.	Krátkodobé závazky z ručení	362		
28.	Pevné termínové operace a opce	363		
29.	Závazky z neukončených finančních operací	364		
30.	Závazky z finančního zajištění	366		
31.	Závazky z upsaných nesplacených cenných papírů a podílů	368		
32.	Krátkodobé přijaté zálohy na transfery	374	1 219 646,50	2 458 432,40
33.	Krátkodobé zprostředkování transferů	375		
35.	Výdaje příštích období	383	3 298,00	2 940,00
36.	Výnosy příštích období	384		
37.	Dohadné účty pasivní	389	1 189 964,12	108 110,00
38.	Ostatní krátkodobé závazky	378	39 515,33	51 425,33

* Konec sestavy *



VÝKAZ ZISKU A ZTRÁTY

územní samosprávné celky, svazky obcí, regionální rady regionu soudržnosti

(v Kč, s přesností na dvě desetinná místa)

Období: **12 / 2017**

IČO: **00283142**

Název: **Městys Drnholec**

Číslo položky	Název položky	Syntetický účet	Běžné období		Minulé období	
			Hlavní činnost 1	Hospodářská činnost 2	Hlavní činnost 3	Hospodářská činnost 4

A. Náklady celkem			25 068 616,13		22 435 400,86	
--------------------------	--	--	----------------------	--	----------------------	--

I. Náklady z činnosti			19 605 425,03		16 544 412,26	
1. Spotřeba materiálu	501		550 223,34		478 238,29	
2. Spotřeba energie	502		1 352 517,86		857 907,70	
3. Spotřeba jiných neskladovatelných dodávek	503					
4. Prodané zboží	504		35 675,66		64 049,56	
5. Aktivace dlouhodobého majetku	506					
6. Aktivace oběžného majetku	507					
7. Změna stavu zásob vlastní výroby	508					
8. Opravy a udržování	511		3 158 909,47		1 540 668,89	
9. Cestovné	512		9 252,00		7 386,00	
10. Náklady na reprezentaci	513		62 546,00		43 326,00	
11. Aktivace vnitroorganizačních služeb	516					
12. Ostatní služby	518		2 618 184,57		2 890 488,87	
13. Mzdové náklady	521		4 108 995,00		3 879 872,00	
14. Zákonné sociální pojištění	524		1 270 498,00		1 191 371,00	
15. Jiné sociální pojištění	525		12 901,00		12 067,00	
16. Zákonné sociální náklady	527					
17. Jiné sociální náklady	528		18 004,00		37 337,00	
18. Daň silniční	531					
19. Daň z nemovitostí	532					
20. Jiné daně a poplatky	538		27 970,00		203 092,00	
22. Smluvní pokuty a úroky z prodlení	541					
23. Jiné pokuty a penále	542				691,00	
24. Dary a jiná bezúplatná předání	543		31 639,00		31 838,00	
25. Prodaný materiál	544					
26. Manka a škody	547				27 119,00	

Číslo položky	Název položky	Syntetický účet	Běžné období		Minulé období	
			Hlavní činnost 1	Hospodářská činnost 2	Hlavní činnost 3	Hospodářská činnost 4
27.	Tvorba fondů	548	34 228,59		16 272,11	
28.	Odpisy dlouhodobého majetku	551	2 580 643,00		2 773 182,00	
29.	Prodaný dlouhodobý nehmotný majetek	552				
30.	Prodaný dlouhodobý hmotný majetek	553	3 182 623,78		1 729 501,40	
31.	Prodané pozemky	554	70 781,03		189 273,30	
32.	Tvorba a zúčtování rezerv	555				
33.	Tvorba a zúčtování opravných položek	556	20 468,70-		60 596,59-	
34.	Náklady z vyřazených pohledávek	557	10 340,00		90 444,74	
35.	Náklady z drobného dlouhodobého majetku	558	310 152,41		280 102,71	
36.	Ostatní náklady z činnosti	549	179 809,02		260 780,28	
II. Finanční náklady			1,90		0,20	
1.	Prodané cenné papíry a podíly	561				
2.	Úroky	562				
3.	Kurzové ztráty	563				
4.	Náklady z přecenění reálnou hodnotou	564				
5.	Ostatní finanční náklady	569	1,90		0,20	
III. Náklady na transfery			5 156 149,20		4 512 538,40	
2.	Náklady vybraných místních vládních institucí na transfery	572	5 156 149,20		4 512 538,40	
V. Daň z příjmů			307 040,00		1 378 450,00	
1.	Daň z příjmů	591	307 040,00		1 378 450,00	
2.	Dodatečné odvody daně z příjmů	595				
B. Výnosy celkem			42 442 334,09		39 029 297,25	
I. Výnosy z činnosti			10 895 257,03		11 183 618,24	
1.	Výnosy z prodeje vlastních výrobků	601			4 000,00	
2.	Výnosy z prodeje služeb	602	1 013 592,17		1 168 715,21	
3.	Výnosy z pronájmu	603	1 468 254,56		1 737 383,27	
4.	Výnosy z prodaného zboží	604	20 101,27		47 744,35	
5.	Výnosy ze správních poplatků	605	706 616,23		538 330,00	
6.	Výnosy z místních poplatků	606	770 929,00		906 617,00	
8.	Jiné výnosy z vlastních výkonů	609	400,20		21 100,00	
9.	Smluvní pokuty a úroky z prodlení	641				
10.	Jiné pokuty a penále	642	34 533,00		8 000,00	
11.	Výnosy z vyřazených pohledávek	643				

Číslo položky	Název položky	Syntetický účet	Běžné období		Minulé období	
			Hlavní činnost 1	Hospodářská činnost 2	Hlavní činnost 3	Hospodářská činnost 4
12.	Výnosy z prodeje materiálu	644				
13.	Výnosy z prodeje dlouhodobého nehmotného majetku	645				
14.	Výnosy z prodeje dlouhodobého hmotného majetku kromě pozemků	646	4 669 500,80		3 049 461,00	
15.	Výnosy z prodeje pozemků	647	1 945 575,12		3 505 051,68	
16.	Čerpání fondů	648				
17.	Ostatní výnosy z činnosti	649	265 754,68		197 215,73	
II. Finanční výnosy			506,13		79 370,93	
1.	Výnosy z prodeje cenných papírů a podílů	661				
2.	Úroky	662	506,13		512,21	
3.	Kurzové zisky	663				
4.	Výnosy z přecenění reálnou hodnotou	664				
5.	Výnosy z dlouhodobého finančního majetku	665				
6.	Ostatní finanční výnosy	669			78 858,72	
IV. Výnosy z transferů			3 191 461,41		2 558 309,50	
2.	Výnosy vybraných místních vládních institucí z transferů	672	3 191 461,41		2 558 309,50	
V. Výnosy ze sdílených daní a poplatků			28 355 109,52		25 207 998,58	
1.	Výnosy ze sdílené daně z příjmů fyzických osob	681	6 267 123,52		5 242 358,37	
2.	Výnosy ze sdílené daně z příjmů právnických osob	682	7 159 224,00		6 475 719,48	
3.	Výnosy ze sdílené daně z přidané hodnoty	684	11 131 639,77		9 796 373,69	
4.	Výnosy ze sdílených spotřebních daní	685				
5.	Výnosy ze sdílených majetkových daní	686	3 115 689,42		3 141 291,23	
6.	Výnosy z ostatních sdílených daní a poplatků	688	681 432,81		552 255,81	
C. Výsledek hospodaření						
1.	Výsledek hospodaření před zdaněním		17 680 757,96		17 972 346,39	
2.	Výsledek hospodaření běžného účetního období		17 373 717,96		16 593 896,39	

* Konec sestavy *



PŘÍLOHA

územní samosprávné celky, svazky obcí, regionální rady

(v Kč, s přesností na dvě desetinná místa)

Období: **12 / 2017**

IČO: **00283142**

Název: **Městys Drnholec**

A.1. Informace podle § 7 odst. 3 zákona

Městys pokračuje ve své činnosti a bude pokračovat i v následujícím účetním období. Žádná činnost není omezena

A.2. Informace podle § 7 odst. 4 zákona

A.3. Informace podle § 7 odst. 5 zákona

Účetní metody, které účetní jednotka používá, vycházejí ze zákona č. 563/1991 Sb., o účetnictví, ve znění pozdějších předpisů, vyhlášky č. 410/2009 Sb., ve znění pozdějších předpisů, ČÚS č. 701 - č. 710 a metodiky JMK. Pro odpisování zvolila účetní jednotka rovnoměrný způsob a o odpisech účtuje čtvrtletně. Pro posouzení krátkodobosti či dlouhodobosti zálohy je rozhodující předpoklad trvání v okamžiku přijetí či poskytnutí zálohy na transfer. Pokud se k jednomu transferu vztahuje více záloh, posuzuje se krátkodobost či dlouhodobost dle okamžiku přijetí či poskytnutí první zálohy. Městys účtuje o zásobách způsobem "B" (materiál pravidelné spotřeby - kancelářský papír, psací potřeby, náplně do tiskárny atd. se účtují přímo do spotřeby, skadová evidence se nevede. Hospodárné zacházení s tímto materiálem kontroluje starosta). Zboží nakupované za účelem dalšího prodeje se účtuje způsobem "A" vždy ke konci čtvrtletí se zaúčtuje vyřazení(mimo zboží s prodejní cenou nižší jak 10 Kč). Opravné položky se tvoří jednou ročně, k 31.12. daného účetního období. U přecenění reálnou hodnotou je významnost řešena k hodnotě rozdílu mezi předpokládanou cenou prodeje a evidovanou hodnotou v účetnictví netto (tj. zůstatková cena) a neměla by v jednotlivém případě přesáhnout 500 tis. Kč. Fondy se účtují výsledkově prostřednictvím účtů 548 a 648. Městys snížil dolní hranici pro drobný dlouhodobý hmotný majetek na 1000 Kč

A.4. Informace podle § 7 odst. 5 zákona o stavu účtů v knize podrozvahových účtů

Číslo položky	Název položky	Podrozvahový účet	ÚČETNÍ OBDOBÍ	
			BĚŽNÉ	MINULÉ
P.I.	Majetek a závazky účetní jednotky		59 893 990,37	59 893 990,37
1.	Jiný drobný dlouhodobý nehmotný majetek	901		
2.	Jiný drobný dlouhodobý hmotný majetek	902		
3.	Vyřazené pohledávky	905		
4.	Vyřazené závazky	906		
5.	Ostatní majetek	909	59 893 990,37	59 893 990,37
P.II.	Krátkodobé podmíněné pohledávky z transferů a krátkodobé podmíněné závazky z transferů		2 500 000,00	
1.	Krátkodobé podmíněné pohledávky z předfinancování transferů	911		
2.	Krátkodobé podmíněné závazky z předfinancování transferů	912		
3.	Krátkodobé podmíněné pohledávky ze zahraničních transferů	913		
4.	Krátkodobé podmíněné závazky ze zahraničních transferů	914		
5.	Ostatní krátkodobé podmíněné pohledávky z transferů	915	2 500 000,00	
6.	Ostatní krátkodobé podmíněné závazky z transferů	916		
P.III.	Podmíněné pohledávky z důvodu užívání majetku jinou osobou			
1.	Krátkodobé podmíněné pohledávky z důvodu úplatného užívání majetku jinou osobou	921		
2.	Dlouhodobé podmíněné pohledávky z důvodu úplatného užívání majetku jinou osobou	922		
3.	Krátkodobé podmíněné pohledávky z důvodu užívání majetku jinou osobou na základě smlouvy o výpůjčce	923		
4.	Dlouhodobé podmíněné pohledávky z důvodu užívání majetku jinou osobou na základě smlouvy o výpůjčce	924		
5.	Krátkodobé podmíněné pohledávky z důvodu užívání majetku jinou osobou z jiných důvodů	925		
6.	Dlouhodobé podmíněné pohledávky z důvodu užívání majetku jinou osobou z jiných důvodů	926		
P.IV.	Další podmíněné pohledávky			
1.	Krátkodobé podmíněné pohledávky ze smluv o prodeji dlouhodobého majetku	931		
2.	Dlouhodobé podmíněné pohledávky ze smluv o prodeji dlouhodobého majetku	932		
3.	Krátkodobé podmíněné pohledávky z jiných smluv	933		
4.	Dlouhodobé podmíněné pohledávky z jiných smluv	934		
5.	Krátkodobé podmíněné pohledávky ze sdílených daní	939		
6.	Dlouhodobé podmíněné pohledávky ze sdílených daní	941		
7.	Krátkodobé podmíněné pohledávky ze vztahu k jiným zdrojům	942		
8.	Dlouhodobé podmíněné pohledávky ze vztahu k jiným zdrojům	943		
9.	Krátkodobé podmíněné úhrady pohledávek z přijatých zajištění	944		
10.	Dlouhodobé podmíněné úhrady pohledávek z přijatých zajištění	945		
11.	Krátkodobé podmíněné pohledávky ze soudních sporů, správních řízení a jiných řízení	947		
12.	Dlouhodobé podmíněné pohledávky ze soudních sporů, správních řízení a jiných řízení	948		
P.V.	Dlouhodobé podmíněné pohledávky z transferů a dlouhodobé podmíněné závazky z transferů		1 298 839,20	
1.	Dlouhodobé podmíněné pohledávky z předfinancování transferů	951		
2.	Dlouhodobé podmíněné závazky z předfinancování transferů	952		

A.4. Informace podle § 7 odst. 5 zákona o stavu účtů v knize podrozvahových účtů

Číslo položky	Název položky	Podrozvahový účet	ÚČETNÍ OBDOBÍ	
			BĚŽNÉ	MINULÉ
3.	Dlouhodobé podmíněné pohledávky ze zahraničních transferů	953		
4.	Dlouhodobé podmíněné závazky ze zahraničních transferů	954		
5.	Ostatní dlouhodobé podmíněné pohledávky z transferů	955	1 298 839,20	
6.	Ostatní dlouhodobé podmíněné závazky z transferů	956		
P.VI. Podmíněné závazky z důvodu užívání cizího majetku				
1.	Krátkodobé podmíněné závazky z operativního leasingu	961		
2.	Dlouhodobé podmíněné závazky z operativního leasingu	962		
3.	Krátkodobé podmíněné závazky z finančního leasingu	963		
4.	Dlouhodobé podmíněné závazky z finančního leasingu	964		
5.	Krátkodobé podmíněné závazky z důvodu užívání cizího majetku na základě smlouvy o výpůjčce	965		
6.	Dlouhodobé podmíněné závazky z důvodu užívání cizího majetku na základě smlouvy o výpůjčce	966		
7.	Krátkodobé podmíněné závazky z důvodu užívání cizího majetku nebo jeho převzetí z jiných důvodů	967		
8.	Dlouhodobé podmíněné závazky z důvodu užívání cizího majetku nebo jeho převzetí z jiných důvodů	968		
P.VII. Další podmíněné závazky				
1.	Krátkodobé podmíněné závazky ze smluv o pořízení dlouhodobého majetku	971		
2.	Dlouhodobé podmíněné závazky ze smluv o pořízení dlouhodobého majetku	972		
3.	Krátkodobé podmíněné závazky z jiných smluv	973		
4.	Dlouhodobé podmíněné závazky z jiných smluv	974		
5.	Krátkodobé podmíněné závazky z přijatého kolaterálu	975		
6.	Dlouhodobé podmíněné závazky z přijatého kolaterálu	976		
7.	Krátkodobé podmíněné závazky vyplývající z práv.předp.a další činn.moci zákonod.,výkon. nebo soudní	978		
8.	Dlouhodobé podmíněné závazky vyplývající z práv.předp.a další činn.moci zákonod.,výkon. nebo soudní	979		
9.	Krátkodobé podmíněné závazky z poskytnutých garancí jednorázových	981		
10.	Dlouhodobé podmíněné závazky z poskytnutých garancí jednorázových	982		
11.	Krátkodobé podmíněné závazky z poskytnutých garancí ostatních	983		
12.	Dlouhodobé podmíněné závazky z poskytnutých garancí ostatních	984		
13.	Krátkodobé podmíněné závazky ze soudních sporů, správních řízení a jiných řízení	985		
14.	Dlouhodobé podmíněné závazky ze soudních sporů, správních řízení a jiných řízení	986		
P.VIII. Ostatní podmíněná aktiva a ostatní podmíněná pasiva a vyrovnávací účty				
1.	Ostatní krátkodobá podmíněná aktiva	991		
2.	Ostatní dlouhodobá podmíněná aktiva	992		
3.	Ostatní krátkodobá podmíněná pasiva	993		
4.	Ostatní dlouhodobá podmíněná pasiva	994		
5.	Vyrovnávací účet k podrozvahovým účtům	999	63 692 829,57	59 893 990,37

A.5. Informace podle § 18 odst. 3 písm. b) zákona**A.6. Informace podle § 19 odst. 6 zákona**

Ke dni sestavení účetní závěrky nejsou známy žádné skutečnosti, které by nebyly zachyceny v účetní závěrce a přitom mají vliv na finanční situaci účetní jednotky.

B.1. Informace podle § 66 odst. 6

U účetní jednotky nastala situace, kdy došlo k návrhu na vklad do katastru nemovitostí do 31.12.2017, avšak právní účinky vkladu byly ze strany katastrálního úřadu provedeny až počátkem následného účetního období. K datu závěrky roku 2017 nepřišla doložka o zápisu. Jedná se o pozemek parc.č. 8613/2, 358 m2, orná půda; pozemek parc.č. 1760/57, 942 m2, orná půda Kč a pozemek parc. č. 570/1, 17 068 m2, ostatní plocha

B.2. Informace podle § 66 odst. 8**B.3. Informace podle § 68 odst. 3**

C. Doplnující informace k položkám rozvahy "C.I.1 Jmění účetní jednotky" a "C.I.3. Transfery na pořízení dlouhodobého majetku"

Číslo položky	Název položky	ÚČETNÍ OBDOBÍ	
		BĚŽNÉ	MINULÉ
C.1.	Zvýšení stavu transferů na pořízení dlouhodobého majetku za běžné účetní období	472 013,82-	2 273 000,00
C.2.	Snížení stavu transferů na pořízení dlouhodobého majetku ve věcné a časové souvislosti	426 842,09	387 308,90

D.1. Počet jednotlivých věcí a souborů majetku nebo seznam tohoto majetku

0.00 účetní jednotka nemá ve své účetní evidenci kulturní památky, sbírky muzejní povahy, předměty kulturní hodnoty a církevní stavby oceněné ve výši 1 Kč dle § 25 odst. 1 písm. k) zákona o účetnictví

D.2. Celková výměra lesních pozemků s lesním porostem**D.3. Výše ocenění celkové výměry lesních pozemků s lesním porostem ve výši 57 Kč/m²****D.4. Výměra lesních pozemků s lesním porostem oceněných jiným způsobem****D.5. Výše ocenění lesních pozemků s lesním porostem oceněných jiným způsobem****D.6. Průměrná výše ocenění výměry lesních pozemků s lesním porostem oceněných jiným způsobem****D.7. Komentář k ocenění lesních pozemků jiným způsobem**

E.1. Doplnující informace k položkám rozvahy

K položce	Doplňující informace	Částka
042	Renovace a přestavba Kulturního domu v Drnholci (přípravné práce, projekty)	2 378 494,00
042	Drnholec - rozšíření infrastruktury v obci	470 680,00
042	Cyklostezka kolem vodního díla "Nové Mlýny" (zpracování PD)	150 173,00
031	pozemek parc.č. 835/27 bezúplatně nabytý od Úřadu pro zastupování státu ve věcech majetkových	42 413,00
028	Na základě schválené vnitřní směrnice byla snížena dolní hranice pro účtování drobného dlouhodobého majetku na syntetické účty	1 000,00
042	Víceúčelové hřiště	91 256,00
042	Obnova a tvorba tůň a mokřadu v k.ú. Drnholec včetně úpravy okolí	292 215,00
042	rekonstrukce bytů	3 509,00
388	Dotace na výdaje JSDH z MV-GŘ HZS ČR	53 673,00
388	Dotace pro JSDH na akceschopnost JSDH z MV-GŘ HZS ČR	150 000,00
042	Vybudování chodníku na ulici Wolkerova	119 160,00
042	Protipovodňový monitorovací, varovný a informační systém	66 550,00
042	Cisternová automobilová stříkačka	31 460,00
031	bezúplatně nabyté pozemky od SPÚ Praha 3 - Žižkov (parc.č.2083/3,8606/1,8607/1,8608/1,8613	488 071,00

E.2. Doplnující informace k položkám výkazu zisku a ztráty

K položce	Doplňující informace	Částka
672	souhrnný finanční vztah	1 416 400,00
672	příspěvek na JSDH od okolních obcí Pasohlávky a Jevišovka	85 482,00
572	DSO Mikulovsko, Svaz měst a obcí, Sdružení obcí a měst jižní Moravy, Malovaný kraj, Diecézní charita Brno	76 996,00
572	ZŠ a MŠ Drnholec (příspěvek PO na provoz)	4 504 683,00
572	finanční dary FO (vítání občánků)	57 413,00
521	15 členů zastupitelstva, 3 pracovníci na údržbu zeleně, 5 pracovníků VPP, 17 členů jednotky dobrovolných hasičů, 1 knihovnice, 1 pracovník na údržbu ČOV, 1 uklízečka, 5 úředníků	4 108 995,00
572	příspěvek na IDS JMK Brno	87 700,00
572	Městský úřad Mikulov (městská policie a sociální poradenství)	34 800,00
672	dotace VPP přes ÚP	554 842,00
672	dorozpouštění dotace při vyřazení hasičského vozidla prodejem	472 014,00
672	Dotace na akceschopnost a věcné vybavení JSDH z MV-GŘ HZS ČR	203 673,00
572	dotace a příspěvky místním spolkům, sdružením a organizacím	394 557,00

E.3. Doplnující informace k položkám přehledu o peněžních tocích

K položce	Doplňující informace	Částka
-----------	----------------------	--------

E.4. Doplnující informace k položkám přehledu o změnách vlastního kapitálu

K položce	Doplňující informace	Částka
-----------	----------------------	--------

F. Doplnující informace k fondům účetní jednotky**Ostatní fondy - územní samosprávné celky, svazky obcí, regionální rady regionů soudržnosti**

Číslo	Název	Položka	BĚŽNÉ ÚČETNÍ OBDOBÍ
G.I.	Počáteční stav fondu k 1.1.		63 816,29
G.II.	Tvorba fondu		121 000,00
	1. Přebytky hospodaření z minulých let		121 000,00
	2. Příjmy běžného roku, které nejsou určeny k využití v běžném roce		
	3. Převody prostředků z rozpočtu během roku do účelových peněžních fondů		
	4. Ostatní tvorba fondu		
G.III.	Čerpání fondu		86 771,41
G.IV.	Konečný stav fondu		98 044,88

G. Doplnující informace k položce "A.II.3. Stavby" výkazu rozvahy

Číslo položky		Název položky	ÚČETNÍ OBDOBÍ			MINULÉ
			BĚŽNÉ			
			BRUTTO	KOREKCE	NETTO	
G.	Stavby		134 073 117,94	35 402 085,95	98 671 031,99	102 983 578,87
G.1.	Bytové domy a bytové jednotky		8 926 231,70	3 705 696,45	5 220 535,25	7 719 834,75
G.2.	Budovy pro služby obyvatelstvu		14 507 657,20	5 509 630,95	8 998 026,25	9 135 250,25
G.3.	Jiné nebytové domy a nebytové jednotky		952 800,00	911 664,00	41 136,00	43 304,00
G.4.	Komunikace a veřejné osvětlení		25 492 336,44	8 286 726,15	17 205 610,29	17 723 437,29
G.5.	Jiné inženýrské sítě		72 592 431,10	15 395 805,85	57 196 625,25	58 388 895,25
G.6.	Ostatní stavby		11 601 661,50	1 592 562,55	10 009 098,95	9 972 857,33

H. Doplnující informace k položce "A.II.1. Pozemky" výkazu rozvahy

Číslo položky		Název položky		ÚČETNÍ OBDOBÍ		
				BĚŽNÉ		MINULÉ
				BRUTTO	KOREKCE	
H.	Pozemky	35 652 514,17		35 652 514,17		35 191 734,48
H.1.	Stavební pozemky					
H.2.	Lesní pozemky	400 885,00		400 885,00		400 885,00
H.3.	Zahrady, pastviny, louky, rybníky	22 748 438,53		22 748 438,53		22 343 786,96
H.4.	Zastavěná plocha	665 905,00		665 905,00		665 905,00
H.5.	Ostatní pozemky	11 837 285,64		11 837 285,64		11 781 157,52

I. Doplnující informace k položce "A.II.4. Náklady z přecenění reálnou hodnotou" výkazu zisku a ztráty

Číslo		ÚČETNÍ OBDOBÍ	
položky	Název položky	BĚŽNÉ	MINULÉ
I.	Náklady z přecenění reálnou hodnotou		
I.1.	Náklady z přecenění reálnou hodnotou majetku určeného k prodeji podle § 64		
I.2.	Ostatní náklady z přecenění reálnou hodnotou		

J. Doplnující informace k položce "B.II.4. Výnosy z přecenění reálnou hodnotou" výkazu zisku a ztráty

Číslo		ÚČETNÍ OBDOBÍ	
položky	Název položky	BĚŽNÉ	MINULÉ
J.	Výnosy z přecenění reálnou hodnotou		
J.1.	Výnosy z přecenění reálnou hodnotou majetku určeného k prodeji podle § 64		
J.2.	Ostatní výnosy z přecenění reálnou hodnotou		

K. Doplnující informace k poskytnutým garancím**K.1. Doplnující informace k poskytnutým garancím jednorázovým****K.2. Doplnující informace k poskytnutým garancím ostatním****Poznámky k vyplnění:**

Číslo sloupce	Poznámka
1	IČ je identifikační číslo osoby (číselný kód k jednoznačné identifikaci subjektu), které jí bylo přiděleno Českým statistickým úřadem, Obchodním rejstříkem nebo živnostenským úřadem. IČ by mělo být unikátní. V tomto sloupci uvede účetní jednotka IČ osoby (účetní jednotky), v jejíž prospěch byla garance poskytnuta.
2	Název nebo obchodní jméno účetní jednotky, v jejíž prospěch byla garance poskytnuta. Název představuje označení, pod kterým účetní jednotka provozuje svoji činnost. Obchodním jménem účetní jednotky zapsané do obchodního rejstříku je obchodní firma.
3	IČ je identifikační číslo osoby (číselný kód k jednoznačné identifikaci subjektu), které jí bylo přiděleno Českým statistickým úřadem, Obchodním rejstříkem nebo živnostenským úřadem. IČ by mělo být unikátní. V tomto sloupci uvede účetní jednotka IČ účetní jednotky (účetní jednotky), za jejíž závazek byla garance poskytnuta.
4	Název nebo obchodní jméno účetní jednotky, za jejíž závazek byla poskytnuta garance. Název představuje označení, pod kterým účetní jednotka provozuje svoji činnost. Obchodním jménem účetní jednotky zapsané do obchodního rejstříku je obchodní firma.
5	Datmem poskytnutí garance se rozumí její zachycení v podrozvaze. Okamžikem vzniku podmíněného závazku se rozumí den poskytnutí písemného prohlášení ručitele věřiteli o ručení za závazky dlužníka vůči věřiteli (včetně podpisu avalu směnky), není-li dohodnuto jinak, podpisu záruční listiny, schválení zákona o poskytnutí záruky Českou republikou.
6	Výše zajištěné pohledávky k aktuálnímu či poslednímu rozvahovému dni.
7	Den a měsíc účetního období, za které je sestavována účetní závěrka, a v němž došlo k plnění vyplývajícimu z garance. Plněním se rozumí realizace garance, neboli úplné či částečné převzetí dluhu za původního dlužníka z titulu poskytnuté garance, neboť dlužník není schopen splatit pohledávku vzniklou ručiteli z realizace garance.
8	Částka uhrazené pohledávky z titulu ručení či záruky v účetním období, za které je sestavována podrozvaha.
9	Souhrn dosavadních plnění (úhrad realizovaných ručitelem) z titulu konkrétního ručení či záruky.
10	Účetní jednotka uvede číslo dle následujícího výčtu: 1 - Půjčky (zápůjčky), úvěry, návratné finanční výpomoci, 2 - Dluhové cenné papíry (včetně směnky), 3 - Přijaté vklady a depozita, 4 - Ostatní dlouhodobé závazky.

L. Doplnující informace o projektech partnerství veřejného a soukromého sektoru**Poznámky k vyplnění:**

Číslo sloupce	Poznámka
1	Číslo a název veřejné zakázky, jak je uveden ve Věstníku veřejných zakázek.
2	Podle charakteru služeb, které jsou předmětem veřejné zakázky, uvede účetní jednotka odpovídající písmenné označení z následujícího výčtu: A - Dopravní infrastruktura, B - Vzdělávání a související služby, C - Vodovody, kanalizace a nakládání s odpady, D - Sociální služby, E - Zdravotnické služby, F - Teplo, energie, G - Ostatní.
6 až 7	Předpokládaný nebo skutečný rok zahájení a rok ukončení stavby, pokud je stavba součástí předmětné veřejné zakázky.
9 až 12	Skutečné náklady dodavatele na pořízení majetku v jednotlivých letech.
13	Skutečné náklady na pořízení majetku v celkové výši od uzavření smlouvy.
14 a 15	Rok zahájení a rok ukončení plateb poskytovaných účetní jednotkou dodavateli.
16, 18, 20, 22	Celkové platby za dostupnost hrazené účetní jednotkou dodavateli. Obvykle zahrnují tak zvanou servisní složku, úhradu nákladů na pořízení majetku, úhradu nákladů na externí dluhové financování a další.
17, 19, 21, 23	Investiční složka platby za dostupnost, neboli výdaje na pořízení majetku v jednotlivých letech.
24	Celkové výdaje na pořízení majetku v platbách za dostupnost.
25 až 29	Další plnění zadavatele v souvislosti s projektem (například nákup pozemků, úvěr poskytnutý dodavateli a další).

* Konec sestavy *



HLAVNÍ KNIHA ÚČETNICTVÍ

(za SU a AU)

(v Kč)

Období: 12 / 2017

IČO: 00283142

Název: Městys Drnholec

SU	AU		Počáteční stav	Obraty běžného měsíce - bez PS		Obraty MM+BM (do data)-bez PS		Zůstatek AS
			MD - DAL	MD	DAL	MD	DAL	MD - DAL
018	0010	DDNM - vnitřní správa	207 401,30	0,00	0,00	0,00	0,00	207 401,30
018	0020	DDNM JSDH	7 260,00	0,00	0,00	0,00	0,00	7 260,00
018	0080	DDNM MKZ	100 830,00	0,00	0,00	0,00	0,00	100 830,00
018		Drobný dlouhodobý	315 491,30	0,00	0,00	0,00	0,00	315 491,30
019	0000	ostatní dlouhodobý	864 556,50	0,00	0,00	0,00	0,00	864 556,50
019		Ostatní dlouhodobý	864 556,50	0,00	0,00	0,00	0,00	864 556,50
01X			1 180 047,80	0,00	0,00	0,00	0,00	1 180 047,80
021	0140	stavby - byty	10 348 678,60	0,00	0,00	38 811,00	3 337 648,00	7 049 841,60
021	0199	soc. byty - zástava	1 876 390,10	0,00	0,00	0,00	0,00	1 876 390,10
021	0210	budova úřadu městyse	550 822,00	0,00	0,00	0,00	0,00	550 822,00
021	0220	stavby - JSDH	3 663 197,50	0,00	0,00	0,00	0,00	3 663 197,50
021	0240	budovy pro služby	6 513 378,70	0,00	0,00	0,00	0,00	6 513 378,70
021	0280	budova - kulturní	3 780 259,00	0,00	0,00	0,00	0,00	3 780 259,00
021	0340	nebytové domy	952 800,00	0,00	0,00	0,00	0,00	952 800,00
021	0440	komunikace a veřejné	24 327 669,44	0,00	0,00	0,00	0,00	24 327 669,44
021	0450	chodník vč. parkoviště	1 164 667,00	0,00	0,00	0,00	0,00	1 164 667,00
021	0540	jiné inženýrské sítě	72 592 431,10	0,00	0,00	0,00	0,00	72 592 431,10
021	0640	ostatní stavby	11 210 527,88	0,00	11 873,73	0,00	71 242,38	11 139 285,50
021	0740	stavební prvky	196 463,00	0,00	0,00	265 913,00	0,00	462 376,00
021		Stavby	137 177 284,32	0,00	11 873,73	304 724,00	3 408 890,38	134 073 117,94
022	0010	SMV - vnitřní správa	1 183 424,90	0,00	0,00	0,00	0,00	1 183 424,90
022	0020	SMV - JSDH	5 665 529,96	0,00	0,00	0,00	877 599,28	4 787 930,68
022	0040	SMV - místní	1 383 838,36	0,00	0,00	70 000,00	0,00	1 453 838,36
022	0070	SVM - zdravotnictví	996 989,40	0,00	0,00	0,00	0,00	996 989,40
022		Samostatné hmotné movité	9 229 782,62	0,00	0,00	70 000,00	877 599,28	8 422 183,34
028	0010	DDHM - vnitřní správa	2 842 431,17	0,00	0,00	99 698,00	0,00	2 942 129,17
028	0020	DDHM - JSDH	2 153 764,68	82 323,00	0,00	95 938,50	0,00	2 249 703,18
028	0040	DDHM - místní	983 024,20	0,00	0,00	114 515,91	0,00	1 097 540,11
028	0070	DDHM - zdravotnictví	109 758,50	0,00	0,00	0,00	0,00	109 758,50
028	0080	DDHM - kultura	325 084,30	0,00	0,00	0,00	0,00	325 084,30
028		Drobný dlouhodobý hmotný	6 414 062,85	82 323,00	0,00	310 152,41	0,00	6 724 215,26
02X			152 821 129,79	82 323,00	11 873,73	684 876,41	4 286 489,66	149 219 516,54
031	0201	lesní pozemky	397 623,00	0,00	0,00	0,00	0,00	397 623,00
031	0281	lesní pozemky	3 262,00	0,00	0,00	0,00	0,00	3 262,00
031	0301	zahrady, pastiny,	1 184 602,00	0,00	0,00	1 396,89	7 738,89	1 178 260,00
031	0302	orná půda	20 984 083,96	0,00	9 313,14	153 971,67	44 375,14	21 093 680,49
031	0303	vinice	5 160,00	0,00	0,00	0,00	0,00	5 160,00
031	0371	zahrady, pastviny, louky	3 056,00	0,00	0,00	0,00	0,00	3 056,00
031	0372	orná půda - duplicita	15 456,00	0,00	0,00	0,00	0,00	15 456,00
031	0381	zahrady - věčná	15 536,00	0,00	0,00	0,00	0,00	15 536,00
031	0382	orná půda - věčné	135 893,00	0,00	7 664,00	314 634,04	13 237,00	437 290,04
031	0401	zastavěná plocha	399 147,00	0,00	0,00	0,00	0,00	399 147,00
031	0481	zastavěná plocha	261 114,00	0,00	0,00	0,00	0,00	261 114,00
031	0491	zastavěná plochy -	5 644,00	0,00	0,00	0,00	0,00	5 644,00
031	0501	ostatní plocha	8 901 515,42	4 499,00	0,00	23 714,00	0,00	8 925 229,42
031	0502	vodní plocha	200 290,00	0,00	0,00	0,00	276,00	200 014,00
031	0571	ostatní plocha -	768,00	0,00	0,00	0,00	0,00	768,00
031	0581	ostatní plocha - věčné	2 678 584,10	4 499,00	0,00	36 767,12	4 077,00	2 711 274,22
031		Pozemky	35 191 734,48	0,00	16 977,14	530 483,72	69 704,03	35 652 514,17
03X			35 191 734,48	0,00	16 977,14	530 483,72	69 704,03	35 652 514,17
041	0000	územní plán	0,00	60 500,00	0,00	60 500,00	0,00	60 500,00
041		Nedokončený dlouhodobý	0,00	60 500,00	0,00	60 500,00	0,00	60 500,00
042	0012	Nedokončený DHM -	0,00	0,00	0,00	0,00	0,00	0,00
042	0013	Nedokončený DHM -	1 566 700,00	0,00	0,00	811 794,00	0,00	2 378 494,00
042	0014	Nedokončený DHM -	264 660,00	196 020,00	0,00	209 020,00	0,00	473 680,00
042	0023	nedok.DHM-hřiště	56 287,29	0,00	0,00	34 969,00	0,00	91 256,29
042	0031	rekonstrukce bytové	3 509,00	0,00	0,00	0,00	0,00	3 509,00
042	0032	Obnova a tvorba tůň	255 915,00	0,00	0,00	36 300,00	0,00	292 215,00
042	0033	Chodník na ulici	0,00	0,00	0,00	116 160,00	0,00	116 160,00
042	0035	vozidla	0,00	0,00	0,00	70 000,00	70 000,00	0,00
042	0080	inženýrské sítě	0,00	0,00	0,00	3 793,00	0,00	3 793,00
042	0090	Protipovodňový	0,00	0,00	0,00	66 550,00	0,00	66 550,00

SU	AU		Počáteční stav	Obraty běžného měsíce - bez PS			Obraty MM+BM (do data)-bez PS		Zůstatek AS
			MD - DAL	MD	DAL		MD	DAL	MD - DAL
042	0100	Cyklostezka kolem	150 173,10	0,00	0,00		0,00	0,00	150 173,10
042	0220	zateplení	0,00	0,00	0,00		0,00	0,00	0,00
042	0222	cisternový automobil	0,00	0,00	0,00		31 460,00	0,00	31 460,00
042		Nedokončený dlouhodobý	2 297 244,39	196 020,00	0,00		1 380 046,00	70 000,00	3 607 290,39
04X			2 297 244,39	256 520,00	0,00		1 440 546,00	70 000,00	3 667 790,39
069	0000	ostatní DFM - podíl v	633 000,00	0,00	0,00		0,00	0,00	633 000,00
069	0030	ostatní DFM - akcie	4 494 000,00	0,00	0,00		0,00	0,00	4 494 000,00
069		Ostatní dlouhodobý finanční	5 127 000,00	0,00	0,00		0,00	0,00	5 127 000,00
06X			5 127 000,00	0,00	0,00		0,00	0,00	5 127 000,00
078	0010	oprávky k DDNM -	207 401,30-	0,00	0,00		0,00	0,00	207 401,30-
078	0020	oprávky k DDNM -	7 260,00-	0,00	0,00		0,00	0,00	7 260,00-
078	0080	oprávky k DDNM - KD	100 830,00-	0,00	0,00		0,00	0,00	100 830,00-
078		Oprávky k drobnému	315 491,30-	0,00	0,00		0,00	0,00	315 491,30-
079	0000	oprávky k ostatnímu	192 030,00-	0,00	7 291,00		0,00	29 164,00	221 194,00-
079		Oprávky k ostatnímu	192 030,00-	0,00	7 291,00		0,00	29 164,00	221 194,00-
07X			507 521,30-	0,00	7 291,00		0,00	29 164,00	536 685,30-
081	0140	oprávky ke stavbám	3 812 662,95-	0,00	13 599,10		3 337 648,00	2 513 990,50	2 989 005,45-
081	0199	oprávky ke stavbám -	692 571,00-	0,00	6 030,00		0,00	24 120,00	716 691,00-
081	0210	oprávky ke stavbám -	525 120,90-	0,00	230,00		0,00	920,00	526 040,90-
081	0220	oprávky ke stavbám	797 431,00-	0,00	10 878,00		0,00	43 512,00	840 943,00-
081	0240	oprávky ke stavbám -	446 001,00-	0,00	21 622,00		0,00	86 488,00	532 489,00-
081	0280	oprávky ke stavbám -	3 603 854,05-	0,00	1 576,00		0,00	6 304,00	3 610 158,05-
081	0340	oprávky ke stavbám -	909 496,00-	0,00	542,00		0,00	2 168,00	911 664,00-
081	0440	oprávky ke stavbám -	7 636 846,15-	0,00	123 434,00		0,00	493 739,00	8 130 585,15-
081	0450	oprávky ke stavbám -	132 053,00-	0,00	6 022,00		0,00	24 088,00	156 141,00-
081	0540	oprávky ke stavbám -	14 203 535,85-	0,00	298 066,00		0,00	1 192 270,00	15 395 805,85-
081	0640	oprávky ke stavbám	1 405 007,55-	11 873,73	49 671,73		71 242,38	222 754,38	1 556 519,55-
081	0740	oprávky ke stavbám	29 126,00-	0,00	3 207,00		0,00	6 917,00	36 043,00-
081		Oprávky ke stavbám	34 193 705,45-	11 873,73	534 877,83		3 408 890,38	4 617 270,88	35 402 085,95-
082	0010	oprávky k	575 250,79-	0,00	9 934,00		0,00	39 736,00	614 986,79-
082	0020	oprávky k	1 736 918,70-	0,00	58 716,00		877 599,28	958 908,28	1 818 227,70-
082	0040	oprávky k účtu 022 ,	852 822,00-	0,00	23 247,00		0,00	83 520,00	936 342,00-
082	0070	oprávky k	126 497,13-	0,00	11 758,00		0,00	47 032,00	173 529,13-
082		Oprávky k samost. HM	3 291 488,62-	0,00	103 655,00		877 599,28	1 129 196,28	3 543 085,62-
088	0010	oprávky k DDHM -	2 842 431,17-	0,00	0,00		0,00	99 698,00	2 942 129,17-
088	0020	oprávky k DDHM -	2 153 764,68-	0,00	82 323,00		0,00	95 938,50	2 249 703,18-
088	0040	oprávky k DDHM -	983 024,20-	0,00	0,00		0,00	114 515,91	1 097 540,11-
088	0070	oprávky k DDHM -	109 758,50-	0,00	0,00		0,00	0,00	109 758,50-
088	0080	oprávky k DDHM - KD	325 084,30-	0,00	0,00		0,00	0,00	325 084,30-
088		Oprávky k drobnému	6 414 062,85-	0,00	82 323,00		0,00	310 152,41	6 724 215,26-
08X			43 899 256,92-	11 873,73	720 855,83		4 286 489,66	6 056 619,57	45 669 386,83-
0XX			152 210 378,24	350 716,73	756 997,70		6 942 395,79	10 511 977,26	148 640 796,77
132	0010	kniha o Drnholci	282 308,74	0,00	2 282,82		0,00	4 565,64	277 743,10
132	0020	kolumbární desky	33 853,29	0,00	2 759,39		0,00	2 759,39	31 093,90
132	0030	turistické známky	2 418,60	0,00	34,80		2 300,00	156,60	4 562,00
132	0040	zvonek Drnholec	910,00	0,00	0,00		0,00	0,00	910,00
132	0050	Turistický deník	560,00	0,00	0,00		0,00	0,00	560,00
132	0060	skleničky znak	2 170,74	0,00	0,00		0,00	0,00	2 170,74
132	0070	Turistická vizitka U	713,88	0,00	33,05		0,00	52,88	661,00
132	0080	Turistická	1 162,00	0,00	0,00		0,00	16,60	1 145,40
132	0090	popelnice 240l-hnědá	1 603,30	0,00	1 603,30		8 016,50	4 809,90	4 809,90
132	0091	popelnice 240l žlutá á	2 404,95	0,00	3 206,60		16 033,00	14 429,70	4 008,25
132	0093	popelnice 240l modrá	3 240,00	0,00	2 404,95		8 016,50	8 884,95	2 371,55
132		Zboží na skladě	331 345,50	0,00	12 324,91		34 366,00	35 675,66	330 035,84
13X			331 345,50	0,00	12 324,91		34 366,00	35 675,66	330 035,84
192	0313	opravná položka -	250 229,20-	0,00	13 209,40-		0,00	13 209,40-	237 019,80-
192	0316	opravná položka - psi	30,00-	0,00	30,00-		0,00	30,00-	0,00
192		Opravné položky k jiným	250 259,20-	0,00	13 239,40-		0,00	13 239,40-	237 019,80-
194	0310	opravné položky k	35 489,70-	0,00	2 124,70-		0,00	2 124,70-	33 365,00-
194	0312	opravné položky k	149 533,00-	0,00	404,90-		0,00	404,90-	149 128,10-
194	0314	OP k pohledávkám -	369,60-	0,00	831,60		0,00	831,60	1 201,20-
194	0317	OP k pohledávkám -	115 600,20-	0,00	18 435,90-		0,00	18 435,90-	97 164,30-
194	0320	opravné položky	0,00	0,00	319,60		0,00	319,60	319,60-
194	0322	opravné položky k	101 405,50-	0,00	8 727,80		0,00	8 727,80	110 133,30-
194	0332	opravné položky k	28 774,50-	0,00	1 621,00		0,00	1 621,00	30 395,50-
194	0342	opravné položky k	10 147,40-	0,00	6 640,30-		0,00	6 640,30-	3 507,10-
194		OP k odběratelům	441 319,90-	0,00	16 105,80-		0,00	16 105,80-	425 214,10-
19X			691 579,10-	0,00	29 345,20-		0,00	29 345,20-	662 233,90-
1XX			360 233,60-	0,00	17 020,29-		34 366,00	6 330,46	332 198,06-
231	0010	základní běžný účet	25 577 583,43	4 740 791,04	1 427 842,30		41 296 284,39	24 528 077,66	42 345 790,16
231	0200	bankovní účet ČNB	5 384 832,49	118 070,00	11,60		3 323 897,20	147,20	8 708 582,49
231	0201	bankovní účet ČNB II.	2 804,00	0,00	10,00		0,00	120,00	2 684,00
231		Základní běžný účet	30 965 219,92	4 858 861,04	1 427 863,90		44 620 181,59	24 528 344,86	51 057 056,65

SU	AU	Počáteční stav		Obraty běžného měsíce - bez PS		Obraty MM+BM (do data)-bez PS		Zůstatek AS
		MD - DAL	MD	DAL	MD	DAL	MD - DAL	
236	0100	bankovní účet fondu	63 816,29	0,84	4 476,00	121 006,09	86 777,50	98 044,88
236		Běžné účty fondů územních	63 816,29	0,84	4 476,00	121 006,09	86 777,50	98 044,88
23X			31 029 036,21	4 858 861,88	1 432 339,90	44 741 187,68	24 615 122,36	51 155 101,53
261	0100	pokladna	0,00	117 153,00	138 604,00	1 743 183,00	1 743 183,00	0,00
261		Pokladna	0,00	117 153,00	138 604,00	1 743 183,00	1 743 183,00	0,00
262	0100	peníze na cestě - k	0,00	60 080,00	60 080,00	1 040 080,00	1 040 080,00	0,00
262	0600	peníze na cestě k	0,00	0,00	0,00	147 939,00	147 939,00	0,00
262		Peníze na cestě	0,00	60 080,00	60 080,00	1 188 019,00	1 188 019,00	0,00
263	0010	stravenky	11 480,00	0,00	10 990,00	133 000,00	132 930,00	11 550,00
263		Ceniny	11 480,00	0,00	10 990,00	133 000,00	132 930,00	11 550,00
26X			11 480,00	177 233,00	209 674,00	3 064 202,00	3 064 132,00	11 550,00
2XX			31 040 516,21	5 036 094,88	1 642 013,90	47 805 389,68	27 679 254,36	51 166 651,53
311	0010	pohl. vystavené	110 601,61	4 197,33	0,00	429 397,82	492 751,68	47 247,75
311	0012	pohl. nájemné BP	254 786,00	25 331,00	18 458,00	378 403,00	438 918,00	194 271,00
311	0014	pohledávka nájem	1 914,00	429,00	0,00	19 041,00	16 401,00	4 554,00
311	0017	pohledávky stočné	135 574,00	0,00	16 736,00	867 815,00	889 406,00	113 983,00
311	0020	pohledávky - stočné	66 368,00	126 701,00	2 652,00	126 701,00	68 221,00	124 848,00
311	0021	pohledávky vyúčtování	0,00	6 817,20	6 817,20	6 817,20	6 817,20	0,00
311	0022	pohledávky služby BP	343 564,80	17 045,00	4 034,00	151 631,60	232 710,00	262 486,40
311	0031	vyúčtování energií NP	0,00	0,00	0,00	8 537,80	0,00	8 537,80
311	0032	pohledávky nájem NP	40 121,50	15 715,00	19 185,50	246 085,00	249 085,00	37 121,50
311	0042	pohl. pozemky nájem	88 150,00	1 831,00-	23 052,00	788 793,00	864 483,00	12 460,00
311	0378	závazek ze konci Q	0,00	0,00	0,00	88 525,00	88 525,00	0,00
311	0800	pohl. příjmy z prodeje	0,00	848 574,00	848 574,00	2 332 963,00	2 332 963,00	0,00
311	0811	pohledávky prodej	0,00	12 000,00	12 000,00	72 000,00	72 000,00	0,00
311	0812	pohledávky - prodej	0,00	0,00	0,00	4 230 000,00	4 230 000,00	0,00
311		Odběratelé	1 041 079,91	1 054 978,53	951 508,70	9 746 710,42	9 982 280,88	805 509,45
314	0030	záloha na plyn	87 800,00	25 500,00	0,00	298 400,00	284 200,00	102 000,00
314	0040	záloha na elektr.	20 310,00	69 364,76	12 800,00	880 657,12	227 560,00	673 407,12
314	0060	ostatní zálohové	10 000,00	3 630,00	0,00	110 474,00	105 644,00	14 830,00
314	0260	provozní záloha v roce	10 000,00	0,00	0,00	0,00	0,00	10 000,00
314	0460	poskytnuté zálohy v r.	35 132,00	0,00	0,00	0,00	0,00	35 132,00
314		Krátkodobé poskytnuté	163 242,00	98 494,76	12 800,00	1 289 531,12	617 404,00	835 369,12
315	0013	pohledávky - odpady	479 395,00	500,00-	35 025,00	741 613,00	767 892,00	453 116,00
315	0016	pohledávky - poplatky	150,00	0,00	0,00	17 749,00	17 899,00	0,00
315		Jiné pohledávky z hlavní	479 545,00	500,00-	35 025,00	759 362,00	785 791,00	453 116,00
31X			1 683 866,91	1 152 973,29	999 333,70	11 795 603,54	11 385 475,88	2 093 994,57
321	0000	dodavatelé hlavní	999 929,86-	789 401,65	1 184 860,16	10 507 425,91	9 996 531,95	489 035,90-
321		Dodavatelé	999 929,86-	789 401,65	1 184 860,16	10 507 425,91	9 996 531,95	489 035,90-
324	0010	přijátá záloha na FaV	1 250,00-	0,00	0,00	1 250,00	1 500,00	1 500,00-
324	0017	zaplacené stočné	584 458,15-	0,00	53 740,41	584 458,15	626 301,57	626 301,57-
324	0022	zaplacené zálohy	174 710,00-	0,00	14 365,00	183 610,00	157 292,00	148 392,00-
324	0800	záloha prodej	0,00	848 574,00	524 280,00	2 332 963,00	2 332 963,00	0,00
324	0811	záloha vodovodní	0,00	12 000,00	0,00	72 000,00	72 000,00	0,00
324	0812	přijátá záloha - prodej	0,00	0,00	0,00	4 230 000,00	4 230 000,00	0,00
324		Krátkodobé přijaté zálohy	760 418,15-	860 574,00	592 385,41	7 404 281,15	7 420 056,57	776 193,57-
32X			1 760 348,01-	1 649 975,65	1 777 245,57	17 911 707,06	17 416 588,52	1 265 229,47-
331	0000	zaměstnanci	240 037,00-	381 405,00	321 068,00	4 107 784,00	4 116 435,00	248 688,00-
331		Zaměstnanci	240 037,00-	381 405,00	321 068,00	4 107 784,00	4 116 435,00	248 688,00-
335	0100	pohledávky za	3 798,00	3 847,00	3 822,00	46 525,00	46 476,00	3 847,00
335		Pohledávky za zaměstnanci	3 798,00	3 847,00	3 822,00	46 525,00	46 476,00	3 847,00
336	0200	splatné závazky SZ	17 634,00-	24 191,00	17 408,00	239 139,00	238 913,00	17 408,00-
336	0210	splatné závazky SZ	67 809,00-	93 015,00	66 936,00	919 498,00	918 625,00	66 936,00-
336		Sociální zabezpečení	85 443,00-	117 206,00	84 344,00	1 158 637,00	1 157 538,00	84 344,00-
337	0100	Zdravotní pojištění -	14 320,00-	17 515,00	13 466,00	176 986,00	176 132,00	13 466,00-
337	0110	Zdravotní pojištění	27 744,00-	34 996,00	26 905,00	352 712,00	351 873,00	26 905,00-
337		Zdravotní pojištění	42 064,00-	52 511,00	40 371,00	529 698,00	528 005,00	40 371,00-
33X			363 746,00-	554 969,00	449 605,00	5 842 644,00	5 848 454,00	369 556,00-
341	0000	Daň z příjmů DPPO -	1 378 450,00-	0,00	1 649 960,00	1 685 490,00	1 957 000,00	1 649 960,00-
341		Daň z příjmů	1 378 450,00-	0,00	1 649 960,00	1 685 490,00	1 957 000,00	1 649 960,00-
342	0100	daň srážková	331,00-	0,00	331,00	1 792,00	1 792,00	331,00-
342	0200	daň zálohová	31 968,00-	40 121,00	31 646,00	379 290,00	378 968,00	31 646,00-
342		Ostatní daně, poplatky a jiná	32 299,00-	40 121,00	31 977,00	381 082,00	380 760,00	31 977,00-
343	0025	DPH na výstupu -	0,00	0,00	178 877,69	0,00	605 212,96	605 212,96-
343	0035	DPH na vstupu - plný	0,00	16 233,85	0,00	144 191,15	0,00	144 191,15
343	0040	Zúčtování k	225 935,47-	0,00	0,00	473 671,33	3,53	247 732,33
343		Daň z přidané hodnoty	225 935,47-	16 233,85	178 877,69	617 862,48	605 216,49	213 289,48-
345	0140	závazek pojišťovny	0,00	0,00	36 340,00	0,00	36 340,00	36 340,00-
345		Závazky k osobám mimo	0,00	0,00	36 340,00	0,00	36 340,00	36 340,00-
346	0000	pohledávky za státním	0,00	450 000,00	568 070,00	1 866 400,00	1 866 400,00	0,00
346	0100	pohledávky za	0,00	0,00	0,00	1 079 241,52	1 079 241,52	0,00
346	0132	volby do zastupitelstva	0,00	32 208,50	32 208,50	32 208,50	32 208,50	0,00
346	0312	Pohledávky za SFDI	0,00	0,00	0,00	1 523 000,00	1 523 000,00	0,00

SU	AU		Počáteční stav	Obraty běžného měsíce - bez PS		Obraty MM+BM (do data)-bez PS		Zůstatek AS
			MD - DAL	MD	DAL	MD	DAL	MD - DAL
346	0400	příspěvek na VPP ES	0,00	60 000,00	60 000,00	554 842,00	554 842,00	0,00
346	0688	Pohledávky za	0,00	0,00	0,00	16 473,00	16 473,00	0,00
346	Pohl. za vybranými	0,00	542 208,50	660 278,50	5 072 165,02	5 072 165,02	0,00	
348	0100	pohledávky za USC -	0,00	300 000,00	300 000,00	385 482,00	385 482,00	0,00
348	Pohledávky za vybranými	0,00	300 000,00	300 000,00	385 482,00	385 482,00	0,00	
349	0100	Kordis	87 700,00-	0,00	87 350,00	87 700,00	87 350,00	87 350,00-
349	0300	závazky	0,00	0,00	0,00	4 504 683,00	4 504 683,00	0,00
349	Závazky k vybraným místním	87 700,00-	0,00	87 350,00	4 592 383,00	4 592 033,00	87 350,00-	
34X		1 724 384,47-	898 563,35	2 944 783,19	12 734 464,50	13 028 996,51	2 018 916,48-	
373	0510	Krátk.poskytnuté	0,00	0,00	0,00	394 557,00	0,00	394 557,00
373	Krátkodobé poskytnuté	0,00	0,00	0,00	394 557,00	0,00	394 557,00	
374	0019	Ford Transit dotace	300 000,00-	300 000,00	0,00	300 000,00	0,00	0,00
374	0039	záloha na dotaci	450 000,00-	450 000,00	0,00	450 000,00	1 000 000,00	1 000 000,00-
374	0110	přijaté zálohy na	120 000,00-	0,00	0,00	120 000,00	150 000,00	150 000,00-
374	0112	záloha na dotaci	57 610,00-	0,00	0,00	57 610,00	53 673,00	53 673,00-
374	0132	přijaté zálohy na	7 822,40-	32 208,50	0,00	40 030,90	48 182,00	15 973,50-
374	0840	SFDI chodníky	1 523 000,00-	0,00	0,00	1 523 000,00	0,00	0,00
374	Krátkodobé přijaté zálohy na	2 458 432,40-	782 208,50	0,00	2 490 640,90	1 251 855,00	1 219 646,50-	
375	0000	krátkodobá neinvestiní	0,00	0,00	0,00	677 494,80	677 494,80	0,00
375	Krátkodobé zprostředkování	0,00	0,00	0,00	677 494,80	677 494,80	0,00	
377	0100	ostatní krátkodobé	128 800,00	16 800,00	0,00	184 800,00	252 000,00	61 600,00
377	0101	ostatní krátkodobé	103 333,00	0,00	0,00	0,00	0,00	103 333,00
377	0200	ostatní pohledávky k	0,00	3 640,00	3 640,00	44 999,50	44 999,50	0,00
377	Ostatní krátkodobé	232 133,00	20 440,00	3 640,00	229 799,50	296 999,50	164 933,00	
378	0012	nájem BP přeplatky	20 855,00-	11 581,00	8 902,00	29 757,00	8 902,00	0,00
378	0013	odpady - přeplatky	624,00-	292,00	493,00	1 307,00	1 069,00	386,00-
378	0017	vyúčtování stočné -	8 436,00-	695,00	0,00	222 401,00	223 640,00	9 675,00-
378	0022	vyúčtování BS -	7 482,00-	7 329,00-	0,00	21 115,00	13 831,00	198,00-
378	0032	nájem NP - přeplatky	3 241,50-	0,00	99,00	0,00	99,00	3 340,50-
378	0042	nájem pozemků -	890,83-	0,00	896,00	0,00	896,00	1 786,83-
378	0100	ostatní krátkodobé	6 562,00-	6 906,00	6 931,00	80 924,00	95 093,00	20 731,00-
378	0200	Ostatní krátkodobé	800,00-	800,00	800,00	9 600,00	9 600,00	800,00-
378	0321	závazek přeplatek	0,00	0,00	0,00	15 258,00	15 258,00	0,00
378	0400	Ostatní krátkodobé	2 534,00-	6 014,00	2 598,00	36 100,00	36 164,00	2 598,00-
378	Ostatní krátkodobé závazky	51 425,33-	18 959,00	20 719,00	416 462,00	404 552,00	39 515,33-	
37X		2 277 724,73-	821 607,50	24 359,00	4 208 954,20	2 630 901,30	699 671,83-	
381	0000	Náklady příštích	137 150,00	175 591,00	0,00	175 591,00	137 127,00	175 614,00
381	Náklady příštích období	137 150,00	175 591,00	0,00	175 591,00	137 127,00	175 614,00	
383	0000	výdaje příštích období	2 940,00-	0,00	3 298,00	2 940,00	3 298,00	3 298,00-
383	Výdaje příštích období	2 940,00-	0,00	3 298,00	2 940,00	3 298,00	3 298,00-	
385	0000	Příjmy příštích období	78 829,50	0,00	0,00	0,00	78 829,50	0,00
385	Příjmy příštích období	78 829,50	0,00	0,00	0,00	78 829,50	0,00	
388	0019	odhad dotace JMK -	300 000,00	0,00	300 000,00	0,00	300 000,00	0,00
388	0039	odpad dotace MV GR	450 000,00	0,00	450 000,00	0,00	450 000,00	0,00
388	0300		1 079 241,52	299 311,00	0,00	299 311,00	1 079 241,52	299 311,00
388	0312	Chodnaky s	1 523 000,00	0,00	0,00	0,00	1 523 000,00	0,00
388	Dohadné účty aktivní	3 352 241,52	299 311,00	750 000,00	299 311,00	3 352 241,52	299 311,00	
389	0000		0,00	0,00	394 557,00	0,00	394 557,00	394 557,00-
389	0030	dohadné účty plyn	87 800,00-	0,00	102 000,00	87 800,00	102 000,00	102 000,00-
389	0040	dohadné účty elektřina	20 310,00-	0,00	673 407,12	20 310,00	673 407,12	673 407,12-
389	Dohadné účty pasivní	108 110,00-	0,00	1 169 964,12	108 110,00	1 169 964,12	1 169 964,12	1 169 964,12-
38X		3 457 171,02	474 902,00	1 923 262,12	585 952,00	4 741 460,14	698 337,12-	
3XX		985 165,28-	5 552 990,79	8 118 588,58	53 079 325,30	55 051 876,35	2 957 716,33-	
401	0100	inventarizační	4 025,00-	0,00	0,00	0,00	0,00	4 025,00-
401	0200	Jmění účetní jednotky	2 896 777,61	0,00	0,00	0,00	0,00	2 896 777,61
401	0300	bezúplatné převody	68 415,06	0,00	0,00	0,00	530 483,72	462 068,66-
401	0901	převod SU 901 z roku	199 912 148,68-	0,00	0,00	0,00	0,00	199 912 148,68-
401	0902	převod SU 902 z roku	13 972,00-	0,00	0,00	0,00	0,00	13 972,00-
401	0933	převod SU 933 z roku	4 475 531,33-	0,00	0,00	0,00	0,00	4 475 531,33-
401	0964	převod SU 964 z roku	2 209 635,27-	0,00	0,00	0,00	0,00	2 209 635,27-
401	0965	převod SU 965 z roku	143 353,12-	0,00	0,00	0,00	0,00	143 353,12-
401	Jmění účetní jednotky	203 793 472,73-	0,00	0,00	0,00	530 483,72	204 323 956,45-	
403	0100	investiční transfery	1 611 112,32	0,00	0,00	0,00	0,00	1 611 112,32
403	0300	inves.trasfér na	476 455,05-	0,00	0,00	0,00	0,00	476 455,05-
403	0301	doplnění kanalizace v	13 091 719,90-	0,00	0,00	0,00	0,00	13 091 719,90-
403	0302	bytový dům Husova	1 214 218,89-	0,00	0,00	0,00	0,00	1 214 218,89-
403	0303	budova na	871 135,17-	0,00	0,00	0,00	0,00	871 135,17-
403	0304	budova ZŠ/MŠ	884 454,97-	0,00	0,00	0,00	0,00	884 454,97-
403	0305	investiční dotace -	479 067,98-	0,00	0,00	0,00	0,00	479 067,98-
403	0306	pořízení chodník ulice	119 767,51-	0,00	0,00	0,00	0,00	119 767,51-
403	0307	pořízení požárního	1 407 097,22-	0,00	0,00	472 013,82	0,00	935 083,40-
403	0308	pořízení nafukovací	233 317,59-	0,00	0,00	0,00	0,00	233 317,59-
403	0309	Investič.transfěr-	726 657,35-	0,00	0,00	0,00	0,00	726 657,35-

SU	AU	Počáteční stav	Obraty běžného měsíce - bez PS			Obraty MM+BM (do data)-bez PS		Zůstatek AS
		MD - DAL	MD	DAL		MD	DAL	MD - DAL
403	0310	inves.transfěr -	63 965,70-	0,00	0,00	0,00	0,00	63 965,70-
403	0311	inves.transfěr -	901 631,52-	0,00	0,00	0,00	0,00	901 631,52-
403	0312	chodník s nasvícením	1 523 000,00-	0,00	0,00	0,00	0,00	1 523 000,00-
403	0313	Ford Transzit kombi	750 000,00-	0,00	0,00	0,00	0,00	750 000,00-
403	0500	snížení investičních	3 333 422,30	101 061,41	0,00	426 842,09	0,00	3 760 264,39
403		Transfery na pořízení	17 797 954,23-	101 061,41	0,00	898 855,91	0,00	16 899 098,32-
406	0000	oceňovací rozdíly	82 476 060,88	0,00	0,00	0,00	0,00	82 476 060,88
406		Oceňovací rozdíly při	82 476 060,88	0,00	0,00	0,00	0,00	82 476 060,88
40X			139 115 366,08-	101 061,41	0,00	898 855,91	530 483,72	138 746 993,89-
419	0100	počáteční stav fondu	63 816,29-	0,00	0,00	0,00	0,00	63 816,29-
419	0101	sociální fond obce -	0,00	0,00	0,00	0,00	121 000,00	121 000,00-
419	0112	čerpání fondu	0,00	4 440,00	0,00	86 238,50	0,00	86 238,50
419	0113	úroky z fondu	0,00	0,00	0,84	0,00	6,09	6,09-
419	0115	poplatky z fondu	0,00	36,00	0,00	539,00	0,00	539,00
419		Ostatní fondy	63 816,29-	4 476,00	0,84	86 777,50	121 006,09	98 044,88-
41X			63 816,29-	4 476,00	0,84	86 777,50	121 006,09	98 044,88-
431	0316	hospodářský výsledek	16 593 896,39-	0,00	0,00	16 593 896,39	0,00	0,00
431		Výsledek hospodaření ve	16 593 896,39-	0,00	0,00	16 593 896,39	0,00	0,00
432	0320	proúčtování HV	25 230 785,29-	0,00	0,00	0,00	16 593 896,39	41 824 681,68-
432		Výsledek hospodaření	25 230 785,29-	0,00	0,00	0,00	16 593 896,39	41 824 681,68-
43X			41 824 681,68-	0,00	0,00	16 593 896,39	16 593 896,39	41 824 681,68-
472	0100	dlouho.přijaté zálohy	901 631,52-	0,00	0,00	901 631,52	0,00	0,00
472		Dlouhodobé přijaté zálohy na	901 631,52-	0,00	0,00	901 631,52	0,00	0,00
47X			901 631,52-	0,00	0,00	901 631,52	0,00	0,00
491	0000		0,00	0,00	0,00	0,00	0,00	0,00
491		Počáteční účet rozvahový	0,00	0,00	0,00	0,00	0,00	0,00
49X			0,00	0,00	0,00	0,00	0,00	0,00
4XX			181 905 495,57-	105 537,41	0,84	18 481 161,32	17 245 386,20	180 669 720,45-
501	0300	spotřeba materiálu	0,00	58 495,75	0,00	550 223,34	0,00	550 223,34
501		Spotřeba materiálu	0,00	58 495,75	0,00	550 223,34	0,00	550 223,34
502	0300	spotřeba energie	0,00	822 652,12	0,00	1 334 482,86	0,00	1 334 482,86
502		Spotřeba energie	0,00	822 652,12	0,00	1 334 482,86	0,00	1 334 482,86
504	0300	prodané zboží	0,00	12 324,91	0,00	35 675,66	0,00	35 675,66
504		Prodané zboží	0,00	12 324,91	0,00	35 675,66	0,00	35 675,66
50X			0,00	893 472,78	0,00	1 920 381,86	0,00	1 920 381,86
511	0300	opravy a udržování	0,00	189 746,48	0,00	3 158 909,47	0,00	3 158 909,47
511		Opravy a udržování	0,00	189 746,48	0,00	3 158 909,47	0,00	3 158 909,47
512	0300	cestovné	0,00	2 139,00	0,00	9 252,00	0,00	9 252,00
512		Cestovné	0,00	2 139,00	0,00	9 252,00	0,00	9 252,00
513	0300	věcné dary	0,00	16 758,00	0,00	62 546,00	0,00	62 546,00
513		Náklady na reprezentaci	0,00	16 758,00	0,00	62 546,00	0,00	62 546,00
518	0300	ostatní služby -	0,00	451 078,97	0,00	2 618 184,57	0,00	2 618 184,57
518		Ostatní služby	0,00	451 078,97	0,00	2 618 184,57	0,00	2 618 184,57
51X			0,00	659 722,45	0,00	5 848 892,04	0,00	5 848 892,04
521	0300	mzdové náklady -	0,00	321 068,00	0,00	4 108 995,00	0,00	4 108 995,00
521		Mzdové náklady	0,00	321 068,00	0,00	4 108 995,00	0,00	4 108 995,00
524	0300	zákonné soc. pojištění	0,00	93 841,00	0,00	1 270 498,00	0,00	1 270 498,00
524		Zákonné sociální pojištění	0,00	93 841,00	0,00	1 270 498,00	0,00	1 270 498,00
525	0300	jiné sociální pojištění	0,00	3 298,00	0,00	12 901,00	0,00	12 901,00
525		Jiné sociální pojištění	0,00	3 298,00	0,00	12 901,00	0,00	12 901,00
528	0300	jiné soc. náklady	0,00	800,00	0,00	18 004,00	0,00	18 004,00
528		Jiné sociální náklady	0,00	800,00	0,00	18 004,00	0,00	18 004,00
52X			0,00	419 007,00	0,00	5 410 398,00	0,00	5 410 398,00
538	0300	jiné daně a poplatky	0,00	2 400,00	0,00	27 970,00	0,00	27 970,00
538		Jiné daně a poplatky	0,00	2 400,00	0,00	27 970,00	0,00	27 970,00
53X			0,00	2 400,00	0,00	27 970,00	0,00	27 970,00
543	0300	peněžní dary	0,00	0,00	0,00	31 639,00	0,00	31 639,00
543		Dary a jiná bezúplatná	0,00	0,00	0,00	31 639,00	0,00	31 639,00
548	0300	tvorba fondů	0,00	0,84	4 476,00	121 006,09	86 777,50	34 228,59
548		Tvorba fondů	0,00	0,84	4 476,00	121 006,09	86 777,50	34 228,59
549	0300	ostatní náklady	0,00	1 000,00	0,00	179 809,02	0,00	179 809,02
549		Ostatní náklady z činnosti	0,00	1 000,00	0,00	179 809,02	0,00	179 809,02
54X			0,00	1 000,84	4 476,00	332 454,11	86 777,50	245 676,61
551	0300	odpisy DHM	0,00	637 804,00	0,00	2 580 643,00	0,00	2 580 643,00
551		Odpisy dlouhodobého	0,00	637 804,00	0,00	2 580 643,00	0,00	2 580 643,00
553	0300	zůstat.cena	0,00	5 959,10	0,00	3 182 623,78	0,00	3 182 623,78
553		Prodaný dlouhodobý hmotný	0,00	5 959,10	0,00	3 182 623,78	0,00	3 182 623,78
554	0300	Prodané pozemky	0,00	16 977,14	0,00	69 704,03	0,00	69 704,03
554		Prodané pozemky	0,00	16 977,14	0,00	69 704,03	0,00	69 704,03
556	0310	opravné položky k	0,00	2 124,70-	0,00	2 124,70-	0,00	2 124,70-
556	0312	opravné položky k	0,00	404,90-	0,00	404,90-	0,00	404,90-
556	0313	odpady	0,00	13 209,40-	0,00	13 209,40-	0,00	13 209,40-
556	0314	OP k pohledávkám -	0,00	831,60	0,00	831,60	0,00	831,60

SU	AU		Počáteční stav	Obraty běžného měsíce - bez PS		Obraty MM+BM (do data)-bez PS		Zůstatek AS
			MD - DAL	MD	DAL	MD	DAL	MD - DAL
556	0316	psi	0,00	30,00-	0,00	30,00-	0,00	30,00-
556	0317	OP k pohledávkám -	0,00	18 435,90-	0,00	18 435,90-	0,00	18 435,90-
556	0320	opravné položky	0,00	319,60	0,00	319,60	0,00	319,60
556	0322	opravné položky k	0,00	8 727,80	0,00	8 727,80	0,00	8 727,80
556	0332	opravné položky k	0,00	1 621,00	0,00	1 621,00	0,00	1 621,00
556	0342	opravné položky k	0,00	6 640,30-	0,00	6 640,30-	0,00	6 640,30-
556		Tvorba a zúčtování	0,00	29 345,20-	0,00	29 345,20-	0,00	29 345,20-
557	0300	Náklady z vyřazených	0,00	0,00	0,00	10 340,00	0,00	10 340,00
557		Náklady z vyřazených	0,00	0,00	0,00	10 340,00	0,00	10 340,00
558	0300	drobný dlouhodobý	0,00	76 958,00	0,00	310 152,41	0,00	310 152,41
558		Náklady z drobného	0,00	76 958,00	0,00	310 152,41	0,00	310 152,41
55X			0,00	708 353,04	0,00	6 124 118,02	0,00	6 124 118,02
569	0300	ostatní finanční	0,00	0,00	0,00	1,90	0,00	1,90
569		Ostatní finanční náklady	0,00	0,00	0,00	1,90	0,00	1,90
56X			0,00	0,00	0,00	1,90	0,00	1,90
572	0300	náklady na	0,00	432 557,00	0,00	636 966,20	0,00	636 966,20
572	0310	náklady územních	0,00	0,00	0,00	4 504 683,00	0,00	4 504 683,00
572	0400	náklady na transfery	0,00	14 500,00	0,00	14 500,00	0,00	14 500,00
572		Náklady vybr.místních	0,00	447 057,00	0,00	5 156 149,20	0,00	5 156 149,20
57X			0,00	447 057,00	0,00	5 156 149,20	0,00	5 156 149,20
591	0300	předpokládaná DPPO	0,00	1 649 960,00	0,00	1 957 000,00	0,00	1 957 000,00
591		Daň z příjmů	0,00	1 649 960,00	0,00	1 957 000,00	0,00	1 957 000,00
59X			0,00	1 649 960,00	0,00	1 957 000,00	0,00	1 957 000,00
5XX			0,00	4 780 973,11	4 476,00	26 777 365,13	86 777,50	26 690 587,63
602	0300	výnosy z prodeje	0,00	0,00	194 387,19	0,00	1 013 592,17	1 013 592,17-
602		Výnosy z prodeje služeb	0,00	0,00	194 387,19	0,00	1 013 592,17	1 013 592,17-
603	0300	výnosy z pronájmu	0,00	0,00	43 908,00	0,00	1 468 815,56	1 468 815,56-
603		Výnosy z pronájmu	0,00	0,00	43 908,00	0,00	1 468 815,56	1 468 815,56-
604	0300	výnosy z prodaného	0,00	0,00	404,94	0,00	20 101,27	20 101,27-
604		Výnosy z prodaného zboží	0,00	0,00	404,94	0,00	20 101,27	20 101,27-
605	0300	výnosy ze správních	0,00	0,00	45 070,00	0,00	706 616,23	706 616,23-
605		Výnosy ze správních	0,00	0,00	45 070,00	0,00	706 616,23	706 616,23-
606	0300	místní poplatky	0,00	0,00	467,00-	0,00	770 797,00	770 797,00-
606		Výnosy z místních poplatků	0,00	0,00	467,00-	0,00	770 797,00	770 797,00-
609	0300	jiné výnosy	0,00	0,00	0,00	0,00	400,20	400,20-
609		Jiné výnosy z vlastních	0,00	0,00	0,00	0,00	400,20	400,20-
60X			0,00	0,00	283 303,13	0,00	3 980 322,43	3 980 322,43-
641	0300	Smluvní úroky	0,00	0,00	95 638,00	0,00	95 638,00	95 638,00-
641		Smluvní pokuty a úroky z	0,00	0,00	95 638,00	0,00	95 638,00	95 638,00-
642	0300	jiné pokuty a penále	0,00	0,00	0,00	0,00	34 533,00	34 533,00-
642		Jiné pokuty a penále	0,00	0,00	0,00	0,00	34 533,00	34 533,00-
646	0300	výnosy z prodeje DHM	0,00	0,00	9 916,80	0,00	4 669 500,80	4 669 500,80-
646		Výnosy z prodeje DHM	0,00	0,00	9 916,80	0,00	4 669 500,80	4 669 500,80-
647	0300	výnosy z prodeje	0,00	0,00	701 261,55	0,00	1 945 575,12	1 945 575,12-
647		Výnosy z prodeje pozemků	0,00	0,00	701 261,55	0,00	1 945 575,12	1 945 575,12-
649	0300	ostatní výnosy z	0,00	0,00	23 940,92	0,00	265 754,68	265 754,68-
649		Ostatní výnosy z činnosti	0,00	0,00	23 940,92	0,00	265 754,68	265 754,68-
64X			0,00	0,00	830 757,27	0,00	7 011 001,60	7 011 001,60-
662	0300	úroky	0,00	0,00	42,51	0,00	506,13	506,13-
662		Úroky	0,00	0,00	42,51	0,00	506,13	506,13-
66X			0,00	0,00	42,51	0,00	506,13	506,13-
672	0300	výnosy z nároků na	0,00	0,00	396 942,91	0,00	3 105 979,41	3 105 979,41-
672	0500	Výnosy VMVI z	0,00	0,00	0,00	0,00	85 482,00	85 482,00-
672		Výnosy vybran.místních	0,00	0,00	396 942,91	0,00	3 191 461,41	3 191 461,41-
67X			0,00	0,00	396 942,91	0,00	3 191 461,41	3 191 461,41-
681	0300	výnosy ze sdílené	0,00	0,00	663 379,87	0,00	6 267 123,52	6 267 123,52-
681		Výnosy ze sdílené daně z	0,00	0,00	663 379,87	0,00	6 267 123,52	6 267 123,52-
682	0300	výnosy ze sdílené	0,00	0,00	980 028,28	0,00	7 159 224,00	7 159 224,00-
682		Výnosy ze sdílené daně z	0,00	0,00	980 028,28	0,00	7 159 224,00	7 159 224,00-
684	0300	výnosy ze sdílené	0,00	0,00	977 366,75	0,00	11 131 639,77	11 131 639,77-
684		Výnosy ze sdílené daně z	0,00	0,00	977 366,75	0,00	11 131 639,77	11 131 639,77-
686	0300	výnosy ze sdílených	0,00	0,00	1 184 257,33	0,00	3 115 689,42	3 115 689,42-
686		Výnosy ze sdílených	0,00	0,00	1 184 257,33	0,00	3 115 689,42	3 115 689,42-
688	0300	Výnosy z ostatních	0,00	0,00	5 178,14	0,00	681 432,81	681 432,81-
688		Výnosy z ostatních sdílených	0,00	0,00	5 178,14	0,00	681 432,81	681 432,81-
68X			0,00	0,00	3 810 210,37	0,00	28 355 109,52	28 355 109,52-
6XX			0,00	0,00	5 321 256,19	0,00	42 538 401,09	42 538 401,09-
734	0010	základ daně pro	0,00	0,00	0,00	490 746,58	0,00	490 746,58
734	0099	Analytika pro	0,00	0,00	0,00	0,00	490 746,58	490 746,58-
734		Pomocný SU pro vypočítání	0,00	0,00	0,00	490 746,58	490 746,58	0,00
73X			0,00	0,00	0,00	490 746,58	490 746,58	0,00
7XX			0,00	0,00	0,00	490 746,58	490 746,58	0,00
909	0000	bezúplatné užívání	46 620,78	0,00	0,00	0,00	0,00	46 620,78

SU	AU		Počáteční stav	Obraty běžného měsíce - bez PS		Obraty MM+BM (do data)-bez PS		Zůstatek AS
			MD - DAL	MD	DAL	MD	DAL	MD - DAL
909	0971	ostatní majetek	59 847 369,59	0,00	0,00	0,00	0,00	59 847 369,59
909		Ostatní majetek	59 893 990,37	0,00	0,00	0,00	0,00	59 893 990,37
90X			59 893 990,37	0,00	0,00	0,00	0,00	59 893 990,37
915	0112	Ostatní krátkodobé	0,00	0,00	150 000,00	203 673,00	203 673,00	0,00
915	0800	Ostatní	0,00	0,00	0,00	3 548 182,00	1 048 182,00	2 500 000,00
915		Ostatní krátkodobé	0,00	0,00	150 000,00	3 751 855,00	1 251 855,00	2 500 000,00
916	0300	Ostatní	0,00	0,00	0,00	394 557,00	394 557,00	0,00
916		Ostatní krátkodobé	0,00	0,00	0,00	394 557,00	394 557,00	0,00
91X			0,00	0,00	150 000,00	4 146 412,00	1 646 412,00	2 500 000,00
955	0101	Ostatní dlouhodobé	0,00	0,00	0,00	1 298 839,20	0,00	1 298 839,20
955		Ostatní dlouhodobé	0,00	0,00	0,00	1 298 839,20	0,00	1 298 839,20
95X			0,00	0,00	0,00	1 298 839,20	0,00	1 298 839,20
999	0000		0,00	0,00	0,00	0,00	0,00	0,00
999	0909	vyrovnávací účet k SU	59 893 990,37-	0,00	0,00	0,00	0,00	59 893 990,37-
999	0915	vyrovnávací účet k SU	0,00	150 000,00	0,00	1 251 855,00	3 751 855,00	2 500 000,00-
999	0916	vyrovnávací účet k SU	0,00	0,00	0,00	394 557,00	394 557,00	0,00
999	0955	vyrovnávací účet k SU	0,00	0,00	0,00	0,00	1 298 839,20	1 298 839,20-
999	0999	doplnění podvojnosti	0,00	0,00	0,00	0,00	0,00	0,00
999		Vyrovnávací účet k	59 893 990,37-	150 000,00	0,00	1 646 412,00	5 445 251,20	63 692 829,57-
99X			59 893 990,37-	150 000,00	0,00	1 646 412,00	5 445 251,20	63 692 829,57-
9XX			0,00	150 000,00	150 000,00	7 091 663,20	7 091 663,20	0,00
CELKEM			0,00	15 976 312,92	15 976 312,92	160 702 413,00	160 702 413,00	0,00

Zadaná maska:

H	Číslo dokl.	D	M	SU	AU	OdPa	Pol	ZJ	UZ	ORJ	ORG	MD	DAL
0	000000000	00	01	000	0000	0000	0000	000	000000000	0000000000	00000000000000	999 999 999 999,99-	999 999 999 999,99-
*	*****	**	12	***	****	****	****	***	*****	*****	*****	999 999 999 999,99	999 999 999 999,99

Výčet položek
podle vyhlášky č. 410/2009 Sb.
ve znění pozdějších předpisů

VÝKAZ ZISKŮ A ZTRÁT

v plném rozsahu

ke dni 31.12.2017

(v Kč s přesností na dvě desetinná místa)

IČ

70282790

Název, sídlo, právní forma
a přednáší činnosti účetní jednotky

Základní škola a mateřská škola Drnholec,
okres Břeclav, příspěvková organizace
Svatoplukova 277/2
691 83 Drnholec

IČ: 70282790, DIČ: CZ70282790

KS Brno, oddíl Pr. vložka 454

Tel: 519519281

e-mail: zdena.dubsova@zsamsdrnholec.cz

Označ. a	Název položky b	Účet c	Běžné účetní období		Minulé úč. období	
			Hlavní činnost 1	Hosp. činnost 2	Hlavní činnost 3	Hosp. činnost 4
A.	NÁKLADY CELKEM		25 446 487,96	363 461,54	23 508 762,78	423 385,67
I.	Náklady z činnosti		25 373 405,17	363 461,54	23 435 679,89	423 385,67
1.	Spotřeba materiálu	501	2 004 357,65	153 257,90	1 881 540,58	216 842,89
2.	Spotřeba energie	502	931 228,96	18 508,36	915 992,41	27 493,17
3.	Spotřeba jiných neskladovatelných dodávek	503	67 617,30	869,71	69 419,13	1 086,53
4.	Prodané zboží	504	0,00	0,00	0,00	0,00
5.	Aktivace dlouhodobého majetku	506	0,00	0,00	0,00	0,00
	Aktivace oběžného majetku	507	0,00	0,00	0,00	0,00
7.	Změna stavu zásob vlastní výroby	508	0,00	0,00	0,00	0,00
8.	Opravy a udržování	511	987 478,09	1 794,54	1 975 074,96	788,53
9.	Cestovné	512	75 864,00	1 631,00	44 188,93	4 943,07
10.	Náklady na reprezentaci	513	0,00	0,00	0,00	0,00
11.	Aktivace vnitroorganizačních služeb	516	0,00	0,00	0,00	0,00
12.	Ostatní služby	518	648 943,15	104 708,18	526 566,60	86 733,59
13.	Mzdové náklady	521	14 718 370,24	67 394,76	12 746 937,84	71 271,16
14.	Zákonné sociální pojištění	524	4 983 794,33	11 498,67	4 320 810,13	10 509,87
15.	Jiné sociální pojištění	525	0,00	0,00	0,00	0,00
16.	Zákonné sociální náklady	527	293 452,44	605,42	191 050,92	463,94
17.	Jiné sociální náklady	528	140 488,00	140,00	132 586,47	151,53
18.	Daň silniční	531	0,00	0,00	0,00	0,00
19.	Daň z nemovitostí	532	0,00	0,00	0,00	0,00
20.	Jiné daně a poplatky	538	1 160,00	0,00	1 598,95	101,05
22.	Smluvní pokuty a úroky z prodlení	541	4 627,00	0,00	0,00	0,00
23.	Jiné pokuty a penále	542	0,00	0,00	0,00	0,00
24.	Dary a jiná bezúplatná předání	543	0,00	0,00	0,00	0,00
25.	Prodaný materiál	544	0,00	482,00	0,00	2 707,00
26.	Manka a škody	547	0,00	0,00	0,00	0,00
27.	Tvorba fondů	548	0,00	0,00	0,00	0,00
28.	Odpisy dlouhodobého majetku	551	431 665,32	2 484,38	396 105,92	293,08
29.	Prodaný dlouhodobý nehmotný majetek	552	0,00	0,00	0,00	0,00
30.	Prodaný dlouhodobý hmotný majetek	553	0,00	0,00	0,00	0,00
31.	Prodané pozemky	554	0,00	0,00	0,00	0,00
32.	Tvorba a zúčtování rezerv	555	0,00	0,00	0,00	0,00
33.	Tvorba a zúčtování opravných položek	556	0,00	0,00	0,00	0,00
34.	Náklady z vyřazených pohledávek	557	0,00	0,00	0,00	0,00
35.	Náklady z drobného dlouhodobého majetku	558	84 294,41	86,62	233 749,70	0,00
36.	Ostatní náklady z činnosti	549	64,28	0,00	57,35	0,26
II.	Finanční náklady		73 082,00	0,00	73 082,00	0,00
1.	Prodané cenné papíry a podíly	561	0,00	0,00	0,00	0,00
2.	Úroky	562	0,00	0,00	0,00	0,00
3.	Kurzové ztráty	563	0,00	0,00	0,00	0,00
4.	Náklady z přecenění reálnou hodnotou	564	0,00	0,00	0,00	0,00
5.	Ostatní finanční náklady	569	73 082,00	0,00	73 082,00	0,00

Označ. a	Název položky b	Účet c	Běžné účetní období		Minulé úč. období	
			Hlavní činnost 1	Hosp. činnost 2	Hlavní činnost 3	Hosp. činnost 4
III.	Náklady na transfery		0,00	0,00	0,00	0,00
1.	Náklady vybraných ústředních vládních institucí n	571	0,00	0,00	0,00	0,00
2.	Náklady vybraných místních vládních institucí na	572	0,00	0,00	0,00	0,00
V.	Daň z příjmů		0,79	0,00	0,89	0,00
1.	Daň z příjmů	591	0,79	0,00	0,89	0,00
2.	Dodatečné odvody daně z příjmů	595	0,00	0,00	0,00	0,00

Označ. a	Název položky b	Účet c	Běžné účetní období		Minulé úč. období	
			Hlavní činnost 1	Hosp. činnost 2	Hlavní činnost 3	Hosp. činnost 4
B.	VÝNOSY CELKEM		26 173 335,49	434 910,30	23 407 610,21	527 351,90
I.	Výnosy z činnosti		1 867 967,79	434 910,30	2 442 406,69	527 351,90
1.	Výnosy z prodeje vlastních výrobků	601	0,00	0,00	0,00	0,00
2.	Výnosy z prodeje služeb	602	1 601 965,40	206 686,30	1 504 995,90	296 185,32
3.	Výnosy z pronájmu	603	0,00	93 192,00	0,00	115 510,00
4.	Výnosy z prodaného zboží	604	0,00	0,00	0,00	0,00
8.	Jiné výnosy z vlastních výkonů	609	263 255,00	134 550,00	262 650,00	112 949,58
9.	Smluvní pokuty a úroky z prodlení	641	0,00	0,00	0,00	0,00
10.	Jiné pokuty a penále	642	0,00	0,00	0,00	0,00
11.	Výnosy z vyřazených pohledávek	643	0,00	0,00	0,00	0,00
12.	Výnosy z prodeje materiálu	644	2 722,00	482,00	3 168,00	2 707,00
13.	Výnosy z prodeje dlouhodobého nehmotného ma	645	0,00	0,00	0,00	0,00
14.	Výnosy z prodeje dlouhodobého hmotného majet	646	0,00	0,00	0,00	0,00
15.	Výnosy z prodeje pozemků	647	0,00	0,00	0,00	0,00
16.	Čerpání fondů	648	0,00	0,00	641 138,00	0,00
17.	Ostatní výnosy z činnosti	649	25,39	0,00	30 454,79	0,00
II.	Finanční výnosy		0,00	0,00	4,67	0,00
	Výnosy z prodeje cenných papírů a podílů	661	0,00	0,00	0,00	0,00
2.	Úroky	662	0,00	0,00	4,67	0,00
3.	Kurzové zisky	663	0,00	0,00	0,00	0,00
4.	Výnosy z přecenění reálnou hodnotou	664	0,00	0,00	0,00	0,00
6.	Ostatní finanční výnosy	669	0,00	0,00	0,00	0,00
IV.	Výnosy z transferů		24 305 367,70	0,00	20 965 198,85	0,00
1.	Výnosy vybraných ústředních vládních institucí z	671	0,00	0,00	0,00	0,00
2.	Výnosy vybraných místních vládních institucí z tr	672	24 305 367,70	0,00	20 965 198,85	0,00
C.	VÝSLEDEK HOSPODAŘENÍ		0,00	0,00	0,00	0,00
1.	Výsledek hospodaření před zdaněním		726 848,32	71 448,76	-101 151,68	103 966,23
2.	Výsledek hospodaření běžného účetního období		726 847,53	71 448,76	-101 152,57	103 966,23

Sestaveno dne: 29.1.2018

Podpisový záznam:

[Podpis]

Základní škola a mateřská škola Drnholec,
okres Břeclav, příspěvková organizace
Svatoplukova 277/2, 691 83 Drnholec
DIČ: CZ0282790
Tel.: 519 519 281

software Altus Vario - www.vario.cz

Schváleno Radou/Zastupitelstvem
městysu Drnholec

12. 02. 2018

dne:

usn.č.: 42/3

Městys DRNHOLEC
691 83 DRNHOLEC
okres Břeclav ②

ROZVAHA

v plném rozsahu

ke dni 31.12.2017

(v Kč s přesností na dvě desetinná místa)

IČ
70282790

Název, sídlo, právní forma
a předmět činnosti účetní jednotky

Základní škola a mateřská škola Drnholec,
okres Břeclav, příspěvková organizace
Svatoplukova 277/2
691 83 Drnholec

IČ: 70282790, DIČ: CZ70282790
KS Brno, oddíl Pr. vložka 454
Tel: 519519281
e-mail: zdena.dubsova@zsamsdrnholec.cz

Označ. a	Název položky b	Účet c	Běžné účetní období			Minulé úč. období
			Brutto 1	Korekce 2	Netto 3	Netto 4
	AKTIVA CELKEM		72 546 327,52	49 774 853,67	22 771 473,85	21 379 785,14
A.	Stálá aktiva		66 767 633,70	49 774 853,67	16 992 780,03	17 212 735,03
I.	Dlouhodobý nehmotný majetek		159 079,00	159 079,00	0,00	0,00
1.	Nehmotné výsledky výzkumu a vývoje	012	0,00	0,00	0,00	0,00
2.	Software	013	0,00	0,00	0,00	0,00
3.	Ocenitelná práva	014	0,00	0,00	0,00	0,00
4.	Povolenky na emise a preferenční limity	015	0,00	0,00	0,00	0,00
5.	Drobný dlouhodobý nehmotný majetek	018	159 079,00	159 079,00	0,00	0,00
6.	Ostatní dlouhodobý nehmotný majetek	019	0,00	0,00	0,00	0,00
7.	Nedokončený dlouhodobý nehmotný majetek	041	0,00	0,00	0,00	0,00
8.	Poskytnuté zálohy na dlouhodobý nehmotný majetek	051	0,00	0,00	0,00	0,00
9.	Dlouhodobý nehmotný majetek určený k prodeji	035	0,00	0,00	0,00	0,00
II.	Dlouhodobý hmotný majetek		66 608 554,70	49 615 774,67	16 992 780,03	17 212 735,03
1.	Pozemky	031	140 267,00	0,00	140 267,00	140 267,00
2.	Kulturní předměty	032	549,00	0,00	549,00	549,00
3.	Stavby	021	58 980 445,24	42 963 250,00	16 017 195,24	16 380 135,24
	Samostatné hmotné movité věci a soubory hmotných movitých věcí	022	967 154,49	132 385,70	834 768,79	691 783,79
5.	Pěstitelské celky trvalých porostů	025	0,00	0,00	0,00	0,00
6.	Drobný dlouhodobý hmotný majetek	028	6 520 138,97	6 520 138,97	0,00	0,00
7.	Ostatní dlouhodobý hmotný majetek	029	0,00	0,00	0,00	0,00
8.	Nedokončený dlouhodobý hmotný majetek	042	0,00	0,00	0,00	0,00
9.	Poskytnuté zálohy na dlouhodobý hmotný majetek	052	0,00	0,00	0,00	0,00
10.	Dlouhodobý hmotný majetek určený k prodeji	036	0,00	0,00	0,00	0,00
III.	Dlouhodobý finanční majetek		0,00	0,00	0,00	0,00
1.	Majetkové účasti v osobách s rozhodujícím vlivem	061	0,00	0,00	0,00	0,00
2.	Majetkové účasti v osobách s podstatným vlivem	062	0,00	0,00	0,00	0,00
3.	Dílhové cenné papíry držené do splatnosti	063	0,00	0,00	0,00	0,00
5.	Termínované vklady dlouhodobé	068	0,00	0,00	0,00	0,00
6.	Ostatní dlouhodobý finanční majetek	069	0,00	0,00	0,00	0,00
IV.	Dlouhodobé pohledávky		0,00	0,00	0,00	0,00

Označ. a	Název položky b	Účet c	Běžné účetní období			Minulé úč. období
			Brutto 1	Korekce 2	Netto 3	Netto 4
1.	Poskytnuté návratné finanční výpomoci dlouhodobé	462	0,00	0,00	0,00	0,00
2.	Dlouhodobé pohledávky z postoupených úvěrů	464	0,00	0,00	0,00	0,00
3.	Dlouhodobé poskytnuté zálohy	465	0,00	0,00	0,00	0,00
5.	Ostatní dlouhodobé pohledávky	469	0,00	0,00	0,00	0,00
6.	Dlouhodobé poskytnuté zálohy na transfery	471	0,00	0,00	0,00	0,00
B.	Oběžná aktiva		5 778 693,82	0,00	5 778 693,82	4 167 050,11
I.	Zásoby		20 156,63	0,00	20 156,63	21 407,70
1.	Pořízení materiálu	111	0,00	0,00	0,00	0,00
2.	Materiál na skladě	112	20 156,63	0,00	20 156,63	21 407,70
3.	Materiál na cestě	119	0,00	0,00	0,00	0,00
4.	Nedokončená výroba	121	0,00	0,00	0,00	0,00
5.	Polotovary vlastní výroby	122	0,00	0,00	0,00	0,00
6.	Výrobky	123	0,00	0,00	0,00	0,00
7.	Pořízení zboží	131	0,00	0,00	0,00	0,00
8.	Zboží na skladě	132	0,00	0,00	0,00	0,00
9.	Zboží na cestě	138	0,00	0,00	0,00	0,00
10.	Ostatní zásoby	139	0,00	0,00	0,00	0,00
II.	Krátkodobé pohledávky		271 900,50	0,00	271 900,50	531 271,54
1.	Odebíratelé	311	13 930,73	0,00	13 930,73	14 603,87
4.	Krátkodobé poskytnuté zálohy	314	187 663,41	0,00	187 663,41	195 000,00
5.	Jiné pohledávky z hlavní činnosti	315	1 802,00	0,00	1 802,00	1 055,00
6.	Poskytnuté návratné finanční výpomoci krátkodobé	316	0,00	0,00	0,00	0,00
9.	Pohledávky za zaměstnanci	335	7 584,00	0,00	7 584,00	0,00
10.	Sociální zabezpečení	336	0,00	0,00	0,00	0,00
11.	Zdravotní pojištění	337	0,00	0,00	0,00	0,00
12.	Důchodové spoření	338	0,00	0,00	0,00	0,00
13.	Daň z příjmů	341	0,00	0,00	0,00	0,00
14.	Ostatní daně, poplatky a jiná obdobná peněžitá plnění	342	0,00	0,00	0,00	0,00
15.	Daň z přidané hodnoty	343	0,00	0,00	0,00	0,00
16.	Pohledávky za osobami mimo vybrané vládní instituce	344	0,00	0,00	0,00	0,00
17.	Pohledávky za vybranými ústředními vládními institucemi	346	0,00	0,00	0,00	0,00
18.	Pohledávky za vybranými místními vládními institucemi	348	0,00	0,00	0,00	0,00
28.	Krátkodobé poskytnuté zálohy na transfery	373	0,00	0,00	0,00	0,00
30.	Náklady příštích období	381	60 475,36	0,00	60 475,36	64 370,36
31.	Příjmy příštích období	385	0,00	0,00	0,00	0,00
32.	Dohadné účty aktivní	388	0,00	0,00	0,00	0,00
33.	Ostatní krátkodobé pohledávky	377	445,00	0,00	445,00	256 242,31
III.	Krátkodobý finanční majetek		5 486 636,69	0,00	5 486 636,69	3 614 370,87
1.	Majetkové cenné papíry k obchodování	251	0,00	0,00	0,00	0,00
2.	Dluhové cenné papíry k obchodování	253	0,00	0,00	0,00	0,00

Označ. a	Název položky b	Účet c	Běžné účetní období			Minulé úč. období
			Brutto 1	Korekce 2	Netto 3	Netto 4
3.	Jiné cenné papíry	256	0,00	0,00	0,00	0,00
4.	Termínované vklady krátkodobé	244	0,00	0,00	0,00	0,00
5.	Jiné běžné účty	245	0,00	0,00	0,00	0,00
9.	Běžný účet	241	5 361 474,34	0,00	5 361 474,34	3 499 849,63
10.	Běžný účet FKSP	243	77 491,35	0,00	77 491,35	69 101,24
15.	Ceniny	263	0,00	0,00	0,00	0,00
16.	Peníze na cestě	262	0,00	0,00	0,00	0,00
17.	Pokladna	261	47 671,00	0,00	47 671,00	45 420,00
			0,00	0,00	0,00	0,00

Označ.	Název položky	Účet	Stav v běžném účetním období	Stav v minulém účetním období
a	b	c	5	6
	PASIVA CELKEM		22 771 473,85	21 379 785,14
C.	Vlastní kapitál		20 093 151,28	19 016 539,18
I.	Jmění účetní jednotky a upravující položky		17 018 797,69	17 488 468,00
1.	Jmění účetní jednotky	401	2 721 972,89	2 594 713,89
3.	Transfery na pořízení dlouhodobého majetku	403	14 546 540,11	14 893 754,11
4.	Kurzové rozdíly	405	0,00	0,00
5.	Oceňovací rozdíly při prvotním použití metody	406	0,00	0,00
6.	Jiné oceňovací rozdíly	407	0,00	0,00
7.	Opravy předcházejících účetních období	408	-249 715,31	0,00
II.	Fondy účetní jednotky		2 276 057,30	1 525 257,52
1.	Fond odměn	411	0,00	0,00
2.	Fond kulturních a sociálních potřeb	412	124 734,50	70 592,46
3.	Rezervní fond tvořený ze zlepšeného výsledku hospodaření	413	33 581,87	61 217,81
4.	Rezervní fond z ostatních titulů	414	520 217,68	15 879,00
5.	Fond reprodukce majetku, fond investic	416	1 597 523,25	1 377 568,25
III.	Výsledek hospodaření		798 296,29	2 813,66
1.	Výsledek hospodaření běžného účetního období		798 296,29	2 813,66
2.	Výsledek hospodaření ve schvalovacím řízení	431	0,00	0,00
3.	Výsledek hospodaření předcházejících účetních období	432	0,00	0,00
D.	Cizí zdroje		2 678 322,57	2 363 245,96
I.	Rezervy		0,00	0,00
1.	Rezervy	441	0,00	0,00
II.	Dlouhodobé závazky		0,00	0,00
1.	Dlouhodobé úvěry	451	0,00	0,00
2.	Přijaté návratné finanční výpomoci dlouhodobé	452	0,00	0,00
4.	Dlouhodobé přijaté zálohy	455	0,00	0,00
7.	Ostatní dlouhodobé závazky	459	0,00	0,00
8.	Dlouhodobé přijaté zálohy na transfery	472	0,00	0,00
III.	Krátkodobé závazky		2 678 322,57	2 363 245,96
1.	Krátkodobé úvěry	281	0,00	0,00
4.	Jiné krátkodobé půjčky	289	0,00	0,00
5.	Dodavatelé	321	65 541,50	76 466,08
7.	Krátkodobé přijaté zálohy	324	150 868,99	32 563,01
9.	Přijaté návratné finanční výpomoci krátkodobé	326	0,00	0,00
10.	Zaměstnanci	331	1 315 509,00	1 159 515,00
11.	Jiné závazky vůči zaměstnancům	333	0,00	0,00
12.	Sociální zabezpečení	336	532 092,00	468 913,00
13.	Zdravotní pojištění	337	228 566,00	201 243,00
14.	Důchodové spoření	338	0,00	0,00
15.	Daň z příjmů	341	0,00	0,00

Označ. a	Název položky b	Účet c	Stav v běžném účetním období 5	Stav v minulém účetním období 6
16.	Ostatní daně, poplatky a jiná obdobná peněžitá plnění	342	187 521,00	161 976,00
17.	Daň z přidané hodnoty	343	8 666,00	44 399,00
18.	Závazky k osobám mimo vybrané vládní instituce	345	0,00	0,00
19.	Závazky k vybraným ústředním vládním institucím	347	0,00	0,00
20.	Závazky k vybraným místním vládním institucím	349	0,00	0,00
32.	Krátkodobé přijaté zálohy na transfery	374	0,00	0,15
35.	Výdaje příštích období	383	0,00	0,00
36.	Výnosy příštích období	384	2 200,00	0,00
37.	Dohadné účty pasivní	389	162 364,04	177 958,95
38.	Ostatní krátkodobé závazky	378	24 994,04	40 211,77

Sestaveno dne: 29.1.2018

Právní forma účetní jednotky: příspěvková organizace

Předmět podnikání účetní jednotky: Hostinská činnost

Podpisový záznam :



Základní škola a mateřská škola Drnholec,
okres Břeclav, příspěvková organizace
Svatoplukova 277/2, 691 83 Drnholec
DIČ: CZ70282790
Tel.: 519 519 281

Schváleno Radou/zastupitelstvem
městyse Drnholec 12. 02. 2018

dne:

usn.č.: 42/3

Městyse DRNHOLEC
691 83 DRNHOLEC
okres Břeclav ②

Příloha č. 5 - Příloha

ZŠ a MŠ Drnholec, PO, IČ: 70282790

sestavená k 2017-12-31 (v Kč, s přesností na dvě desetinná místa)

A.1. - A.3. Textové přílohy

A.1. Informace podle § 7 odst. 3 zákona (TEXT)

Účetní jednotka nemá informace o tom, že by byl porušen princip nepřetržitého trvání.

A.2. Informace podle § 7 odst. 4 zákona (TEXT)

Účetní jednotka nemění způsob oceňování a bude pokračovat v použitých metodách.

A.3 Informace podle § 7 odst. 5 zákona (TEXT)

Účetní jednotka nebude měnit použité účetní metody.

Příloha č. 5 - Příloha			
ZŠ a MŠ Drnholet, PO, IČ: 70282790			
sestavená k 2017-12-31 (v Kč, s přesností na dvě desetinná místa)			

A.4. Informace podle § 7 odst. 5 zákona o stavu účtů v knize podrozvahových účtů

Číslo položky	Název položky	Běžné období	Minulé období
P.I.	Majetek a závazky účetní jednotky	3112676.47	2937512.33
P.I.1.	901 Jiný drobný dlouhodobý nehmotný majetek	0.00	0.00
P.I.2.	902 Jiný drobný dlouhodobý hmotný majetek	3112676.47	2937512.33
P.I.3.	905 Vyřazené pohledávky	0.00	0.00
P.I.4.	906 Vyřazené závazky	0.00	0.00
P.I.5.	909 Ostatní majetek	0.00	0.00
P.II.	Krátkodobé podmíněné pohledávky z transferů a krátkodobé podmíněné závazky z transferů	0.00	0.00
P.II.1.	911 Krátkodobé podmíněné pohledávky z předfinancování transferů	0.00	0.00
P.II.2.	912 Krátkodobé podmíněné závazky z předfinancování transferů	0.00	0.00
P.II.3.	913 Krátkodobé podmíněné pohledávky ze zahraničních transferů	0.00	0.00
P.II.4.	914 Krátkodobé podmíněné závazky ze zahraničních transferů	0.00	0.00
P.II.5.	915 Ostatní krátkodobé podmíněné pohledávky z transferů	0.00	0.00
P.II.6.	916 Ostatní krátkodobé podmíněné závazky z transferů	0.00	0.00
P.III.	Podmíněné pohledávky z důvodu užívání majetku jinou osobou	0.00	0.00
P.III.1.	921 Krátkodobé podmíněné pohledávky z důvodu úplatného užívání majetku jinou osobou	0.00	0.00
P.III.2.	922 Dlouhodobé podmíněné pohledávky z důvodu úplatného užívání majetku jinou osobou	0.00	0.00
P.III.3.	923 Krátkodobé podmíněné pohledávky z důvodu užívání majetku jinou osobou na základě smlouvy o výpůjčce	0.00	0.00
P.III.4.	924 Dlouhodobé podmíněné pohledávky z důvodu užívání majetku jinou osobou na základě smlouvy o výpůjčce	0.00	0.00
P.III.5.	925 Krátkodobé podmíněné pohledávky z důvodu užívání majetku jinou osobou z jiných důvodů	0.00	0.00
P.III.6.	926 Dlouhodobé podmíněné pohledávky z důvodu užívání majetku jinou osobou z jiných důvodů	0.00	0.00
P.IV.	Další podmíněné pohledávky	0.00	0.00
P.IV.1.	931 Krátkodobé podmíněné pohledávky ze smluv o prodeji dlouhodobého majetku	0.00	0.00
P.IV.2.	932 Dlouhodobé podmíněné pohledávky ze smluv o prodeji dlouhodobého majetku	0.00	0.00
P.IV.3.	933 Krátkodobé podmíněné pohledávky z jiných smluv	0.00	0.00
P.IV.4.	934 Dlouhodobé podmíněné pohledávky z jiných smluv	0.00	0.00
P.IV.5.	939 Krátkodobé podmíněné pohledávky ze sdílených daní	0.00	0.00
P.IV.6.	941 Dlouhodobé podmíněné pohledávky ze sdílených daní	0.00	0.00
P.IV.7.	942 Krátkodobé podmíněné pohledávky ze vztahu k jiným zdrojům	0.00	0.00
P.IV.8.	943 Dlouhodobé podmíněné pohledávky ze vztahu k jiným zdrojům	0.00	0.00
P.IV.9.	944 Krátkodobé podmíněné úhrady pohledávek z přijatých zajištění	0.00	0.00
P.IV.10.	945 Dlouhodobé podmíněné úhrady pohledávek z přijatých zajištění	0.00	0.00
P.IV.11.	947 Krátkodobé podmíněné pohledávky ze soudních sporů, správních řízení a jiných řízení	0.00	0.00
P.IV.12.	948 Dlouhodobé podmíněné pohledávky ze soudních sporů, správních řízení a jiných řízení	0.00	0.00
P.V.	Dlouhodobé podmíněné pohledávky z transferů a dlouhodobé podmíněné závazky z transferů	0.00	0.00
P.V.1.	951 Dlouhodobé podmíněné pohledávky z předfinancování transferů	0.00	0.00
P.V.2.	952 Dlouhodobé podmíněné závazky z předfinancování transferů	0.00	0.00
P.V.3.	953 Dlouhodobé podmíněné pohledávky ze zahraničních transferů	0.00	0.00
P.V.4.	954 Dlouhodobé podmíněné závazky ze zahraničních transferů	0.00	0.00
P.V.5.	955 Ostatní dlouhodobé podmíněné pohledávky z transferů	0.00	0.00
P.V.6.	956 Ostatní dlouhodobé podmíněné závazky z transferů	0.00	0.00
P.VI.	Podmíněné závazky z důvodu užívání cizího majetku	1831173.42	1820795.42
P.VI.1.	961 Krátkodobé podmíněné závazky z operativního leasingu	0.00	0.00
P.VI.2.	962 Dlouhodobé podmíněné závazky z operativního leasingu	0.00	0.00
P.VI.3.	963 Krátkodobé podmíněné závazky z finančního leasingu	0.00	0.00
P.VI.4.	964 Dlouhodobé podmíněné závazky z finančního leasingu	0.00	0.00
P.VI.5.	965 Krátkodobé podmíněné závazky z důvodu užívání cizího majetku na základě smlouvy o výpůjčce	0.00	0.00
P.VI.6.	966 Dlouhodobé podmíněné závazky z důvodu užívání cizího majetku na základě smlouvy o výpůjčce	1831173.42	1820795.42
P.VI.7.	967 Krátkodobé podmíněné závazky z důvodu užívání cizího majetku nebo jeho převzetí z jiných důvodů	0.00	0.00
P.VI.8.	968 Dlouhodobé podmíněné závazky z důvodu užívání cizího majetku nebo jeho převzetí z jiných důvodů	0.00	0.00
P.VII.	Další podmíněné závazky	0.00	0.00
P.VII.1.	971 Krátkodobé podmíněné závazky ze smluv o pořízení dlouhodobého majetku	0.00	0.00
P.VII.2.	972 Dlouhodobé podmíněné závazky ze smluv o pořízení dlouhodobého majetku	0.00	0.00
P.VII.3.	973 Krátkodobé podmíněné závazky z jiných smluv	0.00	0.00
P.VII.4.	974 Dlouhodobé podmíněné závazky z jiných smluv	0.00	0.00
P.VII.5.	975 Krátkodobé podmíněné závazky z přijatého kolaterálu	0.00	0.00
P.VII.6.	976 Dlouhodobé podmíněné závazky z přijatého kolaterálu	0.00	0.00
P.VII.7.	978 Krátkodobé podmíněné závazky vyplývající z právních předpisů a další činnosti moci zákonodárné, výkonné nebo soudní	0.00	0.00
P.VII.8.	979 Dlouhodobé podmíněné závazky vyplývající z právních předpisů a další činnosti moci zákonodárné, výkonné nebo soudní	0.00	0.00
P.VII.9.	981 Krátkodobé podmíněné závazky z poskytnutých garancí jednorázových	0.00	0.00
P.VII.10.	982 Dlouhodobé podmíněné závazky z poskytnutých garancí jednorázových	0.00	0.00
P.VII.11.	983 Krátkodobé podmíněné závazky z poskytnutých garancí ostatních	0.00	0.00
P.VII.12.	984 Dlouhodobé podmíněné závazky z poskytnutých garancí ostatních	0.00	0.00
P.VII.13.	985 Krátkodobé podmíněné závazky ze soudních sporů, správních řízení a jiných řízení	0.00	0.00
P.VII.14.	986 Dlouhodobé podmíněné závazky ze soudních sporů, správních řízení a jiných řízení	0.00	0.00
P.VIII.	Ostatní podmíněná aktiva a ostatní podmíněná pasiva a vyrovnávací účty	0.00	0.00
P.VIII.1.	991 Ostatní krátkodobá podmíněná aktiva	0.00	0.00
P.VIII.2.	992 Ostatní dlouhodobá podmíněná aktiva	0.00	0.00
P.VIII.3.	993 Ostatní krátkodobá podmíněná pasiva	0.00	0.00
P.VIII.4.	994 Ostatní dlouhodobá podmíněná pasiva	0.00	0.00
P.VIII.5.	999 Vyrovnávací účet k podrozvahovým účtům	1281503.05	1116716.91

Příloha č. 5 - Příloha	
ZŠ a MŠ Drnholec, PO, IČ: 70282790	
sestavená k 2017-12-31 (v Kč, s přesností na dvě desetinná místa)	

A.5. - A.6. Textové přílohy

A.5.	Informace podle § 18 odst. 3 písm. b) zákona (TEXT)

B.1.	Informace podle § 19 odst. 6 zákona (TEXT)

B.2.	Informace podle § 66 odst. 8 (TEXT)

B.3	Informace podle § 68 odst. 3 (ČÍSLO A TEXT)	0.00

Příloha č. 5 - Příloha	
ZŠ a MŠ Drnholec, PO, IČ: 70282790	
sestavená k 2017-12-31 (v Kč, s přesností na dvě desetinná místa)	

C. Doplnující informace k položkám rozvahy C.I.1. Jmění účetní jednotky a C.I.3. Transfery na pořízení dlouhodobého majetku

Číslo	Název	Stav k
C.1.	Zvýšení stavu transferů na pořízení dlouhodobého majetku za běžné účetní období	0.00
C.2.	Snížení stavu transferů na pořízení dlouhodobého majetku ve věcné a časové souvislosti	347214.00

Příloha č. 5 - Příloha

ZŠ a MŠ Drnholec, PO, IČ: 70282790

sestavená k 2017-12-31 (v Kč, s přesností na dvě desetinná místa)

E.1.	Doplňující informace k položkám rozvahy (TEXT)	K položce
	401 0003 Jmění účetní jednotky-fond oběžných aktiv Kč 111.464,41; 401 0324-Jmění účetní jednotky-pozemky Kč 140.267,00;401-Jmění účetní jednotky-dlouhodobý majetek Kč 2.470.241,48 (zůstatková cena) 413 Rezervní fond tvořený ze zlepšeného výsledku hospodaření 414 0000Rezervní fond z ostatních titulů 504.338,68;414 0001 Rezervní fond z ostatních titulů-finanční dar15.879,-;	C.I.1. C.II.3. C.II.4.

Příloha č. 5 - Příloha

ZŠ a MŠ Drnholec, PO, IČ: 70282790

sestavená k 2017-12-31 (v Kč, s přesností na dvě desetinná místa)

E.2.	Doplňující informace k položkám výkazu zisku a ztráty (TEXT)	K položce
	Přímé náklady na vzdělávání Kč 19.530.664,38; Příspěvky na žáky poskytnuté zřizovatelem Kč 4.614.500,00;Šablony (33063) 160.203,32.	B.IV.2.

Příloha č. 5 - Příloha

ZŠ a MŠ Drnholec, PO, IČ: 70282790

sestavená k 2017-12-31 (v Kč, s přesností na dvě desetinná místa)

F. Doplnující informace k fondům účetní jednotky

Položka číslo	Název	Stav k
A.I.	412 - FKSP Počáteční stav fondu k 1. 1.	70592.46
A.II.	412 - FKSP Tvorba fondu	316408.04
A.II.1.	412 - FKSP Základní přiděl	316408.04
A.II.2.	412 - FKSP Splátky půjček na bytové účely poskytnutých do konce roku 1992	0.00
A.II.3.	412 - FKSP Náhrady škod a pojistná plnění od pojišťovny vztahující se k majetku pořízenému z fondu	0.00
A.II.4.	412 - FKSP Peněžní a jiné dary určené do fondu	0.00
A.II.5.	412 - FKSP Ostatní tvorba fondu	0.00
A.III.	412 - FKSP Čerpání fondu	262266.00
A.III.1.	412 - FKSP Půjčky na bytové účely	0.00
A.III.2.	412 - FKSP Stravování	65205.00
A.III.3.	412 - FKSP Rekreační	95499.00
A.III.4.	412 - FKSP Kultura, tělovýchova a sport	79153.00
A.III.5.	412 - FKSP Sociální výpomoci a půjčky	0.00
A.III.6.	412 - FKSP Poskytnuté peněžní dary	17380.00
A.III.7.	412 - FKSP Úhrada příspěvku na penzijní připojištění	0.00
A.III.8.	412 - FKSP Úhrada částí pojistného na soukromé životní pojištění	0.00
A.III.9.	412 - FKSP Ostatní užití fondu	5029.00
A.IV.	412 - FKSP Konečný stav fondu	124734.50
D.I.	413,4 - REZ. Počáteční stav fondu k 1. 1.	77096.81
D.II.	413,4 - REZ. Tvorba fondu	507152.34
D.II.1.	413,4 - REZ. Zlepšený výsledek hospodaření	507152.34
D.II.2.	413,4 - REZ. Nespotřebované dotace z rozpočtu Evropské unie	0.00
D.II.3.	413,4 - REZ. Nespotřebované dotace z mezinárodních smluv	0.00
D.II.4.	413,4 - REZ. Peněžní dary - účelové	0.00
D.II.5.	413,4 - REZ. Peněžní dary - neúčelové	0.00
D.II.6.	413,4 - REZ. Ostatní tvorba	0.00
D.III.	413,4 - REZ. Čerpání fondu	30449.60
D.III.1.	413,4 - REZ. Úhrada zhoršeného výsledku hospodaření	0.00
D.III.2.	413,4 - REZ. Úhrada sankcí	0.00
D.III.3.	413,4 - REZ. Posílení fondu investic se souhlasem zřizovatele	0.00
D.III.4.	413,4 - REZ. Časové překlenutí dočasného nesouladu mezi výnosy a náklady	0.00
D.III.5.	413,4 - REZ. Ostatní čerpání	30449.60
D.IV.	413,4 - REZ. Konečný stav fondu	553799.55
F.I.	416 - INV. Počáteční stav fondu k 1. 1.	1377568.25
F.II.	416 - INV. Tvorba fondu	434149.70
F.II.1.	416 - INV. Peněžní prostředky ve výši odpisů hmotného a nehmotného dlouhodobého majetku prováděné podle zřizovatelem schváleného odpisového plánu	434149.70
F.II.2.	416 - INV. Investiční příspěvek z rozpočtu zřizovatele	0.00
F.II.3.	416 - INV. Investiční dotace ze státních fondů a jiných veřejných rozpočtů	0.00
F.II.4.	416 - INV. Ve výši příjmů z prodeje svěřeného dlouhodobého hmotného majetku	0.00
F.II.5.	416 - INV. Peněžní dary a příspěvky od jiných subjektů	0.00
F.II.6.	416 - INV. Ve výši příjmů z prodeje majetku ve vlastnictví příspěvkové organizace	0.00
F.II.7.	416 - INV. Převody z rezervního fondu	0.00
F.III.	416 - INV. Čerpání fondu	214194.70
F.III.1.	416 - INV. Pořízení a technické zhodnocení hmotného a nehmotného dlouhodobého majetku, s výjimkou drobného hmotného a nehmotného dlouhodobého majetku	214194.70
F.III.2.	416 - INV. Úhrada investičních úvěrů nebo půjček	0.00
F.III.3.	416 - INV. Odvod do rozpočtu zřizovatele	0.00
F.III.4.	416 - INV. Navýšení peněžních prostředků určených na financování údržby a oprav majetku, který příspěvková organizace používá pro svou činnost	0.00
F.IV.	416 - INV. Konečný stav fondu	1597523.25

Příloha č. 5 - Příloha

ZŠ a MŠ Drnholec, PO, IČ: 70282790

sestavená k 2017-12-31 (v Kč, s přesností na dvě desetinná místa)

Doplňující informace k položce A.II.

Stavby

Číslo položky	Název položky	Období běžné brutto	Období běžné korekce	Období běžné netto	Období minulé
G.	Stavby	58980445.24	42963250.00	16017195.24	16380135.24
G.1.	Bytové domy a bytové jednotky	0.00	0.00	0.00	0.00
G.2.	Budovy pro služby obyvatelstvu	0.00	0.00	0.00	0.00
G.3.	Jiné nebytové domy a nebytové jednotky	0.00	0.00	0.00	0.00
G.4.	Komunikace a veřejné osvětlení	0.00	0.00	0.00	0.00
G.5.	Jiné inženýrské sítě	0.00	0.00	0.00	0.00
G.6.	Ostatní stavby	58980445.24	42963250.00	16017195.24	16380135.24

Pozemky

Číslo položky	Název položky	Období běžné brutto	Období běžné korekce	Období běžné netto	Období minulé
H.	Pozemky	140267.00	0.00	140267.00	140267.00
H.1.	Stavební pozemky	0.00	0.00	0.00	0.00
H.2.	Lesní pozemky	0.00	0.00	0.00	0.00
H.3.	Zahrady, pastviny, louky, rybníky	0.00	0.00	0.00	0.00
H.4.	Zastavěná plocha	0.00	0.00	0.00	0.00
H.5.	Ostatní pozemky	140267.00	0.00	140267.00	140267.00

Příloha č. 5 - Příloha

ZŠ a MŠ Drnholec, PO, IČ: 70282790

sestavená k 2017-12-31 (v Kč, s přesností na dvě desetinná místa)

I. Doplňující informace k položce A.II.4. Náklady z přecenění reálnou hodnotou výkazu zisku a ztráty

Číslo	Název	Účet	Běžné období	Minulé období
I.	Náklady z přecenění reálnou hodnotou	564	0.00	0.00
I.1.	Náklady z přecenění reálnou hodnotou majetku určeného k prodeji podle § 64	564	0.00	0.00
I.2.	Ostatní náklady z přecenění reálnou hodnotou	564	0.00	0.00

Příloha č. 5 - Příloha

ZŠ a MŠ Drnholec, PO, IČ: 70282790

sestavená k 2017-12-31 (v Kč, s přesností na dvě desetinná místa)

J. Doplňující informace k položce B.II.4. Výnosy z přecenění reálnou hodnotou výkazu zisku a ztráty

Číslo	Název	Účet	Běžné období	Minulé období
J.	Výnosy z přecenění reálnou hodnotou	664	0.00	0.00
J.1.	Výnosy z přecenění reálnou hodnotou majetku určeného k prodeji podle § 64	664	0.00	0.00
J.2.	Ostatní výnosy z přecenění reálnou hodnotou	664	0.00	0.00

Mgr. Jan Konečný
 Základní škola a mateřská škola Drnholec,
 okres Břeclav, příspěvková organizace
 Svatoplukova 277/2, 691 83 Drnholec
 DIČ: CZ70282790
 Tel.: 519 519 281

Schváleno Radou/Zastupitelstvem
 městyse Drnholec

12. 02. 2018
 dne:

usn.č.: 42/3

Mgr. J. Konečný
 Město DRNHOLEC
 691 83 DRNHOLEC
 okres Břeclav ②

Předkládá organizace: Základní škola a mateřská škola Drnholec, okres Břeclav, příspěvková organizace, Svatoplukova 277/2,
691 83 Drnholec
DIČ: CZ70282790
IČ: 70282790

Návrh na rozdělení hospodářského výsledku za rok 2017

Hospodářský výsledek ve schvalovacím řízení			
HV z hlavní činnosti - zisk	726 847,53 Kč	Úhrada ztráty za předchozí léta	- Kč
Zlepšený HV z doplňkové činnosti	71 448,76 Kč	Příděl do fondu odměn	- Kč
		Příděl do rezervního fondu	798 296,29 Kč
HV - celkem - zisk	798 296,29 Kč	Celkem příděly	798 296,29 Kč

Hospodářský výsledek - zisk -

bude použit na příděl do rezervního fondu.

Sestavil dne 28. 2. 2018
jméno: Zdenka Dubšová

jméno ředitelky: RNDr. Jana Kalandrová

podpis:



podpis ředitelky:



Základní škola a mateřská škola Drnholec,
okres Břeclav, příspěvková organizace
Svatoplukova 277/2, 691 83 Drnholec
DIČ: CZ70282790
Tel.: 519 519 251

Vyřádkování zřizovatele:

Schváleno Radou/Zastupitelstvem
městyse Drnholec

dne: 12. 03. 2018

usn.č.: 44/14

Městyse DRNHOLEC
691 83 DRNHOLEC,
okres Břeclav



Krajský úřad Jihomoravského kraje
Odbor kontrolní a právní - oddělení přezkumu obcí
Žerotínovo nám. 3
601 82 Brno

SpZn.: S - JMK 88646/2017 OKP
Č. j.: JMK/2018

Z P R Á V A

o výsledku přezkoumání hospodaření za rok 2017

městyse DRNHOLEC, okres Břeclav

Zpráva o výsledku přezkoumání hospodaření byla vypracována na základě **Zápisu z dílčího přezkoumání hospodaření**, které proběhlo ve dnech 12. -13. září 2017 a na základě **výsledku konečného přezkoumání hospodaření**, které se uskutečnilo ve dnech 23. – 24. dubna 2018. Přezkoumání hospodaření proběhlo na základě ustanovení § 42 zákona č. 128/2000 Sb., o obcích a v souladu se zákonem č. 420/2004 Sb., o přezkoumávání hospodaření územních samosprávných celků a dobrovolných svazků obcí (dále jen zákon o přezkoumávání hospodaření).

Místo provedení přezkoumání:

Úřad městyse Drnholec
Kostelní 368, 691 83 Drnholec

Přezkoumání vykonal:

Kontrolor pověřený řízením přezkoumání: **Jaroslava Kubešová**

Kontrolor:

Ing. Renata Halámková

Pověření k přezkoumání hospodaření ve smyslu § 5 zákona o přezkoumávání hospodaření vydal JUDr. Roman Heinz, Ph.D. – vedoucí odboru kontrolního a právního Krajského úřadu Jihomoravského kraje.

Při přezkoumání byli přítomni:

Jan Ivičič - starosta

Marie Ligasová - účetní

Předmět přezkoumání:

Předmětem přezkoumání hospodaření jsou oblasti hospodaření uvedené v § 2 odst. 1 a 2 zákona o přezkoumávání hospodaření, posouzené podle hledisek uvedených v § 3 tohoto zákona. Přezkoumání hospodaření bylo vykonáno výběrovým způsobem.

Při posuzování jednotlivých právních úkonů se vychází ze znění právních předpisů platných ke dni uskutečnění tohoto úkonu.

Podle ustanovení § 2 odst. 3 zákona o přezkoumávání hospodaření nebyly předmětem přezkoumání údaje, na které se vztahuje povinnost mlčenlivosti podle daňového řádu.

Přezkoumání hospodaření bylo zahájeno dne 7. srpna 2017, a to doručením písemného oznámení územnímu celku nejpozději 5 dnů přede dnem realizace výkonu přezkoumání.

A. Výsledek přezkoumání

- I. Chyby a nedostatky zjištěné při předcházejícím dílčím přezkoumání byly napraveny. Při konečném dílčím přezkoumání nebyly chyby a nedostatky zjištěny. Z těchto důvodů lze na hospodaření územního celku nahlížet tak, jakoby v něm nebyly chyby a nedostatky.**

B. Plnění opatření k odstranění nedostatků zjištěných

I. při přezkoumání hospodaření územního celku za předcházející roky

Při přezkoumání hospodaření za předcházející roky nebyly zjištěny chyby a nedostatky nebo tyto nedostatky byly již napraveny.

II. při předcházejícím dílčím přezkoumání

Při předcházejícím dílčím přezkoumání hospodaření byly zjištěny následující chyby a nedostatky:

- *Na 55. schůzi rady městyse konané dne 10. 4. 2017 bylo rozhodnuto o výběru nejvhodnější nabídky na zajištění údržby výsadby prvků ÚSES a biokoridorů v k. ú. městyse. Z předložených třech nabídek byla vybrána ta s nejnižší nabízenou cenou a to zemědělský podnikatel se sídlem v Jevišovce. Nabídnutá cena 0,50 Kč/m² celkově za dvě seče 600 000,- Kč. Usnesením č. 55/13 bylo schváleno uzavření smlouvy o dílo s výše uvedeným podnikatelem. Smlouva o dílo byla uzavřena dne 19. 4. 2017. Kontrolou bylo zjištěno, že uvedená smlouva nebyla zveřejněna na profilu zadavatele. Nebylo postupováno v souladu s § 219 odst. 1 písm. a) zákona č. 134/2016 Sb. o zadávání veřejných zakázek, kde je stanoveno, že veřejný zadavatel uveřejní na profilu zadavatele smlouvu uzavřenou na veřejnou zakázku, jejíž cena přesáhne 500 000 Kč bez daně z přidané hodnoty, včetně všech jejích změn a dodatků, a to do 15 dnů od jejich uzavření. Dne 14. 9. 2017 byla výše uvedená smlouva o dílo zveřejněna na profilu zadavatele. Kontrolou profilu zadavatele bylo ověřeno, že nové smlouvy o dílo na veřejné zakázky byly vyvěšeny na profil zadavatele bezprostředně po uzavření, např. veřejná zakázka na Revitalizaci říčního ramene - smlouva byla uzavřena dne*

10. 11. 2017, zveřejněna dne 13. 11. 2017, Dodatek č. 1 ke smlouvě o dílo na akci Oprava chodníku uzavřen dne 12. 9. 2017 s firmou VHS, s. r. o. Břeclav, na profilu zadavatele byl zveřejněn 14. 9.2017. Napraveno.

C. Závěr

I. Při přezkoumání hospodaření městyse Drnholec za rok 2017

nebyly zjištěny chyby a nedostatky

kromě chyb a nedostatků zjištěných při dílčích přezkoumáních, které byly již napraveny.

II. Upozornění na případná rizika, která lze dovodit ze zjištěných chyb a nedostatků, která mohou mít negativní dopad na hospodaření územního celku v budoucnu:

- Při přezkoumání hospodaření za rok 2017 nebyla zjištěna žádná závažná rizika, která by mohla mít negativní dopad na hospodaření územního celku v budoucnosti.

III. Poměrové ukazatele zjištěné při přezkoumání hospodaření:

- a) podíl pohledávek na rozpočtu územního celku 3,20 %
- b) podíl závazků na rozpočtu územního celku 2,85 %
- c) podíl zastaveného majetku na celkovém majetku územního celku 0,97 %

IV. Ověření poměru dluhu územního celku k průměru jeho příjmů za poslední 4 rozpočtové roky podle právního předpisu upravujícího rozpočtovou odpovědnost:

Dluh městyse Drnholec k 31. 12. 2017 nepřekročil 60 % průměru příjmů za poslední 4 rozpočtové roky.

V. Ostatní sdělení pro přezkoumávaný územní celek

- Na základě ustanovení § 9 zákona o přezkoumávání hospodaření byla provedena i kontrola u příspěvkové organizace ZŠ a MŠ Drnholec přízvanou osobou, daňovým poradcem ev. č. 4897. Při kontrole byly zjištěny nedostatky a popsány v kontrolním zjištění. Dle § 18 odst. 1 zákona 320/2001 Sb., o finanční kontrole, je kontrolovaná osoba povinna přijmout opatření k odstranění nedostatků zjištěných při veřejnosprávní kontrole bez zbytečného odkladu nejpozději ve lhůtě stanovené kontrolním orgánem. Kontrolní orgán lhůtu neurčil, popsaná zjištění byla napravena jen částečně (viz upozornění na inventarizaci).
- V rámci přezkoumání hospodaření obce byla předložena rovněž inventarizace příspěvkové organizace Základní škola a Mateřská škola Drnholec. Upozorňujeme obec, jako zřizovatele, že jeho příspěvková organizace neprovádí inventarizaci majetku a závazků v souladu se zákonem č. 563/1991 Sb., o účetnictví a vyhláškou č. 270/2010

Sb., o inventarizaci majetku a závazků. Inventurní soupisy např. účtů 112, 261, 241, neobsahovaly veškeré náležitosti v souladu se zákonem.

Drnholec, dne 24. dubna 2018

Jména a podpisy kontrolorů zúčastněných na konečném dílčím přezkoumání - za Krajský úřad Jihomoravského kraje

Jaroslava Kubešová

.....
kontrolor pověřený řízením přezkoumání



.....
podpis kontrolora pověřeného řízením přezkoumání

Ing. Renata Halámková

.....
kontrolor

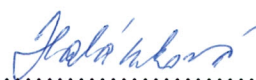

.....
podpis kontrolora

P o u č e n í

Tato zpráva o výsledku přezkoumání hospodaření je současně i návrhem zprávy o výsledku přezkoumání hospodaření, a je možno ke zjištění v ní uvedené podat písemné stanovisko ve lhůtě do 15 dnů ode dne předání návrhu zprávy kontrolorovi pověřenému řízením přezkoumání. Konečným zněním zprávy se tento návrh stává okamžikem marného uplynutí lhůty, stanovené v § 6 odst. 1 písm. d) zákona o přezkoumávání hospodaření, k podání písemného stanoviska kontrolorovi pověřenému řízením přezkoumání.

Zpráva se vyhotovuje ve dvou stejnopisech, přičemž se jeden stejnopis předává zástupci kontrolovaného subjektu a druhý stejnopis se zakládá do příslušného spisu krajského úřadu.

Zpráva o výsledku přezkoumání hospodaření byla v souladu s ustanovením § 11 zákona o přezkoumávání hospodaření projednána a jeden výtisk převzal starosta městyse Drnholec. Nedílnou součástí zprávy je seznam přezkoumávaných písemností uvedených v příloze.

Poslední kontrolní úkon, tj. ukončení kontroly na místě, byl učiněn dne 24. dubna 2018. Zástupci územního celku prohlašují, že poskytli pravdivé a úplné informace o předmětu přezkoumání a o okolnostech vztahujících se k němu.

Jan Ivičič

.....
starosta městyse



.....
podpis starosty městyse

Marie Ligasová

.....
účetní



.....
podpis účetní

Příloha ke Zprávě o výsledku přezkoumání hospodaření za rok 2017

Při přezkoumání hospodaření byly přezkoumány následující písemnosti:

- Návrh rozpočtu na rok 2017, Schválený rozpočet na rok 2017
- Pravidla rozpočtového provizoria pro rok 2017
- Rozpočtová opatření č. 1 a 2, Rozpočtová opatření č. 3 až 6, Evidence rozpočtových opatření
- Rozpočtový výhled na rok 2018 a 2019
- Návrh závěrečného účtu za rok 2016, Závěrečný účet za rok 2016
- Bankovní výpisy ČNB č. 1 až 17 za období leden-srpen/2017, Bankovní výpisy ČNB (dotační) č. 1 až 8 za období leden-srpen/2017, Bankovní výpis KB č. 8 ze dne 31. 8. 2017, Bankovní výpis KB č. 12 ze dne 31. 12. 2017
- Inventarizační zpráva za rok 2017 ze dne 31. 1. 2018, Plán inventur na rok 2017 ze dne 20. 11. 2017, Inventurní soupisy majetku, závazků a pohledávek ke dni 31. 12. 2017
- Inventurní soupisy majetku, závazků a pohledávek ke dni 31. 12. 2017 příspěvkové organizace Základní škola a mateřská škola Drnholec, Příkaz ředitele č. 1/2017 k provedení inventarizace za rok 2017 ze dne 8. 11. 2017 příspěvkové organizace Základní škola a mateřská škola Drnholec
- Mzdové listy pracovníků s osobními čísly 22, 88 a 102 za období leden až prosinec 2017
- Mzdové listy zastupitelů s osobními čísly 44, 130, 14, 131, 190, 191, 142 za období leden až červenec 2017, Mzdové listy zastupitelů s osobními čísly 44, 130, 14, 131, 138, 190, 165, 191, 193, 70, 192, 24, 151, 194 a 142 za období leden až prosinec 2017
- Pokladní doklady za měsíc prosinec 2017
- Účetní doklady k přezkoumaným písemnostem
- Platové výměry zaměstnanců s osobními čísly 22 a 88 od 1. 11. 2017
- Veřejnoprávní smlouva D/01/2017 ze dne 30. 3. 2017 na poskytnutí dotace z rozpočtu městyse (TJ Dynamo), Veřejnoprávní smlouva D/02/2017 ze dne 19. 4. 2017 na poskytnutí dotace z rozpočtu městyse (SDH Drnholec), Veřejnoprávní smlouva D/08/2017 ze dne 24. 4. 2017 na poskytnutí dotace z rozpočtu městyse (DKS Jarabáček)
- Smlouva o poskytnutí dotace z rozpočtu JMK č. 045349/17/OKH ze dne 11. 7. 2017, Dodatek č. 1 ke smlouvě o poskytnutí dotace z rozpočtu JMK č. 045349/17/OKH ze dne 23. 10. 2017
- Pachtovní smlouva NP/02/2017 ze dne 28. 4. 2017 na pacht pozemku p.č. 8862, Nájemní smlouva NP/03/2017 ze dne 15. 6. 2017 na pronájem pozemku p.č. 210/4, Dodatek č. 1 k nájemní smlouvě NP/01/2016 ze dne 1. 8. 2017 na nájem nebytových prostor sloužících k podnikání, Smlouva č. NP/052017 o zemědělském pachtu uzavřená dne 6. 12. 2017
- Smlouva o dílo ze dne 29. 5. 2017 na akci „Drnholec - opava chodníků“, Kupní smlouva ze dne 24. 8. 2017 na dodávku cisternové automobilové stříkačky CAS 20, Smlouva o dílo ze dne 18. 4. 2017 k akci „Založení a obnova biocenter a prvků ÚCES v k. ú. Drnholec“, Smlouva o dílo ze dne 10. 11. 2017 na akci Chodník na ulici Wolkerova, Smlouva o dílo ze dne 10. 11. 2017 na akci Revitalizace říčního ramene, Dodatek č. 1 ke smlouvě o dílo č. 05716/2017 ze dne 12. 9. 2017
- Kupní smlouva KS/12/2017 ze dne 14. 6. 2017 na prodej pozemku p.č. 2083/3, Kupní smlouva KS/10/2017 ze dne 28. 6. 2017 na prodej pozemku p.č. 1760/73
- Smlouva o bezúplatném převodu pozemků č. 1001991759 ze dne 5. 4. 2017
- Smlouva o zřízení věcného břemene č. ZN-014330034193/030 ze dne 1. 9. 2017, Smlouva o zřízení věcného břemene č. ZN-014330042490/001 ze dne 27. 10. 2017
- Zveřejněný záměr na prodej pozemku p.č. 2083/3 ze dne 23. 5. 2017, Zveřejněný záměr na prodej pozemku p.č. 1760/73 ze dne 8. 6. 2017, Záměr na pronájem pozemku p.č. 8862 ze dne 17. 3. 2017, Záměr na pronájem pozemku p.č. 210/4 ze dne 3. 5. 2017, Záměr na nájem nebytových prostor sloužících k podnikání ze dne 18. 5. 2017, Oznámení o záměru městyse sjednat pacht na p. č. 720 o výměře 789 m2 ze dne 18. 10. 2017
- Písemné oslovení firem k podání nabídky na akci „Drnholec - chodníky na ul. Hornická a ul. Lidická“, Nabídky oslovených firem
- Přijetí opatření k nápravě zjištěných chyb a nedostatků uvedených v zápise z dílčího přezkoumání ze dne 19. 9. 2017
- Protokol 2017/7 o výsledku veřejnosprávní kontroly na místě u příspěvkové organizace ZŠ a MŠ ze dne 29. 5. 2017
- Zápisy ze schůze rady č. 49 až 65 za období leden až srpen 2017, Zápisy ze schůze rady č. 66 až 70 za období září až prosinec 2017
- Zápis z 11. zasedání zastupitelstva městyse ze dne 8. 12. 2015, Zápisy č. 12 a 13 z jednání zastupitelstva městyse konané dne 9. 3. 2017 a 8. 6. 2017, Zápisy č. 14 a 15 z jednání zastupitelstva městyse ze dne 7. 9. 2017 a 7. 12. 2017