

# **ZÁVĚREČNÝ ÚČET MĚSTYSE DRNHOLEC**

## **ZA ROK 2016**

*podle § 17 zákona č. 250/2000 Sb., o rozpočtových pravidlech územních rozpočtů, ve znění pozdějších předpisů*



Účetní jednotka	Městys Drnholec
Sídlo	Kostelní 368, Drnholec 691 83
IČO	00283142
DIČ	CZ00283142
Starosta městyse	Jan Ivičič

### **Obsah:**

- 1) údaje o plnění rozpočtu příjmů a výdajů za rok 2016
- 2) Stav bankovních účtů k 31.12.2016
- 3) Účetní závěrka, výsledek hospodaření
- 4) Vyúčtování finančních vztahů ke státnímu rozpočtu a ostatním rozpočtům veřejné úrovně
- 5) Majetek, pohledávky a závazky městyse
- 6) Městys nemá hospodářskou činnost.
- 7) Příspěvkové organizace
- 8) Akcie ve vlastnictví obce
- 9) Členství v dobrovolných svazcích obcí a sdružení
- 10) Městys nezřídil ani nazaložil jinou právnickou osobu.
- 11) Trorba a použití peněžních fondů
- 12) Zpráva o výsledku přezkoumání hospodaření obce za rok 2016

### **Přílohy:**

- Příloha č. 1 - FIN 2-12M
- Příloha č. 2 - rozvaha
- Příloha č. 3 - výkaz zisku a ztráty
- Příloha č. 4 - Příloha územního samosprávného celku
- Příloha č. 5 - Hlavní kniha
- Příloha č. 6 - Sestavy příspěvkové organizace Základní škola a mateřská škola Drnholec
- Příloha č. 7 - Závěrečná zpráva o výsledku přezkoumání hospodaření za rok 2016

## 1) Údaje o plnění rozpočtu příjmů a výdajů za rok 2016

### PŘÍJMY

Příjmy	Schválený rozpočet	Rozpočet po změnách	Skutečnost	% plnění na RU
Daňové příjmy	24 275 200,00	24 280 200,00	26 593 611,58	109,53%
Nedaňové příjmy	3 361 200,00	3 437 600,00	3 643 806,21	106,00%
Kapitálové příjmy	2 048 000,00	3 818 200,00	7 300 842,00	191,21%
Přijaté transfery	3 043 600,00	4 644 000,00	4 592 470,60	98,89%
<b>Příjmy celkem</b>	<b>32 728 000,00</b>	<b>36 180 000,00</b>	<b>42 130 730,39</b>	

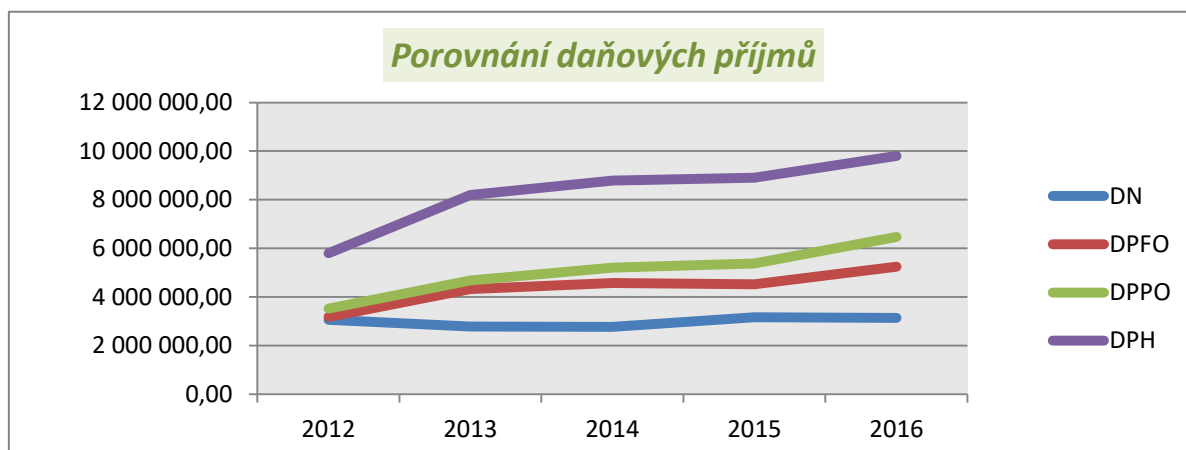

### VÝDAJE

Výdaje	Schválený rozpočet	Rozpočet po změnách	Skutečnost	% plnění na RU
Běžné výdaje	17 697 400,00	19 667 000,00	18 348 275,66	93,29%
Kapitálové výdaje	17 325 000,00	18 807 400,00	6 054 119,23	32,19%
<b>Výdaje celkem</b>	<b>35 022 400,00</b>	<b>38 474 400,00</b>	<b>24 402 394,89</b>	

### FINANCOVÁNÍ

Financování	Schválený rozpočet	Rozpočet po změnách	Skutečnost	% plnění na RU
Změna stavu krátkod. prostř. na bank. účtech	2 294 400,00	2 294 400,00	-17 728 335,50	-772,68%
<b>Financování celkem</b>	<b>2 294 400,00</b>	<b>2 294 400,00</b>	<b>-17 728 335,50</b>	

Údaje o hospodaření s majetkem a dalších finančních operací jsou uvedeny v roční účetní závěrce, ve výkazech rozvaha (příloha č.2), výkaz zisku a ztráty (příloha č.3), příloha ÚSC (příloha č.4), které jsou zveřejněny na elektronické úřední desce.

Podrobné čerpání rozpočtu podle rozpočtové skladby je uvedeno ve výkaze FIN 2-12 M Výkaz pro hodnocení plnění rozpočtu (příloha č.1)

Městys nemá žádné úvěry.

Zastupitelstvo městyse na svém zasedání dne 17.03.2016 v souladu s ustanovením § 84 odst. 2 písm. b) zákona č. 128/2000 Sb., o obcích, v platném znění schválilo rozpočet. V průběhu roku byl rozpočet upravován formou rozpočtových opatření. Jedenkrát schvalovalo RO zastupitelstvo a na radě městyse se rozpočet upravil šestkrát. Došlo k celkovému zvýšení rozpočtu příjmů oproti schválenému rozpočtu o 3 452 tis. Kč, ke zvýšení r. výdajů o 3 452 tis. Kč.

## 2) Stav bankovních účtů k 31.12.2016

SU AU	Název peněžního ústavu	druh účtu	Číslo účtu	Stav k 31.12.2015
231 0010	Komerční banka, a.s.	základní bú	3225651/0100	25 577 583,43
231 0200	Česká národní banka	bú ČNB - základní	94-2919651/0710	5 384 832,49
231 0201	Česká národní banka	bú ČNB - dotační	2006-2919651/0710	2 804,00
<b>231 xxxx</b>	<b>Celkem</b>	<b>základní bú ÚSC</b>		<b>30 965 219,92</b>
236 0100	Komerční banka, a.s.	sociální fond	107-3225651/0100	63 816,29
<b>236 xxxx</b>	<b>Celkem</b>	<b>běžné účty fondů ÚSC</b>		<b>63 816,29</b>

## 3) Účetní závěrka, výsledek hospodaření

V souladu se zákonem č. 563/1991 Sb., o účetnictví, v platném znění, a dalšími souvisejícími právními předpisy byla provedena řádná roční účetní závěrka Městyse Drnholec k 31.12.2016. V termínech stanovených vyhláškou byly zpracovány požadované účetní a finanční výkazy.

Městys je povinen se řídit vyhláškou č. 410/2009 Sb., která nabyla účinnosti 1.1.2010. Dle této vyhlášky městys také sleduje náklady a výnosy ze své hlavní činnosti. Náklady celkem 22 435,4 tis. Kč (v roce 2015 dosáhly výše celkem 67 385,2 tis. Kč) a výnosy celkem 39 029,3 tis. Kč (v roce 2015 činily výnosy 77 781,4 tis. Kč). Zastupitelstvo městyse schvaluje vypořádání hospodářského výsledku z hlavní činnosti městyse za rok 2016 takto: Zisk před zdaněním ve výši 17 972,4 tis. Kč převést na účet 432 – Nerozdělený zisk z minulých let.

## 4) Vyúčtování finančních vztahů ke státnímu rozpočtu a ostatním rozpočtům veřejné úrovně

### Souhrnný finanční vztah (pol. 4112)

Jedná se o příspěvek na výkon státní správy, na žáka, matiční úřad a stavební úřad. Do 31.12.2016 bylo přijato celkem 1 335 100 Kč. V roce 2015 bylo přijato 1 322 700 Kč. Příjem mírně vzrostl, a to o 12 400 Kč.

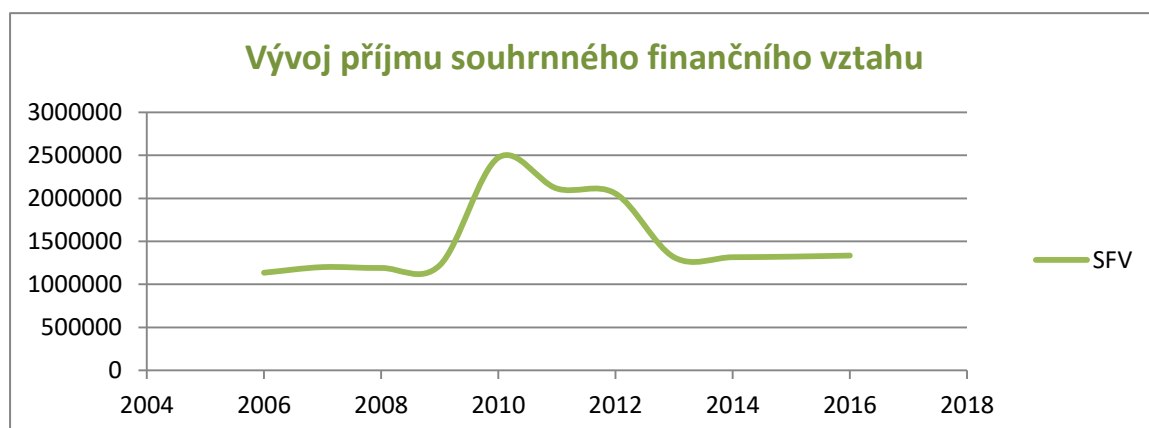

**Transfery od obcí, účelové transfery od krajů a státu**

ÚZ	Název	Výše transferu	Čerpání
98193	4111-společné volby do zastupitelstev krajů a senátu PČR	44 000,00	36 177,60
13013	4116-mzdy VPP (ÚP a EU)	536 631,00	536 631,00
14004	4116-dotace na hasiče (MV-GŘ HZSČR)	177 610,00	177 610,00
13014	4122-průtoková dotace pro ZŠ a MŠ	40 647,60	40 647,60
91628	4213-Stavební úpravy chodníku s bezbarérovým řešením a nasvětlením	1 523 000,00	1 523 000,00
14984	4216-dopravní automobil JSDH (MV-GŘ HZS ČR)	450 000,00	450 000,00
551	4222-dopravní automobil JSDH (KÚ JMK Brno)	300 000,00	300 000,00
<b>Celkem</b>		<b>3 071 888,60</b>	<b>3 064 066,20</b>

Rozdíl: 7 822,40

Dotace byly řádně vyúčtovány. Rozdíl je u dotace na konání společných voleb do zastupitelstev krajů a Senátu PČR. Jedná se o vratku nevyčerpaných prostředků.

**Poskytnuté dotace z rozpočtu městyse****Neinvestiční transfery neziskovým a podobným organizacím**

Dotace byly řádně vyúčtovány, nevyčerpané prostředky byly na běžný účet městyse zaslány v roce 2016.

Příjemce	Rozpočet	Výše v Kč	Vyčerpano	Vráceno	Plnění v %
Drnholecká chasa - údržba krojů	15 000,00	15 000,00	15 000,00	0,00	100,00%
TJ Dynamo Drnholec - provoz, údržba	200 000,00	200 000,00	200 000,00	0,00	100,00%
THAI BOX Drnholec - provozní	15 000,00	15 000,00	15 000,00	0,00	100,00%
SDH Drnholec - práce s mládeží	45 000,00	45 000,00	45 000,00	0,00	100,00%
Aktivní důchod v Drnholci - kulturní a sportovní akce	15 000,00	15 000,00	15 000,00	0,00	100,00%
Modelářský klub SMČR - provozní	10 000,00	10 000,00	10 000,00	0,00	100,00%
Římskokatolická farnost - opravy	40 000,00	40 000,00	40 000,00	0,00	100,00%
Dětský folklorní spolek JARABÁČEK - pracovní kroje, autobus	35 000,00	35 000,00	35 000,00	0,00	100,00%
TJ Jevišovka - provozní	30 000,00	30 000,00	30 000,00	0,00	100,00%
SMO ČR a Sdružení obcí a měst - členský příspěvek	7 000,00	7 055,40	7 055,40	0,00	100,00%
<b>CELKEM</b>	<b>412 000,00</b>	<b>412 055,40</b>	<b>412 055,40</b>	<b>0,00</b>	

**Neinvestiční transfery veřejnoprávním subjektům**

Příjemce	Rozpočet 2016	Vydáno 2016	plnění v %	Vydáno 2015	Vydáno rozdíl
MěÚ - výjezdy městské policie	1 200	1 200	100,00%	4 800	-3 600
MěÚ - přestupková komise	27 500	27 500	100,00%	33 200	-5 700
MěÚ - sociální poradenství	0	0		8 695	-8 695
<b>MěÚ celkem</b>	<b>28 700</b>	<b>28 700</b>	<b>100,00%</b>	<b>22 200</b>	<b>6 500</b>



Příjemce	Rozpočet 2016	Vydáno 2016	plnění v %	Vydáno 2015	Vydáno rozdíl
DSO Mikulovsko - propagace	10 500	10 525	100,24%	8 405	2 120
DSO Mikulovsko - členský příspěvek	51 200	51 150	99,90%	50 430	720
DSO celkem	61 700	61 675	99,96%	58 765	2 910
ZŠ a MŠ - provoz	3 894 800	3 894 800	100,00%	4 202 000	-307 200
ZŠ a MŠ - MŠ Nový Přerov	0	0		102 190	-102 190
ZŠ a MŠ celkem	3 894 800	3 894 800	100,00%	4 304 190	-409 390
ZŠ a MŠ - průtoková dotace	40 800	40 648	99,63%	896 451	-855 803
Biliculum, z.ú	10 000	10 000	100,00%	0	10 000
Srdce v domě Klentnici	0	0		9 900	-9 900
ostatní celkem	50 800	50 648	99,70%	906 351	-855 703
CELKEM	4 036 000	4 035 823		5 291 506	-1 255 683

## 5) Majetek, pohledávky a závazky městyse

### Majetek

Inventarizace majetku, pohledávek a závazků městyse Drnholec byla provedena na základě schváleného plánu inventur k 31.12.2016. Inventarizační zpráva byla vyhotovena dne 31.01.2017. Inventarizací nebyly zjištěny žádné rozdíly mezi skutečností a účetními stavy majetku.

Název účtu	počáteční stav	přírůstek	úbytek	Konečný stav k 31.12.2015
018 DDNM	263 461,30	52 030,00	0,00	315 491,30
019 ostatní DNM	864 556,50	0,00	0,00	864 556,50
021 stavby	120 877 639,33	18 648 700,34	2 349 055,35	137 177 284,32
022 samost.movitě věci	8 274 546,26	1 025 214,36	69 978,00	9 229 782,62
028 DDHM	6 440 105,12	241 827,71	267 869,98	6 414 062,85
031 pozemky	35 374 683,78	6 324,00	189 273,30	35 191 734,48
069 ostatní DFM	5 127 000,00	0,00	0,00	5 127 000,00
MAJETEK CELKEM	177 221 992,29	19 974 096,41	2 876 176,63	194 319 912,07

#### 018 - drobný dlouhodobý nehmotný majetek

přírůstkem je program právních předpisů Codexis Cloud.

#### 019 - ostatní dlouhodobý nehmotný majetek

V roce 2016 nedošlo k žádnému přírůstku ani úbytku

#### 021 - stavby

Přírůstkem je zařazení stavebních prvků (betonové oplocení) ve výši **270 184,36 Kč**, technické zhodnocení Chodníků na náměstí s vybudováním nasvětlení přechodů ve výši **2 620 334 Kč**, veřejného osvětlení Výsluní mezi ulicí Husova a Výsluní ve výši **383 777,16 Kč**. Dále byla zbudována druhá etapa inženýrských sítí Sýpka ve výši **12 460 111,38 Kč**, kanalizace na ulici Tovární ve výši **1 349 207,45 Kč** a na náměstí Svobody ve výši **1 584 727,35 Kč**.

Vyřazeny byly 4 prodané byty na ulici Hrušovanská v ceně **2 170 949,20 Kč** a 15 ks vodovod. šachet při prodeji stavebních pozemku v lokalitě U Sýpky II v celkové výši **178 105,95 Kč**.

022 - Samostatné hmotné movité věci a soubory hmotných movitých věcí

V roce 2016 byl pořízen dopravní automobil pro JSDH ve výši **963 160 Kč**.

Vyřazen byl v rámci inventarizace defibrilátor JSDH ve výši **69 978 Kč**

028 - Drobný dlouhodobý hmotný majetek

přírutek představuje nově nakoupený majetek na úřad ve výši **120 017,31 Kč** (výpočetní technika, nábytek, kancelářské židle, úklidové pomůcky), JSDH pořídila DDHM ve výši **75 719,40 Kč** (vybavení do nového hasičského automobilu a ochranné oděvy a pracovní pomůcky, výstroj a výzbroj). V odvětví Místní hospodářství byl přírutek ve výši **42 091 Kč** (křovinořez 2x, vrtací kladivo, pistole s hadicí). Odvětví kultury pořídilo celkem za **4 000 Kč** (květinová výzdoba do obřadní síně).

V průběhu roku byly vyřazeny nefunkční a zastaralé psací stroje, tiskárny, monitory, PC a vysavače za **175 794 Kč**. V rámci inventarizace byly vyřazeny nefunkční nástroje a výzbroje JSDH ve výši **92 075,98 Kč** (vč. prodaného Opelu Frontera)

031 - pozemky

SU AU	Text	parc.č.	Příjem	Výdej
031 0501	bezúplatené nabytí ÚZSVM	1533	2 164	
031 0501	bezúplatené nabytí ÚZSVM	1077/5	4 160	
031 0301	prodej	8524/5		2 076
031 0301	prodej	844/1		1 493
031 0301	prodej	8524/7		18 699
031 0302	prodej	1760/78		203
031 0302	prodej	1760/74		6 737
031 0302	prodej	1760/68		6 247
031 0302	prodej	1760/66, 1760/67		6 291
031 0302	prodej	1760/63, 1760/64		6 876
031 0302	prodej	1760/60		6 655
031 0302	prodej	1760/46		5 475
031 0302	prodej	1760/50		7 835
031 0302	prodej	1760/70		6 216
031 0302	prodej	1760/51		5 617
031 0302	prodej	1760/49		11 410
031 0302	prodej	1760/45		6 175
031 0302	prodej	1760/61, 1760/62		6 788
031 0302	prodej	1760/38,1760/39,40		5 681
031 0302	prodej	1760/35,36,37		5 971
031 0302	prodej	1760/41,42		5 664
031 0303	prodej	1756/50		14 537
031 0303	prodej	1756/43		7 510
031 0372	zrušení duplicity	1947		43 451
031 0501	prodej	835,61		766
POZEMKY CELKEM			6 324	188 373

## Pohledávky

Druh pohledávky	Stav k 31.12.2013	Stav k 31.12.2014	Stav k 31.12.2015	Stav k 31.12.2016
vystavené faktury	31 848,74	67 865,74	82 665,74	110 601,61
nájem bytů	185 143,00	144 812,00	169 655,00	254 786,00
stočné	115 352,00	108 408,00	161 299,00	201 941,00
vyúčtování bytových služeb	274 876,81	282 727,36	258 231,62	343 564,80
nájem nebytových prostor	18 117,50	22 056,50	45 871,50	40 121,50
nájem za pozemky	3 205,00	258,17	9 414,00	88 150,00
poplatek za hrobové místo	2 640,00	2 541,00	1 518,00	1 914,00
poplatek za psa	4 250,00	990,00	300,00	150,00
poplatek za odpady	425 185,00	509 876,00	439 491,00	479 395,00
úhrada nákladů od pojišťoven pro JSDH při dopr. nehodách	72 800,00	112 000,00	50 400,00	128 800,00
<b>Pohledávky celkem</b>	<b>1 133 418,05</b>	<b>1 251 534,77</b>	<b>1 218 845,86</b>	<b>1 649 423,91</b>

## Přehled stavu pohledávek

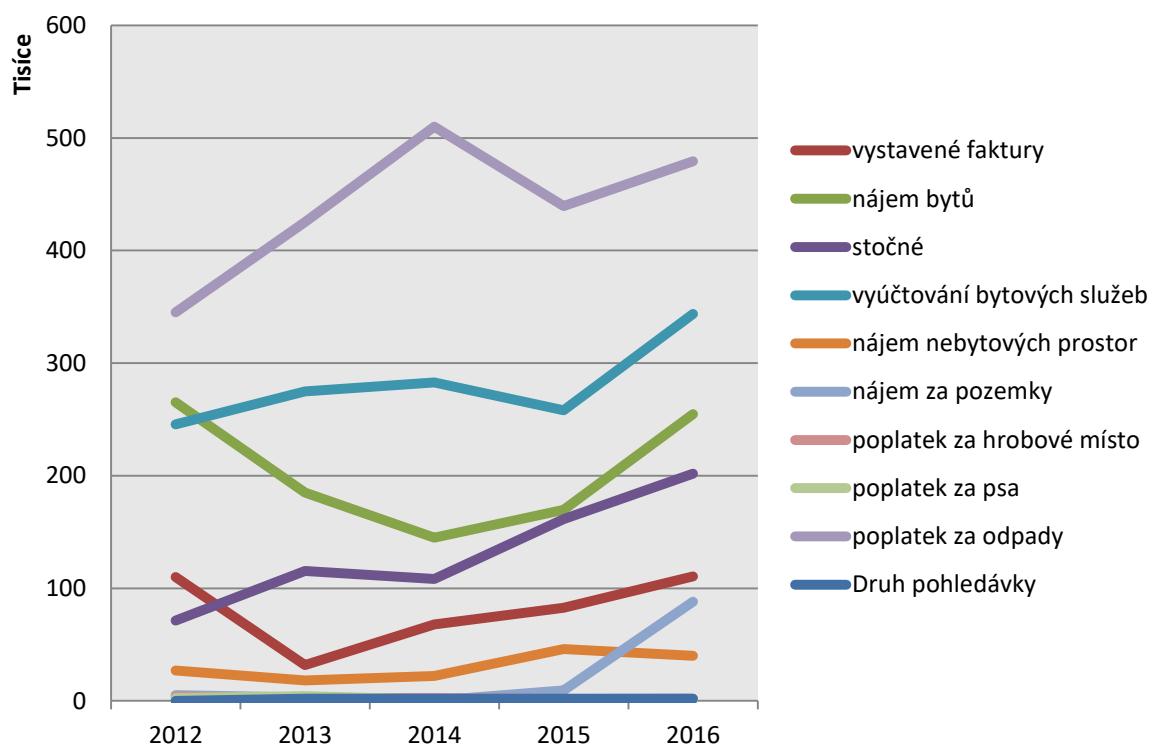

## Závazky

Druh závazku	Stav k 31.12.2016
Dodavatelé (faktury splatné v roce 2017)	999 929,86
Zúčt.se zaměstnanci a institucemi (vyplaceno 2017)	363 746,00
ostatní krátkodobé závazky - přeplatky MP	624,00
ostatní krátkodobé závazky - přeplatky nájmů	24 987,33
ostatní krátkodobé závazky - přeplatky vyúčtování	15 918,00
ostatní krátkodobé závazky - srážky z mezd	9 896,00
<b>Závazky celkem (bez příj. Záloh a daní)</b>	<b>1 415 101,19</b>

## 6) Městys nemá hospodářskou činnost.

## 7) Příspěvkové organizace

Městys Drnholec měl v roce 2016 zřízenou jednu příspěv. organizaci, a to v oblasti školství.

Součástí základní školy jsou školní družina, školní klub, školní jídelna při ZŠ, školní jídelna při MŠ Jevišovka, výdejna v MŠ Drnholec, MŠ Dobré Pole, MŠ Nový Přerov, Mateřská škola v Drnholci, Dobrém Poli, Jevišovce a s odloučeným pracovištěm v Novém Přerově.

Položka	Hlavní činnost v tis. Kč				Rozdíl roku 2016 a 2015 v tis. Kč
	rok 2013	rok 2014	rok 2015	rok 2016	
Náklady	18 846,0	20 873,4	22 848,2	23 508,8	660,6
Výnosy	18 553,3	21 144,8	22 752,5	23 407,6	655,1
<b>HV</b>	<b>-292,7</b>	<b>271,4</b>	<b>-95,7</b>	<b>-101,2</b>	

Největší nárůst nákladů je na účtech 511-opravy a udržování (o 464,2 tis. Kč), 521 - mzdové náklady (o 1 419 tis. Kč). Výrazné snížení bylo na účtech 501 - spotřeba materiálu (o 162,5 tis. Kč) a ostatní služby (o 526,5 tis. Kč).

Největší položku výnosů tvoří účet 672 - výnosy z transferů (celková výši 20 695,2 tis. Kč)

Položka	Hospodářská činnost v tis. Kč				Rozdíl roku 2016 a 2015 v tis. Kč
	rok 2013	rok 2014	rok 2015	rok 2016	
Náklady	457,0	625,0	482,7	423,4	-59,3
Výnosy	602,1	709,6	578,4	527,4	-51,0
<b>HV</b>	<b>145,1</b>	<b>84,6</b>	<b>95,7</b>	<b>104,0</b>	

Výsledek hospodaření před zdaněním byl u hlavní činnosti ztráta ve výši 101,2 tis. Kč a zisk u činnosti hospodářské dosáhl 104 tis. Kč. Zisk z hospodářské činnosti bude použit na úhradu ztráty z hlavní činnosti a na přiděl do rezervního fondu ve výši 2 814,55 Kč.

## 8) Akcie ve vlastnictví obce

Název	instituce	Počet ks	Hodnota	Celkem	% podíl
akcie na jméno - zaknihovaná	Vak Břeclav, a.s.	4 494	1 000	4 494 000	0,45%
akcie na jméno - listinné		478	1 000	478 000	

Vklad do společnosti STKO spol. s r.o. Mikulov  
v nominální hodnotě (společenská smlouva)

633 000 9,37%

## 9) Členství v dobrovolných svazcích obcí a sdružení

DSO Mikulovsko

Sdružení obcí a měst jižní Moravy

DSO Svaz měst a obcí ČR

DSO Čistší střední Podýjí

Honební společenstvo

## 10) Městys nezřídil ani nazaložil jinou právnickou osobu.

## 11) Trorba a použití peněžních fondů

### Sociální fond

Tvorba a použití sociálního fondu se řídí statutem fondu schváleného zastupitelstvem dne 05.03.2015 usnesením ZM č.2/7. Čerpání se řídí pravidly čerpání sociálního fondu zaměstnanců městyse Drnholec schváleného Radou městyse dne 23.03.2015 usnesením č. 11/12.

Počáteční stav k 1.1.2016	47 544,18
příjmy	100 007,86
výdaje	83 735,75
Konečný stav k 31.12.2016	63 816,29

## 12) Zpráva o výsledku přezkoumání hospodaření obce za rok 2016

Přezkoumání hospodaření provedli pracovníci Krajského úřadu Jihomoravského kraje. Přezkoumání bylo provedeno v souladu se zákonem č. 420/20014 Sb., o přezkoumání hospodaření územních samosprávných celků a dobrovolných svazků obcí ve dvou etapách. Dne dne 19. a 20.10. 2016 proběhlo dílčí přezkoumání a ve dnech 29.-30.03.2017 proběhlo závěrečné přezkoumání. O výsledku byla sepsána závěrečná zpráva, která je přílohou č.7 tohoto materiálu.

### **Závěr zprávy: nebyly zjištěny chyby a nedostatky**

Plné znění zprávy o provedení přezkoumání hospodaření městyse za rok 2016 je přílohou k závěrečnému účtu.

V Drnholci dne 18. května 2017

  
Jan Ivičič  
starosta

**Městys DRNHOLEC**  
691 83 DRNHOLEC  
okres Břeclav ②

Občané své připomínky mohou uplatnit písemně do 7. června 2017 nebo ústně na zasedání zastupitelstva dne 8. června 2017.

Uvedené přílohy lze prohlédnout v kanceláři úřadu městyse a v elektronické podobě na internetových stránkách [www.obecdrnholec.eu](http://www.obecdrnholec.eu)

Vyvěšeno na úřední desce/elektronické úřední desce dne: 19.5.2017

Sňato z úřední desky/elektronické úřední desky dne: 9.6.2017

**Městys DRNHOLEC**  
691 83 DRNHOLEC  
okres Břeclav ③



Ministerstvo financí

FIN 2-12 M



# VÝKAZ PRO HODNOCENÍ PLNĚNÍ ROZPOČTU

územních samosprávných celků, dobrovolných svazků obcí a regionálních rad

sestavený k 12 / 2016

(v Kč na dvě desetinná místa)

Rok	Měsíc	IČO
2016	12	00283142

Název a sídlo účetní jednotky:

Městys Drnholec

Kostelní 368

691 83 Drnholec

## I. ROZPOČTOVÉ PŘÍJMY

Paragraf a	Položka b	Text	Schválený rozpočet 1	Rozpočet po změnách 2	Výsledek od počátku roku 3	% RS	% RU
0000	1111	Daň z příjmů fyzických osob ze záv.čin. a fun.pož.	3 900 000,00	3 900 000,00	4 516 485,06	115,81	115,81
0000	1112	Daň z příjmů fyzických osob ze SVČ	122 000,00	122 000,00	208 240,14	170,69	170,69
0000	1113	Daň z příjmů fyzických osob z kapit. výnosů	500 000,00	500 000,00	517 633,17	103,53	103,53
0000	1121	Daň z příjmů právnických osob	4 635 000,00	4 635 000,00	5 350 539,48	115,44	115,44
0000	1122	Daň z příjmů právnických osob za obce	1 125 200,00	1 125 200,00	1 125 180,00	100,00	100,00
0000	1211	Daň z přidané hodnoty	8 909 000,00	8 909 000,00	9 796 373,69	109,96	109,96
0000	1334	Odvody za odnětí půdy ze zemědělského půdního fond	15 000,00	15 000,00	14 800,00	98,67	98,67
0000	1340	Poplatek za provoz, shrom.,... a odstr. kom. odpadu	850 000,00	850 000,00	796 021,00	93,65	93,65
0000	1341	Poplatek ze psů	20 000,00	20 000,00	18 158,00	90,79	90,79
0000	1343	Poplatek za užívání veřejného prostranství	9 000,00	9 000,00	7 660,00	85,11	85,11
0000	1345	Poplatek z ubytovací kapacity	20 000,00	20 000,00	25 444,00	127,22	127,22
0000	1351	Odvod loterií a podobných her kromě výh. hrac. př.	70 000,00	75 000,00	100 429,52	143,47	133,91
0000	1355	Odvod z výherních hracích přístrojů	410 000,00	410 000,00	437 026,29	106,59	106,59
0000	1361	Správní poplatky	520 000,00	520 000,00	538 330,00	103,53	103,53
0000	1511	Daň z nemovitých věcí	3 170 000,00	3 170 000,00	3 141 291,23	99,09	99,09
0000	4111	Neinvestiční přijaté transf.z všeob.pokl.správy SR		44 000,00	44 000,00	*****	100,00
0000	4112	Neinv.př.transfery ze SR v rámci souhr.dot.vztahu	1 335 100,00	1 335 100,00	1 335 100,00	100,00	100,00
0000	4116	Ostatní neinv.přijaté transfery ze st. rozpočtu		765 600,00	714 241,00	*****	93,29
0000	4121	Neinvestiční přijaté transfery od obcí	85 500,00	85 500,00	85 482,00	99,98	99,98
0000	4122	Neinvestiční přijaté transfery od krajů		40 800,00	40 647,60	*****	99,63
0000	4213	Investiční přijaté transfery ze státních fondů	1 523 000,00	1 523 000,00	1 523 000,00	100,00	100,00
0000	4216	Ostatní invest.přijaté transf.ze státního rozpočtu		450 000,00	450 000,00	*****	100,00



**I. ROZPOČTOVÉ PŘÍJMY**

Paragraf a	Položka b	Text	Schválený rozpočet 1	Rozpočet po změnách 2	Výsledek od počátku roku 3	% RS	% RU
0000	<b>4222</b>	Investiční přijaté transfery od krajů		300 000,00	300 000,00	*****	100,00
<b>0000</b>			27 218 800,00	28 824 200,00	31 086 082,18	114,21	107,85
1032	<b>2324</b>	Přijaté nekapitálové příspěvky a náhrady	23 800,00	23 800,00	12 873,00	54,09	54,09
<b>1032</b>	<b>Podpora ostatních produkčních činností</b>		23 800,00	23 800,00	12 873,00	54,09	54,09
2169	<b>2212</b>	Sankční platby přijaté od jiných subjektů	3 500,00	3 500,00	8 000,00	228,57	228,57
2169	<b>2324</b>	Přijaté nekapitálové příspěvky a náhrady	1 000,00	1 000,00			
<b>2169</b>	<b>Ostatní správa v prům.obch.,stav. a službách</b>		4 500,00	4 500,00	8 000,00	177,78	177,78
2219	<b>2324</b>	Přijaté nekapitálové příspěvky a náhrady	5 000,00	5 000,00	6 800,00	136,00	136,00
<b>2219</b>	<b>Ostatní záležitosti pozemních komunikací</b>		5 000,00	5 000,00	6 800,00	136,00	136,00
2321	<b>2111</b>	Příjmy z poskytování služeb a výrobků	910 000,00	910 000,00	963 957,00	105,93	105,93
2321	<b>2132</b>	Příjmy z pronájmu ost. nemovit. a jejich částí					
<b>2321</b>	<b>Odvádění a čištění odpadních vod a nakl.s kaly</b>		910 000,00	910 000,00	963 957,00	105,93	105,93
3314	<b>2111</b>	Příjmy z poskytování služeb a výrobků	3 000,00	3 000,00	3 030,00	101,00	101,00
<b>3314</b>	<b>Činnosti knihovnické</b>		3 000,00	3 000,00	3 030,00	101,00	101,00
3341	<b>2111</b>	Příjmy z poskytování služeb a výrobků	8 000,00	8 000,00	12 120,00	151,50	151,50
<b>3341</b>	<b>Rozhlas a televize</b>		8 000,00	8 000,00	12 120,00	151,50	151,50
3392	<b>2132</b>	Příjmy z pronájmu ost. nemovit. a jejich částí	4 000,00	4 000,00	2 850,00	71,25	71,25
3392	<b>2324</b>	Přijaté nekapitálové příspěvky a náhrady	18 600,00	18 600,00	13 377,00	71,92	71,92
<b>3392</b>	<b>Zájmová činnost v kultuře</b>		22 600,00	22 600,00	16 227,00	71,80	71,80
3399	<b>2111</b>	Příjmy z poskytování služeb a výrobků	2 200,00	2 200,00	1 750,00	79,55	79,55
<b>3399</b>	<b>Ostatní záležitosti kultury,církvi a sděl.prostř.</b>		2 200,00	2 200,00	1 750,00	79,55	79,55
3612	<b>2132</b>	Příjmy z pronájmu ost. nemovit. a jejich částí	601 000,00	601 000,00	593 696,00	98,78	98,78
3612	<b>2324</b>	Přijaté nekapitálové příspěvky a náhrady	202 200,00	202 200,00	233 713,00	115,59	115,59
3612	<b>3113</b>	Příjmy z prodeje ostatního hmotného dlouhodob.maje			650 000,00	*****	*****
<b>3612</b>	<b>Bytové hospodářství</b>		803 200,00	803 200,00	1 477 409,00	183,94	183,94
3613	<b>2132</b>	Příjmy z pronájmu ost. nemovit. a jejich částí	207 000,00	207 000,00	257 794,00	124,54	124,54
3613	<b>2324</b>	Přijaté nekapitálové příspěvky a náhrady	59 000,00	98 000,00	133 648,00	226,52	136,38
<b>3613</b>	<b>Nebytové hospodářství</b>		266 000,00	305 000,00	391 442,00	147,16	128,34
3631	<b>2324</b>	Přijaté nekapitálové příspěvky a náhrady	44 300,00	44 300,00	14 132,00	31,90	31,90
<b>3631</b>	<b>Veřejné osvětlení</b>		44 300,00	44 300,00	14 132,00	31,90	31,90
3632	<b>2112</b>	Příjmy z prod. zboží (již nakoup. za úč. prodeje)	20 000,00	20 000,00	21 000,00	105,00	105,00
3632	<b>2131</b>	Příjmy z pronájmu pozemků	18 000,00	18 000,00	18 084,00	100,47	100,47
3632	<b>2324</b>	Přijaté nekapitálové příspěvky a náhrady	4 000,00	4 000,00	3 780,00	94,50	94,50
<b>3632</b>	<b>Pohřebnictví</b>		42 000,00	42 000,00	42 864,00	102,06	102,06

**I. ROZPOČTOVÉ PŘÍJMY**

Paragraf	Položka	Text	Schválený rozpočet	Rozpočet po změnách	Výsledek od počátku roku	% RS	% RU
a	b		1	2	3		
3639	2111	Příjmy z poskytování služeb a výrobků					
3639	2112	Příjmy z prod. zboží (již nakoup. za úč. prodeje)		400,00	350,00	*****	87,50
3639	2119	Ostatní příjmy z vlastní činnosti	10 000,00	29 600,00	31 581,00	315,81	106,69
3639	2131	Příjmy z pronájmu pozemků	795 000,00	795 000,00	703 257,00	88,46	88,46
3639	2322	Přijaté pojistné náhrady			49 000,00	*****	*****
3639	3111	Příjmy z prodeje pozemků	2 000 000,00	3 734 200,00	4 220 133,00	211,01	113,01
3639	3113	Příjmy z prodeje ostatního hmotného dlouhodob.maje	48 000,00	84 000,00	2 430 709,00	*****	*****
3639	Komunální služby a územní rozvoj j.n.		2 853 000,00	4 643 200,00	7 435 030,00	260,60	160,13
3723	2112	Příjmy z prod. zboží (již nakoup. za úč. prodeje)		17 400,00	22 785,00	*****	130,95
3723	Sběr a svoz ost.odpadů (jiných než nebez.a komun.)			17 400,00	22 785,00	*****	130,95
3725	2111	Příjmy z poskytování služeb a výrobků	300 000,00	300 000,00	376 576,00	125,53	125,53
3725	Využívání a zneškodňování komun.odpadů		300 000,00	300 000,00	376 576,00	125,53	125,53
5512	2322	Přijaté pojistné náhrady	50 400,00	50 400,00	100 800,00	200,00	200,00
5512	2324	Přijaté nekapitálové příspěvky a náhrady	42 400,00	42 400,00	42 588,00	100,44	100,44
5512	Požární ochrana - dobrovolná část		92 800,00	92 800,00	143 388,00	154,51	154,51
6171	2111	Příjmy z poskytování služeb a výrobků	1 500,00	1 500,00	1 162,00	77,47	77,47
6171	2112	Příjmy z prod. zboží (již nakoup. za úč. prodeje)	15 000,00	15 000,00	13 482,00	89,88	89,88
6171	2324	Přijaté nekapitálové příspěvky a náhrady	11 000,00	11 000,00	1 109,00	10,08	10,08
6171	Činnost místní správy		27 500,00	27 500,00	15 753,00	57,28	57,28
6310	2141	Příjmy z úroků (část)	1 300,00	1 300,00	512,21	39,40	39,40
6310	Obecné příjmy a výdaje z finančních operací		1 300,00	1 300,00	512,21	39,40	39,40
6330	4134	Převody z rozpočtových účtů	100 000,00	100 000,00	100 000,00	100,00	100,00
6330	Převody vlastním fondům v rozpočtech územní úrovně		100 000,00	100 000,00	100 000,00	100,00	100,00
ROZPOČTOVÉ PŘÍJMY CELKEM			32 728 000,00	36 180 000,00	42 130 730,39	128,73	116,45



**II. ROZPOČTOVÉ VÝDAJE**

Paragraf a	Položka b	Text	Schválený rozpočet 1	Rozpočet po změnách 2	Výsledek od počátku roku 3	% RS	% RU
1014	<b>5169</b>	Nákup ostatních služeb	25 000,00	25 000,00	4 846,00	19,38	19,38
<b>1014</b>	<b>Ozdrav.hosp.zvířat,pol.a spec.plod.a svl.vet.péče</b>		25 000,00	25 000,00	4 846,00	19,38	19,38
1032	<b>5169</b>	Nákup ostatních služeb	300 000,00	300 000,00	261 360,00	87,12	87,12
<b>1032</b>	<b>Podpora ostatních produkčních činností</b>		300 000,00	300 000,00	261 360,00	87,12	87,12
2141	<b>5169</b>	Nákup ostatních služeb	8 000,00	8 000,00	6 144,00	76,80	76,80
2141	<b>5229</b>	Ostatní neinv.transfery nezisk.a podob.organizacím	1 700,00	1 700,00	1 745,00	102,65	102,65
2141	<b>5329</b>	Ostatní neinv.transfery veř.rozp.územní úrovň	59 000,00	61 700,00	61 675,00	104,53	99,96
<b>2141</b>	<b>Vnitřní obchod</b>		68 700,00	71 400,00	69 564,00	101,26	97,43
2143	<b>5021</b>	Ostatní osobní výdaje	55 000,00	55 000,00			
2143	<b>5031</b>	Povinné poj.na soc.zab.a přísp.na st.pol.zaměstnan	15 000,00	15 000,00			
2143	<b>5032</b>	Povinné poj.na veřejné zdravotní pojištění	5 000,00	5 000,00			
2143	<b>5137</b>	Drobný hmotný dlouhodobý majetek	7 500,00	7 500,00			
2143	<b>5138</b>	Nákup zboží (za účelem dalšího prodeje)	10 000,00	10 000,00	5 811,00	58,11	58,11
2143	<b>5169</b>	Nákup ostatních služeb	5 000,00	5 000,00	5 000,00	100,00	100,00
2143	<b>5171</b>	Opravy a udržování	120 000,00	137 300,00	137 204,00	114,34	99,93
<b>2143</b>	<b>Cestovní ruch</b>		217 500,00	234 800,00	148 015,00	68,05	63,04
2212	<b>5139</b>	Nákup materiálu j.n.	23 000,00	23 000,00			
2212	<b>5169</b>	Nákup ostatních služeb	10 000,00	10 000,00			
2212	<b>5171</b>	Opravy a udržování	200 000,00	200 000,00	175 195,00	87,60	87,60
<b>2212</b>	<b>Silnice</b>		233 000,00	233 000,00	175 195,00	75,19	75,19
2219	<b>5169</b>	Nákup ostatních služeb	30 000,00	30 000,00			
2219	<b>5171</b>	Opravy a udržování	20 000,00	44 500,00	44 413,00	222,07	99,80
2219	<b>6121</b>	Budovy, haly a stavby	2 200 000,00	2 601 000,00	2 523 384,00	114,70	97,02
<b>2219</b>	<b>Ostatní záležitosti pozemních komunikací</b>		2 250 000,00	2 675 500,00	2 567 797,00	114,12	95,97
2221	<b>5193</b>	Výdaje na dopravní územní obslužnost	86 400,00	86 400,00	86 400,00	100,00	100,00
<b>2221</b>	<b>Provoz veřejné silniční dopravy</b>		86 400,00	86 400,00	86 400,00	100,00	100,00
2321	<b>5021</b>	Ostatní osobní výdaje	74 000,00	74 000,00	72 000,00	97,30	97,30
2321	<b>5137</b>	Drobný hmotný dlouhodobý majetek		2 300,00	2 234,00	*****	97,13
2321	<b>5139</b>	Nákup materiálu j.n.	2 000,00	2 000,00	142,00	7,10	7,10
2321	<b>5154</b>	Elektrická energie	313 000,00	354 000,00	353 790,00	113,03	99,94
2321	<b>5162</b>	Služby telekomunikací a radiokomunikací	5 000,00	2 700,00	1 661,96	33,24	61,55
2321	<b>5169</b>	Nákup ostatních služeb	200 000,00	200 000,00	198 615,00	99,31	99,31
2321	<b>5171</b>	Opravy a udržování	200 000,00	159 000,00	106 995,00	53,50	67,29
2321	<b>5909</b>	Ostatní neinvestiční výdaje j.n.	120 000,00	135 000,00	134 171,00	111,81	99,39
2321	<b>6121</b>	Budovy, haly a stavby	1 466 000,00	1 466 000,00	706 524,94	48,19	48,19

**II. ROZPOČTOVÉ VÝDAJE**

Paragraf a	Položka b	Text	Schválený rozpočet 1	Rozpočet po změnách 2	Výsledek od počátku roku 3	% RS	% RU
2321	<b>6122</b>	Stroje, přístroje a zařízení		72 300,00	72 234,00	*****	99,91
<b>2321</b>	<b>Odvádění a čištění odpadních vod a nakl.s kaly</b>		2 380 000,00	2 467 300,00	1 648 367,90	69,26	66,81
2341	<b>6121</b>	Budovy, haly a stavby	130 000,00	256 000,00	255 915,00	196,86	99,97
<b>2341</b>	<b>Vodní díla v zemědělské krajině</b>		130 000,00	256 000,00	255 915,00	196,86	99,97
3111	<b>5169</b>	Nákup ostatních služeb	105 000,00	105 000,00	74 800,67	71,24	71,24
3111	<b>5331</b>	Neinvestiční příspěvky zřízeným příspěvkovým organ	1 104 000,00	1 104 000,00	1 104 000,00	100,00	100,00
<b>3111</b>	<b>Mateřské školy</b>		1 209 000,00	1 209 000,00	1 178 800,67	97,50	97,50
3113	<b>5162</b>	Služby telekomunikací a radiokomunikací		2 900,00	2 804,46	*****	96,71
3113	<b>5169</b>	Nákup ostatních služeb	85 000,00	82 100,00	67 032,12	78,86	81,65
3113	<b>5331</b>	Neinvestiční příspěvky zřízeným příspěvkovým organ	2 790 800,00	2 790 800,00	2 790 800,00	100,00	100,00
3113	<b>5336</b>	Neinvest.transfery zřízeným příspěvkovým organizac		40 800,00	40 647,60	*****	99,63
<b>3113</b>	<b>Základní školy</b>		2 875 800,00	2 916 600,00	2 901 284,18	100,89	99,47
3314	<b>5021</b>	Ostatní osobní výdaje	40 000,00	40 000,00	35 400,00	88,50	88,50
3314	<b>5031</b>	Povinné poj.na soc.zab.a přísp.na st.pol.zaměstnan	9 600,00	9 600,00	8 800,00	91,67	91,67
3314	<b>5032</b>	Povinné poj.na veřejné zdravotní pojištění	3 500,00	3 500,00	3 168,00	90,51	90,51
3314	<b>5136</b>	Knihy, učební pomůcky a tisk	42 000,00	40 200,00	39 999,00	95,24	99,50
3314	<b>5137</b>	Drobný hmotný dlouhodobý majetek		1 800,00	1 779,00	*****	98,83
3314	<b>5139</b>	Nákup materiálu j.n.	2 000,00	3 300,00	3 262,00	163,10	98,85
3314	<b>5161</b>	Poštovní služby	100,00	100,00			
3314	<b>5169</b>	Nákup ostatních služeb	2 300,00	1 000,00	600,00	26,09	60,00
3314	<b>5173</b>	Cestovné (tuzemské i zahraniční)	500,00	500,00	178,00	35,60	35,60
<b>3314</b>	<b>Činnosti knihovnické</b>		100 000,00	100 000,00	93 186,00	93,19	93,19
3319	<b>5021</b>	Ostatní osobní výdaje	6 000,00	6 000,00	6 000,00	100,00	100,00
3319	<b>5139</b>	Nákup materiálu j.n.	500,00	500,00	277,00	55,40	55,40
3319	<b>5222</b>	Neinvestiční transfery spolkům	15 000,00	15 000,00	15 000,00	100,00	100,00
<b>3319</b>	<b>Ostatní záležitosti kultury</b>		21 500,00	21 500,00	21 277,00	98,96	98,96
3330	<b>5223</b>	Neinv.transfery církvím a náboženským společnostem	40 000,00	40 000,00	40 000,00	100,00	100,00
<b>3330</b>	<b>Činnost registrovaných církví a nábožen. spol.</b>		40 000,00	40 000,00	40 000,00	100,00	100,00
3341	<b>5041</b>	Odměny za užití duševního vlastnictví	10 000,00	10 000,00	6 963,00	69,63	69,63
3341	<b>5171</b>	Opravy a udržování	5 000,00	7 400,00	7 354,00	147,08	99,38
3341	<b>5365</b>	Platby daní a poplatků krajům, obcím a st.fondům	2 200,00	2 200,00			
<b>3341</b>	<b>Rozhlas a televize</b>		17 200,00	19 600,00	14 317,00	83,24	73,05
3349	<b>5021</b>	Ostatní osobní výdaje	6 000,00	6 000,00			
3349	<b>5169</b>	Nákup ostatních služeb	85 000,00	85 000,00	48 317,00	56,84	56,84
<b>3349</b>	<b>Ostatní záležitosti sdělovacích prostředků</b>		91 000,00	91 000,00	48 317,00	53,10	53,10

**II. ROZPOČTOVÉ VÝDAJE**

Paragraf a	Položka b	Text	Schválený rozpočet 1	Rozpočet po změnách 2	Výsledek od počátku roku 3	% RS	% RU
3392	<b>5151</b>	Studená voda	4 000,00	4 600,00	4 535,00	113,38	98,59
3392	<b>5153</b>	Plyn	115 000,00	160 200,00	160 162,00	139,27	99,98
3392	<b>5154</b>	Elektrická energie	46 000,00	52 800,00	52 800,00	114,78	100,00
3392	<b>5162</b>	Služby telekomunikací a radiokomunikací					
3392	<b>5171</b>	Opravy a udržování	6 000,00	6 000,00	145,00	2,42	2,42
<b>3392</b>	<b>Zájmová činnost v kultuře</b>		171 000,00	223 600,00	217 642,00	127,28	97,34
3399	<b>5021</b>	Ostatní osobní výdaje	35 000,00	45 000,00	43 729,00	124,94	97,18
3399	<b>5032</b>	Povinné poj.na veřejné zdravotní pojištění	3 000,00	3 000,00	1 841,00	61,37	61,37
3399	<b>5041</b>	Odměny za užití duševního vlastnictví	4 300,00	4 300,00			
3399	<b>5137</b>	Drobný hmotný dlouhodobý majetek		5 000,00	4 000,00	*****	80,00
3399	<b>5139</b>	Nákup materiálu j.n.	2 000,00	4 200,00	4 195,00	209,75	99,88
3399	<b>5164</b>	Nájemné	24 300,00	14 300,00	14 224,80	58,54	99,47
3399	<b>5169</b>	Nákup ostatních služeb		13 100,00	13 037,60	*****	99,52
3399	<b>5175</b>	Pohoštění	6 000,00	3 600,00	811,00	13,52	22,53
3399	<b>5194</b>	Věcné dary	20 000,00	27 400,00	27 353,00	136,77	99,83
3399	<b>5492</b>	Dary obyvatelstvu	15 000,00	30 000,00	29 400,00	196,00	98,00
<b>3399</b>	<b>Ostatní záležitosti kultury,církví a sděl.prostř.</b>		109 600,00	149 900,00	138 591,40	126,45	92,46
3412	<b>6121</b>	Budovy, haly a stavby	2 900 000,00	2 900 000,00	56 287,29	1,94	1,94
<b>3412</b>	<b>Sportovní zařízení v majetku obce</b>		2 900 000,00	2 900 000,00	56 287,29	1,94	1,94
3419	<b>5222</b>	Neinvestiční transfery spolkům	245 000,00	245 000,00	245 000,00	100,00	100,00
<b>3419</b>	<b>Ostatní tělovýchovná činnost</b>		245 000,00	245 000,00	245 000,00	100,00	100,00
3421	<b>5222</b>	Neinvestiční transfery spolkům	80 000,00	80 000,00	80 000,00	100,00	100,00
<b>3421</b>	<b>Využití volného času dětí a mládeže</b>		80 000,00	80 000,00	80 000,00	100,00	100,00
3429	<b>5222</b>	Neinvestiční transfery spolkům	25 000,00	25 000,00	25 000,00	100,00	100,00
<b>3429</b>	<b>Ostatní zájmová činnost a rekreace</b>		25 000,00	25 000,00	25 000,00	100,00	100,00
3612	<b>5139</b>	Nákup materiálu j.n.	2 000,00	2 000,00	319,00	15,95	15,95
3612	<b>5151</b>	Studená voda	83 000,00	86 700,00	86 639,00	104,38	99,93
3612	<b>5153</b>	Plyn	40 000,00	63 400,00	63 310,00	158,28	99,86
3612	<b>5154</b>	Elektrická energie	60 000,00	81 600,00	81 510,00	135,85	99,89
3612	<b>5166</b>	Konzultační, poradenské a právní služby		4 500,00	4 450,00	*****	98,89
3612	<b>5169</b>	Nákup ostatních služeb	32 000,00	32 000,00	29 195,00	91,23	91,23
3612	<b>5171</b>	Opravy a udržování	720 000,00	620 800,00	450 006,00	62,50	72,49
3612	<b>5909</b>	Ostatní neinvestiční výdaje j.n.	25 000,00	25 000,00	18 501,00	74,00	74,00
3612	<b>6121</b>	Budovy, haly a stavby		46 000,00	45 922,00	*****	99,83
<b>3612</b>	<b>Bytové hospodářství</b>		962 000,00	962 000,00	779 852,00	81,07	81,07

**II. ROZPOČTOVÉ VÝDAJE**

Paragraf a	Položka b	Text	Schválený rozpočet 1	Rozpočet po změnách 2	Výsledek od počátku roku 3	% RS	% RU
3613	<b>5139</b>	Nákup materiálu j.n.	2 000,00	2 000,00	693,00	34,65	34,65
3613	<b>5151</b>	Studená voda	15 000,00	15 000,00	3 057,00	20,38	20,38
3613	<b>5153</b>	Plyn	50 000,00	50 000,00	46 800,00	93,60	93,60
3613	<b>5154</b>	Elektrická energie	187 000,00	196 200,00	196 140,00	104,89	99,97
3613	<b>5169</b>	Nákup ostatních služeb	14 000,00	4 800,00			
3613	<b>5171</b>	Opravy a udržování	100 000,00	99 500,00	16 154,00	16,15	16,24
3613	<b>5909</b>	Ostatní neinvestiční výdaje j.n.		500,00	448,00	*****	89,60
<b>3613</b>	<b>Nebytové hospodářství</b>		368 000,00	368 000,00	263 292,00	71,55	71,55
3631	<b>5154</b>	Elektrická energie	177 000,00	178 000,00	177 870,00	100,49	99,93
3631	<b>5171</b>	Opravy a udržování	50 000,00	49 000,00	13 740,00	27,48	28,04
3631	<b>6121</b>	Budovy, haly a stavby	70 000,00	70 000,00	48 370,00	69,10	69,10
<b>3631</b>	<b>Veřejné osvětlení</b>		297 000,00	297 000,00	239 980,00	80,80	80,80
3632	<b>5139</b>	Nákup materiálu j.n.	1 000,00	1 000,00			
3632	<b>5169</b>	Nákup ostatních služeb	50 000,00	50 000,00			
3632	<b>5192</b>	Poskytnuté náhrady	20 000,00	20 000,00			
<b>3632</b>	<b>Pohřebnictví</b>		71 000,00	71 000,00			
3639	<b>5011</b>	Platy zaměst. v pr.poměru vyjma zaměst. na služ.m.	31 000,00	469 800,00	401 302,00	*****	85,42
3639	<b>5021</b>	Ostatní osobní výdaje	70 000,00	70 000,00	41 580,00	59,40	59,40
3639	<b>5031</b>	Povinné poj.na soc.zab.a přísp.na st.pol.zaměstnan	17 000,00	126 700,00	110 088,00	647,58	86,89
3639	<b>5032</b>	Povinné poj.na veřejné zdravotní pojištění	6 200,00	45 700,00	39 610,00	638,87	86,67
3639	<b>5134</b>	Prádlo, oděv a obuv	5 000,00	8 000,00	7 980,00	159,60	99,75
3639	<b>5137</b>	Drobný hmotný dlouhodobý majetek	30 000,00	43 900,00	43 830,00	146,10	99,84
3639	<b>5139</b>	Nákup materiálu j.n.	10 000,00	27 800,00	27 768,00	277,68	99,88
3639	<b>5169</b>	Nákup ostatních služeb	12 000,00	63 300,00	63 237,00	526,98	99,90
3639	<b>5171</b>	Opravy a udržování	20 000,00	93 600,00	93 584,00	467,92	99,98
3639	<b>5362</b>	Platby daní a poplatků státnímu rozpočtu	50 000,00	164 100,00	164 092,00	328,18	100,00
3639	<b>6121</b>	Budovy, haly a stavby	10 439 000,00	10 431 100,00	1 382 322,00	13,24	13,25
3639	<b>6130</b>	Pozemky	20 000,00	1 800,00			
<b>3639</b>	<b>Komunální služby a územní rozvoj j.n.</b>		10 710 200,00	11 545 800,00	2 375 393,00	22,18	20,57
3722	<b>5164</b>	Nájemné	12 000,00	12 000,00	9 055,00	75,46	75,46
3722	<b>5169</b>	Nákup ostatních služeb	700 000,00	542 800,00	433 025,70	61,86	79,78
<b>3722</b>	<b>Sběr a svoz komunálních odpadů</b>		712 000,00	554 800,00	442 080,70	62,09	79,68
3723	<b>5138</b>	Nákup zboží (za účelem dalšího prodeje)		54 200,00	54 194,00	*****	99,99
3723	<b>5139</b>	Nákup materiálu j.n.		700,00	663,00	*****	94,71
3723	<b>5164</b>	Nájemné	1 500,00	1 500,00	718,00	47,87	47,87

**II. ROZPOČTOVÉ VÝDAJE**

Paragraf a	Položka b	Text	Schválený rozpočet 1	Rozpočet po změnách 2	Výsledek od počátku roku 3	% RS	% RU
3723	<b>5169</b>	Nákup ostatních služeb	890 000,00	1 047 200,00	1 047 127,30	117,65	99,99
<b>3723</b>	<b>Sběr a svoz ost.odpadů (jiných než nebez.a komun.)</b>		891 500,00	1 103 600,00	1 102 702,30	123,69	99,92
3745	<b>5011</b>	Platy zaměst. v pr.poměru vyjma zaměst. na služ.m.	350 000,00	400 800,00	400 707,00	114,49	99,98
3745	<b>5021</b>	Ostatní osobní výdaje	4 500,00	24 000,00	23 903,00	531,18	99,60
3745	<b>5031</b>	Povinné poj.na soc.zab.a přísp.na st.pol.zaměstnan	85 000,00	95 800,00	95 780,00	112,68	99,98
3745	<b>5032</b>	Povinné poj.na veřejné zdravotní pojištění	32 000,00	34 500,00	34 480,00	107,75	99,94
3745	<b>5132</b>	Ochranné pomůcky	3 000,00				
3745	<b>5134</b>	Prádlo, oděv a obuv	5 000,00	5 000,00	4 000,00	80,00	80,00
3745	<b>5137</b>	Drobný hmotný dlouhodobý majetek	10 000,00	21 100,00	21 027,00	210,27	99,65
3745	<b>5139</b>	Nákup materiálu j.n.	120 000,00	76 100,00	76 058,60	63,38	99,95
3745	<b>5154</b>	Elektrická energie					
3745	<b>5156</b>	Pohonné hmoty a maziva	80 000,00	66 000,00	65 778,00	82,22	99,66
3745	<b>5163</b>	Služby peněžních ústavů	7 300,00	8 100,00	8 034,00	110,05	99,19
3745	<b>5169</b>	Nákup ostatních služeb	3 000,00	3 000,00	2 178,00	72,60	72,60
3745	<b>5171</b>	Opravy a udržování	76 000,00	82 000,00	81 866,00	107,72	99,84
<b>3745</b>	<b>Péče o vzhled obcí a veřejnou zeleň</b>		775 800,00	816 400,00	813 811,60	104,90	99,68
4356	<b>5229</b>	Ostatní neinv.transfery nezisk.a podob.organizacím		10 000,00	10 000,00	*****	100,00
<b>4356</b>	<b>Denní stacionáře a centra denních služeb</b>			10 000,00	10 000,00	*****	100,00
5311	<b>5321</b>	Neinvestiční transfery obcím	6 000,00	28 700,00	28 700,00	478,33	100,00
<b>5311</b>	<b>Bezpečnost a veřejný pořádek</b>		6 000,00	28 700,00	28 700,00	478,33	100,00
5512	<b>5019</b>	Ostatní platy	6 000,00	7 400,00	7 408,00	123,47	100,11
5512	<b>5021</b>	Ostatní osobní výdaje	67 500,00	65 500,00	65 450,00	96,96	99,92
5512	<b>5029</b>	Ostatní platby za provedenou práci jinde nezařazen	15 000,00	1 500,00	1 490,00	9,93	99,33
5512	<b>5039</b>	Ostatní povinné pojistné placené zaměstnavatelem	2 000,00	2 600,00	2 523,52	126,18	97,06
5512	<b>5131</b>	Potraviny	4 000,00				
5512	<b>5132</b>	Ochranné pomůcky	40 000,00	62 100,00	62 111,00	155,28	100,02
5512	<b>5137</b>	Drobný hmotný dlouhodobý majetek		19 300,00	19 357,40	*****	100,30
5512	<b>5139</b>	Nákup materiálu j.n.	11 500,00	30 900,00	30 813,37	267,94	99,72
5512	<b>5154</b>	Elektrická energie	13 000,00	14 500,00	14 465,00	111,27	99,76
5512	<b>5156</b>	Pohonné hmoty a maziva	100 000,00	70 600,00	59 460,40	59,46	84,22
5512	<b>5162</b>	Služby telekomunikací a radiokomunikací	21 000,00	21 000,00	20 426,10	97,27	97,27
5512	<b>5163</b>	Služby peněžních ústavů	28 000,00	48 500,00	48 452,04	173,04	99,90
5512	<b>5166</b>	Konzultační, poradenské a právní služby		1 600,00	1 573,00	*****	98,31
5512	<b>5167</b>	Služby školení a vzdělávání	6 000,00	6 000,00	5 929,00	98,82	98,82
5512	<b>5168</b>	Zpracování dat a služby souv. s inf. a kom.technol	1 000,00	1 100,00	1 080,00	108,00	98,18
5512	<b>5169</b>	Nákup ostatních služeb	13 500,00	12 600,00	12 553,48	92,99	99,63

**II. ROZPOČTOVÉ VÝDAJE**

Paragraf a	Položka b	Text	Schválený rozpočet 1	Rozpočet po změnách 2	Výsledek od počátku roku 3	% RS	% RU
5512	<b>5171</b>	Opravy a udržování	68 000,00	9 300,00	9 242,00	13,59	99,38
5512	<b>5175</b>	Pohoštění	5 000,00	1 300,00	1 312,00	26,24	100,92
5512	<b>5492</b>	Dary obyvatelstvu	17 800,00	17 800,00	17 550,00	98,60	98,60
5512	<b>6123</b>	Dopravní prostředky	100 000,00	963 200,00	963 160,00	963,16	100,00
<b>5512</b>	<b>Požární ochrana - dobrovolná část</b>		519 300,00	1 356 800,00	1 344 356,31	258,88	99,08
6112	<b>5023</b>	Odměny členů zastupitelstva obcí a krajů	750 000,00	761 900,00	762 362,00	101,65	100,06
6112	<b>5031</b>	Povinné poj.na soc.zab.a přísp.na st.pol.zaměstnan	140 000,00	140 100,00	140 074,00	100,05	99,98
6112	<b>5032</b>	Povinné poj.na veřejné zdravotní pojištění	70 000,00	70 000,00	68 558,00	97,94	97,94
6112	<b>5162</b>	Služby telekomunikací a radiokomunikací	10 000,00	10 000,00	4 626,72	46,27	46,27
6112	<b>5163</b>	Služby peněžních ústavů	24 300,00	12 300,00	12 141,00	49,96	98,71
6112	<b>5169</b>	Nákup ostatních služeb					
6112	<b>5173</b>	Cestovné (tuzemské i zahraniční)	500,00	500,00	120,00	24,00	24,00
6112	<b>5175</b>	Pohoštění	15 000,00	15 000,00	13 209,00	88,06	88,06
<b>6112</b>	<b>Zastupitelstva obcí</b>		1 009 800,00	1 009 800,00	1 001 090,72	99,14	99,14
6115	<b>5021</b>	Ostatní osobní výdaje		23 100,00	23 017,00	*****	99,64
6115	<b>5031</b>	Povinné poj.na soc.zab.a přísp.na st.pol.zaměstnan		400,00	400,00	*****	100,00
6115	<b>5139</b>	Nákup materiálu j.n.		19 000,00	11 279,60	*****	59,37
6115	<b>5173</b>	Cestovné (tuzemské i zahraniční)		200,00	201,00	*****	100,50
6115	<b>5175</b>	Pohoštění		4 400,00	4 376,00	*****	99,45
<b>6115</b>	<b>Volby do zastupitelstev územních samosprávných cel</b>			47 100,00	39 273,60	*****	83,38
6171	<b>5011</b>	Platy zaměst. v pr.poměru vyjma zaměst. na služ.m.	2 020 000,00	2 020 000,00	1 978 059,00	97,92	97,92
6171	<b>5021</b>	Ostatní osobní výdaje	5 000,00	5 000,00	3 480,00	69,60	69,60
6171	<b>5031</b>	Povinné poj.na soc.zab.a přísp.na st.pol.zaměstnan	505 000,00	505 000,00	491 052,00	97,24	97,24
6171	<b>5032</b>	Povinné poj.na veřejné zdravotní pojištění	185 000,00	185 000,00	176 786,00	95,56	95,56
6171	<b>5038</b>	Povinné pojistné na úrazové pojištění	13 000,00	13 000,00	11 980,00	92,15	92,15
6171	<b>5131</b>	Potraviny	5 000,00	5 000,00	1 971,68	39,43	39,43
6171	<b>5136</b>	Knihy, učební pomůcky a tisk	5 000,00	5 000,00	2 766,00	55,32	55,32
6171	<b>5137</b>	Drobný hmotný dlouhodobý majetek	150 000,00	150 000,00	94 500,31	63,00	63,00
6171	<b>5139</b>	Nákup materiálu j.n.	150 000,00	135 300,00	117 458,04	78,31	86,81
6171	<b>5151</b>	Studená voda	8 000,00	9 800,00	9 719,00	121,49	99,17
6171	<b>5153</b>	Plyn	108 000,00	108 000,00	86 423,00	80,02	80,02
6171	<b>5154</b>	Elektrická energie	61 000,00	63 800,00	63 720,00	104,46	99,87
6171	<b>5156</b>	Pohonné hmoty a maziva	20 000,00	20 000,00	9 684,00	48,42	48,42
6171	<b>5161</b>	Poštovní služby	100 000,00	100 000,00	84 717,00	84,72	84,72
6171	<b>5162</b>	Služby telekomunikací a radiokomunikací	70 000,00	79 300,00	79 234,56	113,19	99,92
6171	<b>5163</b>	Služby peněžních ústavů	40 000,00	40 000,00	31 697,00	79,24	79,24



**II. ROZPOČTOVÉ VÝDAJE**

Paragraf a	Položka b	Text	Schválený rozpočet 1	Rozpočet po změnách 2	Výsledek od počátku roku 3	% RS	% RU
6171	<b>5164</b>	Nájemné	25 100,00	25 400,00	25 344,51	100,97	99,78
6171	<b>5166</b>	Konzultační, poradenské a právní služby	70 000,00	116 200,00	116 152,20	165,93	99,96
6171	<b>5167</b>	Služby školení a vzdělávání	10 000,00	10 000,00	2 670,00	26,70	26,70
6171	<b>5168</b>	Zpracování dat a služby souv. s inf. a kom.technol	74 000,00	95 900,00	95 837,74	129,51	99,94
6171	<b>5169</b>	Nákup ostatních služeb	140 000,00	194 200,00	190 642,72	136,17	98,17
6171	<b>5171</b>	Opravy a udržování	10 000,00	28 300,00	28 267,40	282,67	99,88
6171	<b>5172</b>	Programové vybavení	50 000,00	52 100,00	52 030,00	104,06	99,87
6171	<b>5173</b>	Cestovné (tuzemské i zahraniční)	15 000,00	15 000,00	6 887,00	45,91	45,91
6171	<b>5175</b>	Pohoštění	15 000,00	15 000,00	6 295,00	41,97	41,97
6171	<b>5182</b>	Poskytované zálohy vlastní pokladně					
6171	<b>5191</b>	Zaplacené sankce	10 000,00				
6171	<b>5192</b>	Poskytnuté náhrady	2 000,00	2 000,00	2 000,00	100,00	100,00
6171	<b>5194</b>	Věcné dary	2 000,00	2 000,00			
6171	<b>5229</b>	Ostatní neinv.transfery nezisk.a podob.organizacím	5 300,00	5 300,00	5 310,40	100,20	100,20
6171	<b>5321</b>	Neinvestiční transfery obcím	42 000,00				
6171	<b>5362</b>	Platby daní a poplatků státnímu rozpočtu	20 000,00	39 000,00	39 000,00	195,00	100,00
6171	<b>5363</b>	Úhrady sankcí jiným rozpočtům		700,00	691,00	*****	98,71
6171	<b>5492</b>	Dary obyvatelstvu	30 000,00	59 000,00	58 358,00	194,53	98,91
6171	<b>5499</b>	Ostatní neinvestiční transfery obyvatelstvu	57 000,00	57 000,00	45 053,50	79,04	79,04
6171	<b>5909</b>	Ostatní neinvestiční výdaje j.n.					
<b>6171</b>	<b>Činnost místní správy</b>		<b>4 022 400,00</b>	<b>4 161 300,00</b>	<b>3 917 787,06</b>	<b>97,40</b>	<b>94,15</b>
6310	<b>5163</b>	Služby peněžních ústavů	700,00	4 700,00	1 168,60	166,94	24,86
<b>6310</b>	<b>Obecné příjmy a výdaje z finančních operací</b>		<b>700,00</b>	<b>4 700,00</b>	<b>1 168,60</b>	<b>166,94</b>	<b>24,86</b>
6320	<b>5163</b>	Služby peněžních ústavů	75 000,00	75 000,00	74 173,00	98,90	98,90
<b>6320</b>	<b>Pojištění funkčně nespecifikované</b>		<b>75 000,00</b>	<b>75 000,00</b>	<b>74 173,00</b>	<b>98,90</b>	<b>98,90</b>
6330	<b>5342</b>	Převody FKSP a sociálnímu fondu obcí a krajů	100 000,00	100 000,00	100 000,00	100,00	100,00
<b>6330</b>	<b>Převody vlastním fondům v rozpočtech územní úrovně</b>		<b>100 000,00</b>	<b>100 000,00</b>	<b>100 000,00</b>	<b>100,00</b>	<b>100,00</b>
6399	<b>5362</b>	Platby daní a poplatků státnímu rozpočtu	925 200,00	388 600,00	388 558,06	42,00	99,99
6399	<b>5365</b>	Platby daní a poplatků krajům, obcím a st.fondům		1 125 200,00	1 125 180,00	*****	100,00
6399	<b>5909</b>	Ostatní neinvestiční výdaje j.n.		77 200,00	77 119,00	*****	99,90
<b>6399</b>	<b>Ostatní finanční operace</b>		<b>925 200,00</b>	<b>1 591 000,00</b>	<b>1 590 857,06</b>	<b>171,95</b>	<b>99,99</b>
6409	<b>5909</b>	Ostatní neinvestiční výdaje j.n.	800,00	800,00	714,50	89,31	89,31
<b>6409</b>	<b>Ostatní činnosti j.n.</b>		<b>800,00</b>	<b>800,00</b>	<b>714,50</b>	<b>89,31</b>	<b>89,31</b>
<b>ROZPOČTOVÉ VÝDAJE CELKEM</b>			<b>35 022 400,00</b>	<b>38 474 400,00</b>	<b>24 402 394,89</b>	<b>69,68</b>	<b>63,43</b>

**III. FINANCOVÁNÍ - třída 8**

Název text	Číslo položky/řádku r	Schválený rozpočet 1	Rozpočet po změnách 2	Výsledek od počátku roku 3	% RS	% RU
<b>Krátkodobé financování z tuzemska</b>						
Krátkodobé vydané dluhopisy (+)	8111					
Uhrazené splátky krátkod.vydaných dluhopisů (-)	8112					
Krátkodobé přijaté půjčené prostředky (+)	8113					
Uhrazené splátky krátkod.přij.půjč.prostř. (-)	8114					
Změna stavu krátkod. prostř.na bank.účtech(+/-)	8115	2 294 400,00	2 294 400,00	17 728 335,50-	772,68-	772,68-
Akt. krátkod. operace řízení likvidity-příjmy(+)	8117					
Akt. krátkod. operace řízení likvidity-výdaje(-)	8118					
<b>Dlouhodobé financování z tuzemska</b>						
Dlouhodobé vydané dluhopisy (+)	8121					
Uhrazené splátky dlouh.vydaných dluhopisů (-)	8122					
Dlouhodobé přijaté půjčené prostředky (+)	8123					
Uhrazené splátky dlouhod. přijatých půjček (-)	8124					
Změna stavu dlouhod. prostř.na bank.účtech(+/-)	8125					
Akt. dlouhod. operace řízení likvidity-příjmy(+)	8127					
Akt. dlouhod. operace řízení likvidity-výdaje(-)	8128					
<b>Krátkodobé financování ze zahraničí</b>						
Krátkodobé vydané dluhopisy (+)	8211					
Uhrazené splátky krátkod. vydaných dluhopisů(-)	8212					
Krátkodobé přijaté půjčené prostředky (+)	8213					
Uhrazené splátky krátkod.přij.půjč.prostř. (-)	8214					
Změna stavu krátkod. prostř.na bank.účtech(+/-)	8215					
Akt. krátkod. operace řízení likvidity-příjmy(+)	8217					
Akt. krátkod. operace řízení likvidity-výdaje(-)	8218					
<b>Dlouhodobé financování ze zahraničí</b>						
Dlouhodobé vydané dluhopisy (+)	8221					
Uhrazené splátky dlouh. vydaných dluhopisů (-)	8222					
Dlouhodobé přijaté půjčené prostředky (+)	8223					
Uhrazené spl.dlouhod. přij.půjč.prostř. (-)	8224					
Změna stavu dlouhod. prostř.na bank.účtech(+/-)	8225					
Akt. dlouhod. operace řízení likvidity-příjmy(+)	8227					
Akt. dlouhod. operace řízení likvidity-výdaje(-)	8228					
<b>Opravné položky k peněžním operacím</b>						
Operace z peněžních účtů organizace nemající charakter příjmů a výdajů vlád.sektoru (+/-)	8901					
Nerealizované kurzové rozdíly pohybů na devizových účtech (+/-)	8902					



**III. FINANCOVÁNÍ - třída 8**

Název	Číslo položky/řádku	Schválený rozpočet	Rozpočet po změnách	Výsledek od počátku roku	% RS	% RU
text	r	1	2	3		
Nepřevedené částky vyrovnávající schodek (+/-)	8905					
<b>FINANCOVÁNÍ (součet za třídu 8)</b>	<b>8000</b>	<b>2 294 400,00</b>	<b>2 294 400,00</b>	<b>17 728 335,50-</b>	<b>772,68-</b>	<b>772,68-</b>

**IV. REKAPITULACE PŘÍJMŮ, VÝDAJŮ, FINANCOVÁNÍ A JEJICH KONSOLIDACE**

Název text	Číslo řádku r	Schválený rozpočet 41	Rozpočet po změnách 42	Výsledek od počátku roku 43	% RS	% RU
TŘÍDA 1 - DAŇOVÉ PŘÍJMY	4010	24 275 200,00	24 280 200,00	26 593 611,58	109,55	109,53
TŘÍDA 2 - NEDAŇOVÉ PŘÍJMY	4020	3 361 200,00	3 437 600,00	3 643 806,21	108,41	106,00
TŘÍDA 3 - KAPITÁLOVÉ PŘÍJMY	4030	2 048 000,00	3 818 200,00	7 300 842,00	356,49	191,21
TŘÍDA 4 - PŘIJATÉ TRANSFERY	4040	3 043 600,00	4 644 000,00	4 592 470,60	150,89	98,89
<b>PŘÍJMY CELKEM</b>	<b>4050</b>	<b>32 728 000,00</b>	<b>36 180 000,00</b>	<b>42 130 730,39</b>	<b>128,73</b>	<b>116,45</b>
<b>KONSOLIDACE PŘÍJMŮ</b>	<b>4060</b>	<b>100 000,00</b>	<b>100 000,00</b>	<b>100 000,00</b>	<b>100,00</b>	<b>100,00</b>
v tom položky:						
<b>2223 -</b> Příjmy z finančního vypořádání minulých let mezi krajem a obcemi	4061					
<b>2226 -</b> Příjmy z finančního vypořádání minulých let mezi obcemi	4062					
<b>2227 -</b> Příjmy z finančního vypořádání minulých let mezi reg. radou a kraji, obcemi a DSO	4063					
<b>2441 -</b> Splátky půjčených prostředků od obcí	4070					
<b>2442 -</b> Splátky půjčených prostředků od krajů	4080					
<b>2443 -</b> Splátky půjčených prostředků od regionálních rad	4081					
<b>2449 -</b> Ostatní splátky půjčených prostředků od veřejných rozpočtů územní úrovně	4090					
<b>4121 -</b> Neinvestiční přijaté transfery od obcí	4100	85 500,00	85 500,00	85 482,00	99,98	99,98
<b>4122 -</b> Neinvestiční přijaté transfery od krajů	4110		40 800,00	40 647,60		99,63
<b>4123 -</b> Neinvestiční přijaté transfery od regionálních rad	4111					
<b>4129 -</b> Ostatní neinvestiční přijaté transfery od rozpočtů územní úrovně	4120					
* <b>4133 -</b> Převody z vlastních rezervních fondů	4130					
* <b>4134 -</b> Převody z rozpočtových účtů	4140	100 000,00	100 000,00	100 000,00	100,00	100,00
* <b>4137 -</b> Převody mezi statutárními městy (hl.m.Prahou)a jejich městskými obvody nebo částmi - příjmy	4145					
* <b>4138 -</b> Převody z vlastní pokladny	4146					
* <b>4139 -</b> Ostatní převody z vlastních fondů	4150					
<b>4221 -</b> Investiční přijaté transfery od obcí	4170					
<b>4222 -</b> Investiční přijaté transfery od krajů	4180		300 000,00	300 000,00		100,00
<b>4223 -</b> Investiční přijaté transfery od regionálních rad	4181					
<b>4229 -</b> Ostatní investiční přijaté transfery od rozpočtů územní úrovně	4190					
<b>ZJ 024 -</b> Transfery přijaté z území jiného okresu	4191	62 600,00	62 600,00	62 602,00	100,00	100,00
<b>ZJ 025 -</b> Splátky půjčených prostředků přijatých z území jiného okresu	4192					
<b>ZJ 028 -</b> Transfery přijaté z území jiného kraje	4193					

**IV. REKAPITULACE PŘÍJMŮ, VÝDAJŮ, FINANCOVÁNÍ A JEJICH KONSOLIDACE**

Název text	Číslo řádku r	Schválený rozpočet 41	Rozpočet po změnách 42	Výsledek od počátku roku 43	% RS	% RU
<b>ZJ 029 -</b> Splátky půjčených prostředků přijatých z území jiného kraje	4194					
<b>PŘÍJMY CELKEM PO KONSOLIDACI</b>	<b>4200</b>	<b>32 628 000,00</b>	<b>36 080 000,00</b>	<b>42 030 730,39</b>	<b>128,82</b>	<b>116,49</b>
TŘÍDA 5 - BĚŽNÉ VÝDAJE	4210	17 697 400,00	19 667 000,00	18 348 275,66	103,68	93,29
TŘÍDA 6 - KAPITÁLOVÉ VÝDAJE	4220	17 325 000,00	18 807 400,00	6 054 119,23	34,94	32,19
<b>VÝDAJE CELKEM</b>	<b>4240</b>	<b>35 022 400,00</b>	<b>38 474 400,00</b>	<b>24 402 394,89</b>	<b>69,68</b>	<b>63,43</b>
<b>KONSOLIDACE VÝDAJŮ</b>	<b>4250</b>	<b>100 000,00</b>	<b>100 000,00</b>	<b>100 000,00</b>	<b>100,00</b>	<b>100,00</b>
v tom položky:						
<b>5321 -</b> Neinvestiční transfery obcím	4260	48 000,00	28 700,00	28 700,00	59,79	100,00
<b>5323 -</b> Neinvestiční transfery krajům	4270					
<b>5325 -</b> Neinvestiční transfery regionálním radám	4271					
<b>5329 -</b> Ostatní neinvestiční transfery veřejným rozpočtům územní úrovně	4280	59 000,00	61 700,00	61 675,00	104,53	99,96
* <b>5342 -</b> Převody FKSP a sociál.fondu obcí a krajů	4281	100 000,00	100 000,00	100 000,00	100,00	100,00
* <b>5344 -</b> Převody vlastním rezervním fondům územních rozpočtů	4290					
* <b>5345 -</b> Převody vlastním rozpočtovým účtům	4300					
* <b>5347 -</b> Převody mezi statutárními městy (hl.m.Prahou)a jejich městskými obvody nebo částmi - výdaje	4305					
* <b>5348 -</b> Převody do vlastní pokladny	4306					
* <b>5349 -</b> Ostatní převody vlastním fondům	4310					
<b>5366 -</b> Výdaje z finančního vypořádání minulých let mezi krajem a obcemi	4321					
<b>5367 -</b> Výdaje z finančního vypořádání minulých let mezi obcemi	4322					
<b>5368 -</b> Výdaje z finančního vypořádání minulých let mezi regionální radou a kraji, obcemi a DSO	4323					
<b>5641 -</b> Neinvestiční půjčené prostředky obcím	4330					
<b>5642 -</b> Neinvestiční půjčené prostředky krajům	4340					
<b>5643 -</b> Neinvestiční půjčené prostředky regionálním radám	4341					
<b>5649 -</b> Ostatní neinvestiční půjčené prostředky veřejným rozpočtům územní úrovně	4350					
<b>6341 -</b> Investiční transfery obcím	4360					
<b>6342 -</b> Investiční transfery krajům	4370					
<b>6345 -</b> Investiční transfery regionálním radám	4371					
<b>6349 -</b> Ostatní investiční transfery veřejným rozpočtům územní úrovně	4380					
<b>6441 -</b> Investiční půjčené prostředky obcím	4400					

**IV. REKAPITULACE PŘÍJMŮ, VÝDAJŮ, FINANCOVÁNÍ A JEJICH KONSOLIDACE**

Název text	Číslo řádku r	Schválený rozpočet 41	Rozpočet po změnách 42	Výsledek od počátku roku 43	% RS	% RU
<b>6442 -</b> Investiční půjčené prostředky krajům	4410					
<b>6443 -</b> Investiční půjčené prostředky regionálním radám	4411					
<b>6449 -</b> Ostatní investiční půjčené prostředky veřejným rozpočtům územní úrovně	4420					
<b>ZJ 026 -</b> Transfery poskytnuté na území jiného okresu	4421					
<b>ZJ 027 -</b> Půjčené prostř. poskytnuté na území jiného okresu	4422					
<b>ZJ 035 -</b> Transfery poskytnuté na území jiného kraje	4423					
<b>ZJ 036 -</b> Půjčené prostř. poskytnuté na území jiného kraje	4424					
<b>VÝDAJE CELKEM PO KONSOLIDACI</b>	<b>4430</b>	<b>34 922 400,00</b>	<b>38 374 400,00</b>	<b>24 302 394,89</b>	<b>69,59</b>	<b>63,33</b>
<b>SALDO PŘÍJMŮ A VÝDAJŮ PO KONSOLIDACI</b>	<b>4440</b>	<b>2 294 400,00-</b>	<b>2 294 400,00-</b>	<b>17 728 335,50</b>	<b>772,68-</b>	<b>772,68-</b>
TŘÍDA 8 - FINANCOVÁNÍ	4450	2 294 400,00	2 294 400,00	17 728 335,50-	772,68-	772,68-
<b>KONSOLIDACE FINANCOVÁNÍ</b>	<b>4460</b>					
<b>FINANCOVÁNÍ CELKEM PO KONSOLIDACI</b>	<b>4470</b>	<b>2 294 400,00</b>	<b>2 294 400,00</b>	<b>17 728 335,50-</b>	<b>772,68-</b>	<b>772,68-</b>

Poznámka: "\*\*\*" - položky takto označené vstupují v této variantě výkazu do konsolidace

**VI. STAVY A ZMĚNY STAVŮ NA BANKOVNÍCH ÚČTECH A V POKLADNĚ**

Název bankovního účtu text	Číslo řádku r	Počáteční stav k 1. 1. 61	Stav ke konci vykazovaného období 62	Změna stavu bankovních účtů 63
Základní běžný účet ÚSC	<b>6010</b>	13 253 156,53	30 965 219,92	17 712 063,39-
Běžné účty fondů ÚSC	<b>6020</b>	47 544,18	63 816,29	16 272,11-
Běžné účty celkem	<b>6030</b>	13 300 700,71	31 029 036,21	17 728 335,50-
Pokladna	<b>6040</b>			

**VII. VYBRANÉ ZÁZNAMOVÉ JEDNOTKY**

Název text	Číslo řádku r	Schválený rozpočet 71	Rozpočet po změnách 72	Výsledek od počátku roku 73	% RS	% RU
<b>ZJ 024 - Transfery přijaté z území jiného okresu</b>	<b>7090</b>	62 600,00	62 600,00	62 602,00	100,00	100,00
v tom položky:						
<b>2226 -</b> Příjmy z finančního vypořádání minulých let mezi obcemi	7092					
<b>4121 -</b> Neinvestiční přijaté transfery od obcí	7100	62 600,00	62 600,00	62 602,00	100,00	100,00
<b>4129 -</b> Ostatní neinvestiční přijaté transfery od rozpočtů územní úrovně	7110					
<b>4221 -</b> Investiční přijaté transfery od obcí	7120					
<b>4229 -</b> Ostatní investiční přijaté transfery od rozpočtů územní úrovně	7130					
<b>ZJ 025 - Splátky půjčených prostředků přijatých z území jiného okresu</b>	<b>7140</b>					
v tom položky:						
<b>2441 -</b> Splátky půjčených prostředků od obcí	7150					
<b>2449 -</b> Ostatní splátky půjčených prostředků od veřejných rozpočtů územní úrovně	7160					
<b>ZJ 026 - Transfery poskytnuté na území jiného okresu</b>	<b>7170</b>					
v tom položky:						
<b>5321 -</b> Neinvestiční transfery obcím	7180					
<b>5329 -</b> Ostatní neinvestiční transfery veřejným rozpočtům územní úrovně	7190					
<b>5367 -</b> Výdaje z finančního vypořádání minulých let mezi obcemi	7192					
<b>6341 -</b> Investiční transfery obcím	7200					
<b>6349 -</b> Ostatní investiční transfery veřejným rozpočtům územní úrovně	7210					
<b>ZJ 027 - Půjčené prostředky poskytnuté na územní jiného okresu</b>	<b>7220</b>					
v tom položky:						
<b>5641 -</b> Neinvestiční půjčené prostředky obcím	7230					
<b>5649 -</b> Ostatní neinvestiční půjčené prostředky veřejným rozpočtům územní úrovně	7240					
<b>6441 -</b> Investiční půjčené prostředky obcím	7250					
<b>6449 -</b> Ostatní investiční půjčené prostředky veřejným rozpočtům územní úrovně	7260					

**VII. VYBRANÉ ZÁZNAMOVÉ JEDNOTKY**

Název text	Číslo řádku r	Schválený rozpočet 71	Rozpočet po změnách 72	Výsledek od počátku roku 73	% RS	% RU
<b>ZJ 028 - Transfery přijaté z území jiného kraje</b>	<b>7290</b>					
v tom položky:						
<b>2223 -</b> Příjmy z finančního vypořádání minulých let mezi krajem a obcemi	7291					
<b>2226 -</b> Příjmy z finančního vypořádání minulých let mezi obcemi	7292					
<b>4121 -</b> Neinvestiční přijaté transfery od obcí	7300					
<b>4122 -</b> Neinvestiční přijaté transfery od krajů	7310					
<b>4129 -</b> Ostatní neinvestiční přijaté transfery od rozpočtů územní úrovně	7320					
<b>4221 -</b> Investiční přijaté transfery od obcí	7330					
<b>4222 -</b> Investiční přijaté transfery od krajů	7340					
<b>4229 -</b> Ostatní investiční přijaté transfery od rozpočtů územní úrovně	7350					
<b>ZJ 029 - Splátky půjčených prostředků přijatých z území jiného kraje</b>	<b>7360</b>					
v tom položky:						
<b>2441 -</b> Splátky půjčených prostředků od obcí	7370					
<b>2442 -</b> Splátky půjčených prostředků od krajů	7380					
<b>2449 -</b> Ostatní splátky půjčených prostředků od veřejných rozpočtů územní úrovně	7390					
<b>ZJ 035 - Transfery poskytnuté na území jiného kraje</b>	<b>7400</b>					
v tom položky:						
<b>5321 -</b> Neinvestiční transfery obcím	7410					
<b>5323 -</b> Neinvestiční transfery krajům	7420					
<b>5329 -</b> Ostatní neinvestiční transfery veřejným rozpočtům územní úrovně	7430					
<b>5366 -</b> Výdaje z finančního vypořádání minulých let mezi krajem a obcemi	7431					
<b>5367 -</b> Výdaje z finančního vypořádání minulých let mezi obcemi	7432					
<b>6341 -</b> Investiční transfery obcím	7440					
<b>6342 -</b> Investiční transfery krajům	7450					
<b>6349 -</b> Ostatní investiční transfery veřejným rozpočtům územní úrovně	7460					

**VII. VYBRANÉ ZÁZNAMOVÉ JEDNOTKY**

Název text	Číslo řádku r	Schválený rozpočet 71	Rozpočet po změnách 72	Výsledek od počátku roku 73	% RS	% RU
<b>ZJ 036 - Půjčené prostředky poskytnuté na území jiného kraje</b>	<b>7470</b>					
v tom položky:						
<b>5641 -</b> Neinvestiční půjčené prostředky obcím	7480					
<b>5642 -</b> Neinvestiční půjčené prostředky krajům	7490					
<b>5649 -</b> Ostatní neinvestiční půjčené prostředky veřejným rozpočtů územní úrovně	7500					
<b>6441 -</b> Investiční půjčené prostředky obcím	7510					
<b>6442 -</b> Investiční půjčené prostředky krajům	7520					
<b>6449 -</b> Ostatní investiční půjčené prostředky veřejným rozpočtům územní úrovně	7530					

**IX. Přijaté transfery a půjčky ze státního rozpočtu, státních fondů a regionálních rad**

Účelový znak a	Název	Položka b	Název	Výsledek od počátku roku 93
13013		4116	Ostatní neinv.přijaté transfery ze st. rozpočtu	536 631,00
<b>13013</b>				<b>536 631,00</b>
14004	dotace JSDH od JMK Brno	4116	Ostatní neinv.přijaté transfery ze st. rozpočtu	177 610,00
<b>14004</b>	<b>dotace JSDH od JMK Brno</b>			<b>177 610,00</b>
14984	investiční dotace ze státního rozpočtu	4216	Ostatní invest.přijaté transf.ze státního rozpočtu	450 000,00
<b>14984</b>	<b>investiční dotace ze státního rozpočtu</b>			<b>450 000,00</b>
91628	Investiční dotace SFDI	4213	Investiční přijaté transfery ze státních fondů	1 523 000,00
<b>91628</b>	<b>Investiční dotace SFDI</b>			<b>1 523 000,00</b>
98193	dotace - volby 2008	4111	Neinvestiční přijaté transf.z všeob.pokl.správy SR	44 000,00
<b>98193</b>	<b>dotace - volby 2008</b>			<b>44 000,00</b>
<b>C e l k e m</b>				<b>2 731 241,00</b>

**X. Transfery a půjčky poskytnuté regionálními radami územně samosprávným celkům, regionálním radám a dobrovolným svazkům obcí**

Účelový znak a	Název	Kód územn. jednotky b	Položka c	Název	Výsledek od počátku roku 103
-------------------	-------	--------------------------	--------------	-------	---------------------------------

\*\*\*\*\* tato část výkazu nemá data \*\*\*\*\*

**XI. Příjmy ze zahraničních zdrojů a související příjmy v členění podle jednotlivých nástrojů a prostorových jednotek**

Paragraf	Položka	Text	Nástroj	Prostorová jednotka	Schválený rozpočet	Rozpočet po změnách	Výsledek od počátku roku	% RS	% RU
a	b		c	d	1	2	3		
0000	4116		104	1		103 600,00	94 554,46	*****	91.27
0000	4116		104	5		484 400,00	442 076,54	*****	91.26
0000	<b>4116</b>	<b>Ostatní neinv.přijaté transfery ze st. rozpočt</b>				588 000,00	536 631,00	*****	91.26
0000	4122		120	1		6 100,00	6 097,14	*****	99.95
0000	4122		120	5		34 700,00	34 550,46	*****	99.57
0000	<b>4122</b>	<b>Neinvestiční přijaté transfery od krajů</b>				40 800,00	40 647,60	*****	99.63
<b>0000</b>						628 800,00	577 278,60	*****	91.81
<b>C e l k e m</b>						<b>628 800,00</b>	<b>577 278,60</b>	<b>*****</b>	<b>91.81</b>

**XII. Výdaje spolufinancované ze zahraničních zdrojů a související výdaje v členění podle jednotlivých nástrojů a prostorových jednotek**

Paragraf	Položka	Text	Nástroj	Prostorová jednotka	Schválený rozpočet	Rozpočet po změnách	Výsledek od počátku roku	% RS	% RU
a	b		c	d	1	2	3		
3113	5336		120	1		6 100,00	6 097,14	*****	99.95
3113	5336		120	5		34 700,00	34 550,46	*****	99.57
3113	<b>5336</b>	<b>Neinvest.transfery zřízeným příspěvkovým organ</b>				40 800,00	40 647,60	*****	99.63
<b>3113</b>	<b>Základní školy</b>					40 800,00	40 647,60	*****	99.63
3639	5011		104	1		77 300,00	70 668,25	*****	91.42
3639	5011		104	5		361 500,00	330 399,75	*****	91.40
3639	<b>5011</b>	<b>Platy zaměst. v pr.poměru vyjma zaměst. na slu</b>				438 800,00	401 068,00	*****	91.40
3639	5021		104	1					
3639	5021		104	5					
3639	<b>5021</b>	<b>Ostatní osobní výdaje</b>							
3639	5031		104	1		19 300,00	17 565,91	*****	91.02
3639	5031		104	5		90 400,00	82 127,09	*****	90.85
3639	<b>5031</b>	<b>Povinné poj.na soc.zab.a přísp.na st.pol.zaměs</b>				109 700,00	99 693,00	*****	90.88
3639	5032		104	1		7 000,00	6 320,30	*****	90.29
3639	5032		104	5		32 500,00	29 549,70	*****	90.92
3639	<b>5032</b>	<b>Povinné poj.na veřejné zdravotní pojištění</b>				39 500,00	35 870,00	*****	90.81
<b>3639</b>	<b>Komunální služby a územní rozvoj j.n.</b>					588 000,00	536 631,00	*****	91.26
<b>C e l k e m</b>						<b>628 800,00</b>	<b>577 278,60</b>	<b>*****</b>	<b>91.81</b>



Odesláno dne:

Razítko:

Podpis vedoucího účetní jednotky:

**Jan Ivičič**

Odpovídající za údaje

Došlo dne:

o rozpočtu:

**Lenka Viceniková**tel.: **519 519 210**

o skutečnosti:

**Marie Ligasová**tel.: **519 519 210**



# ROZVAHA - BILANCE

územní samosprávné celky, svazky obcí, regionální rady regionu soudržnosti

(v Kč, s přesností na dvě desetinná místa)

Období: **12 / 2016**IČO: **00283142**Název: **Městys Drnholec**

Sestavená k rozvahovému dni 31. prosinci 2016

**Sídlo účetní jednotky**

ulice, č.p. **Kostelní 368**  
obec **Drnholec**  
PSČ, pošta **691 83**

**Místo podnikání**

ulice, č.p. **Kostelní 368**  
obec **Drnholec**  
PSČ, pošta **691 83**

**Údaje o organizaci**

identifikační číslo **00283142**  
právní forma  
zřizovatel

**Předmět podnikání**

hlavní činnost  
vedlejší činnost  
CZ-NACE

**Kontaktní údaje**

telefon **519 519 210**  
fax **519 519 210**  
e-mail **ucetni@obecdrnholec.cz**  
WWW stránky **www.drnholec.eu**

**Razítko účetní jednotky****Osoba odpovědná za účetnictví****Marie Ligasová**Podpisový záznam osoby odpovědné  
za správnost údajů**Statutární zástupce****Jan Ivičič**Podpisový záznam statutárního  
orgánu

Okamžik sestavení (datum, čas): 01.03.2017, 15h36m24s

Číslo položky	Název položky	Syntetický účet	Období			
			Běžné		Minulé	
			Brutto	Korekce		Netto
AKTIVA CELKEM			233 477 037,10	45 098 357,32	188 378 679,78	211 768 942,24
A.	Stálá aktiva		196 617 156,46	44 406 778,22	152 210 378,24	151 285 019,50
I.	Dlouhodobý nehmotný majetek		1 180 047,80	507 521,30	672 526,50	701 690,50
1.	Nehmotné výsledky výzkumu a vývoje	012				
2.	Software	013				
3.	Ocenitelná práva	014				
4.	Povolenky na emise a preferenční limity	015				
5.	Drobný dlouhodobý nehmotný majetek	018	315 491,30	315 491,30		
6.	Ostatní dlouhodobý nehmotný majetek	019	864 556,50	192 030,00	672 526,50	701 690,50
7.	Nedokončený dlouhodobý nehmotný majetek	041				
8.	Poskytnuté zálohy na dlouhodobý nehmotný majetek	051				
9.	Dlouhodobý nehmotný majetek určení k prodeji	035				
II.	Dlouhodobý hmotný majetek		190 310 108,66	43 899 256,92	146 410 851,74	145 456 329,00
1.	Pozemky	031	35 191 734,48		35 191 734,48	35 374 683,78
2.	Kulturní předměty	032				
3.	Stavby	021	137 177 284,32	34 193 705,45	102 983 578,87	88 394 901,88
4.	Samostatné hmotné movité věci a soubory hmotných movitých věcí	022	9 229 782,62	3 291 488,62	5 938 294,00	5 357 486,64
5.	Pěstitelské celky trvalých porostů	025				
6.	Drobný dlouhodobý hmotný majetek	028	6 414 062,85	6 414 062,85		
7.	Ostatní dlouhodobý hmotný majetek	029				
8.	Nedokončený dlouhodobý hmotný majetek	042	2 297 244,39		2 297 244,39	16 329 256,70
9.	Poskytnuté zálohy na dlouhodobý hmotný majetek	052				
10.	Dlouhodobý hmotný majetek určený k prodeji	036				
III.	Dlouhodobý finanční majetek		5 127 000,00		5 127 000,00	5 127 000,00
1.	Majetkové účasti v osobách s rozhodujícím vlivem	061				
2.	Majetkové účasti v osobách s podstatným vlivem	062				
3.	Dluhové cenné papíry držené do splatnosti	063				
4.	Dlouhodobé půjčky	067				
5.	Termínované vklady dlouhodobé	068				
6.	Ostatní dlouhodobý finanční majetek	069	5 127 000,00		5 127 000,00	5 127 000,00
7.	Pořizovaný dlouhodobý finanční majetek	043				
8.	Poskytnuté zálohy na dlouhodobý finanční majetek	053				
IV.	Dlouhodobé pohledávky					
1.	Poskytnuté návratné finanční výpomoci dlouhodobé	462				
2.	Dlouhodobé pohledávky z postoupených úvěrů	464				

Číslo položky	Název položky	Syntetický účet	Období		
			Běžné		Minulé
			Brutto	Korekce	
3.	Dlouhodobé poskytnuté zálohy	465			
4.	Dlouhodobé pohledávky z ručení	466			
5.	Ostatní dlouhodobé pohledávky	469			
6.	Dlouhodobé poskytnuté zálohy na transfery	471			
<b>B.</b>	<b>Oběžná aktiva</b>		<b>36 859 880,64</b>	<b>691 579,10</b>	<b>36 168 301,54</b>
<b>I.</b>	<b>Zásoby</b>		<b>331 345,50</b>		<b>331 345,50</b>
1.	Pořízení materiálu	111			
2.	Materiál na skladě	112			
3.	Materiál na cestě	119			
4.	Nedokončená výroba	121			
5.	Polotovary vlastní výroby	122			
6.	Výrobky	123			
7.	Pořízení zboží	131			
8.	Zboží na skladě	132	331 345,50		331 345,50
9.	Zboží na cestě	138			
10.	Ostatní zásoby	139			
<b>II.</b>	<b>Krátkodobé pohledávky</b>		<b>5 488 018,93</b>	<b>691 579,10</b>	<b>4 796 439,83</b>
1.	Odběratelé	311	1 041 079,91	441 319,90	599 760,01
2.	Směnky k inkasu	312			
3.	Pohledávky za eskontované cenné papíry	313			
4.	Krátkodobé poskytnuté zálohy	314	163 242,00		163 242,00
5.	Jiné pohledávky z hlavní činnosti	315	479 545,00	250 259,20	229 285,80
6.	Poskytnuté návratné finanční výpomoci krátkodobé	316			
7.	Krátkodobé pohledávky z postoupených úvěrů	317			
8.	Pohledávky z přerozdělených daní	319			
9.	Pohledávky za zaměstnanci	335	3 798,00		3 798,00
10.	Sociální zabezpečení	336			
11.	Zdravotní pojištění	337			
12.	Důchodové spoření	338			
13.	Daň z příjmů	341			
14.	Ostatní daně, poplatky a jiná obdobná peněžitá plnění	342			
15.	Daň z přidané hodnoty	343			39 182,28
16.	Pohledávky za osobami mimo vybrané vládní instituce	344			
17.	Pohledávky za vybranými ústředními vládními institucemi	346			
18.	Pohledávky za vybranými místními vládními institucemi	348			
23.	Krátkodobé pohledávky z ručení	361			

Číslo položky	Název položky	Syntetický účet	Období			Minulé
			Běžné			
			Brutto	Korekce	Netto	
24.	Pevné termínové operace a opce	363				
25.	Pohledávky z neukončených finančních operací	369				
26.	Pohledávky z finančního zajištění	365				
27.	Pohledávky z vydaných dluhopisů	367				
28.	Krátkodobé poskytnuté zálohy na transfery	373				15 000,00
29.	Krátkodobé zprostředkování transferů	375				
30.	Náklady příštích období	381	137 150,00		137 150,00	135 796,00
31.	Příjmy příštích období	385	78 829,50		78 829,50	75 066,00
32.	Dohadné účty aktivní	388	3 352 241,52		3 352 241,52	45 379 347,52
33.	Ostatní krátkodobé pohledávky	377	232 133,00		232 133,00	50 400,00
III. Krátkodobý finanční majetek			31 040 516,21		31 040 516,21	13 317 420,71
1.	Majetkové cenné papíry k obchodování	251				
2.	Dluhové cenné papíry k obchodování	253				
3.	Jiné cenné papíry	256				
4.	Termínované vklady krátkodobé	244				
5.	Jiné běžné účty	245				
9.	Běžný účet	241				
11.	Základní běžný účet územních samosprávných celků	231	30 965 219,92		30 965 219,92	13 253 156,53
12.	Běžné účty fondů územních samosprávných celků	236	63 816,29		63 816,29	47 544,18
15.	Ceniny	263	11 480,00		11 480,00	16 720,00
16.	Peníze na cestě	262				
17.	Pokladna	261				

Číslo		Syntetický účet	Období	
položky	Název položky		Běžné	Minulé
PASIVA CELKEM			188 378 679,78	211 768 942,24
C.	Vlastní kapitál		181 003 864,05	162 501 680,45
I.	Jmění účetní jednotky a upravující položky		139 115 366,08	137 223 350,98
1.	Jmění účetní jednotky	401	203 793 472,73	203 787 148,73
3.	Transfery na pořízení dlouhodobého majetku	403	17 797 954,23	15 912 263,13
4.	Kurzové rozdíly	405		
5.	Oceňovací rozdíly při prvotním použití metody	406	82 476 060,88-	82 476 060,88-
6.	Jiné oceňovací rozdíly	407		
7.	Opravy předcházejících účetních období	408		
II.	Fondy účetní jednotky		63 816,29	47 544,18
6.	Ostatní fondy	419	63 816,29	47 544,18
III.	Výsledek hospodaření		41 824 681,68	25 230 785,29
1.	Výsledek hospodaření běžného účetního období		16 593 896,39	10 396 131,71
2.	Výsledek hospodaření ve schvalovacím řízení	431		
3.	Výsledek hospodaření předcházejících účetních období	432	25 230 785,29	14 834 653,58
D.	Cizí zdroje		7 374 815,73	49 267 261,79
I.	Rezervy			
1.	Rezervy	441		
II.	Dlouhodobé závazky		901 631,52	901 631,52
1.	Dlouhodobé úvěry	451		
2.	Přijaté návratné finanční výpomoci dlouhodobé	452		
3.	Dlouhodobé závazky z vydaných dluhopisů	453		
4.	Dlouhodobé přijaté zálohy	455		
5.	Dlouhodobé závazky z ručení	456		
6.	Dlouhodobé směnky k úhradě	457		
7.	Ostatní dlouhodobé závazky	459		
8.	Dlouhodobé přijaté zálohy na transfery	472	901 631,52	901 631,52
III.	Krátkodobé závazky		6 473 184,21	48 365 630,27
1.	Krátkodobé úvěry	281		
2.	Eskontované krátkodobé dluhopisy (směnky)	282		
3.	Krátkodobé závazky z vydaných dluhopisů	283		
4.	Jiné krátkodobé půjčky	289		
5.	Dodavatelé	321	999 929,86	918 269,91
6.	Směnky k úhradě	322		
7.	Krátkodobé přijaté zálohy	324	760 418,15	698 921,53

Číslo		Syntetický účet	Období	
položky	Název položky		Běžné	Minulé
8.	Závazky z dělené správy	325		
9.	Přijaté návratné finanční výpomoci krátkodobé	326		
10.	Zaměstnanci	331	240 037,00	204 452,00
11.	Jiné závazky vůči zaměstnancům	333		
12.	Sociální zabezpečení	336	85 443,00	69 705,00
13.	Zdravotní pojištění	337	42 064,00	32 151,00
14.	Důchodové spoření	338		
15.	Daň z příjmů	341	1 378 450,00	1 125 180,00
16.	Ostatní daně, poplatky a jiná obdobná peněžitá plnění	342	32 299,00	23 351,00
17.	Daň z přidané hodnoty	343	225 935,47	
18.	Závazky k osobám mimo vybrané vládní instituce	345		
19.	Závazky k vybraným ústředním vládním institucím	347		
20.	Závazky k vybraným místním vládním institucím	349	87 700,00	86 400,00
27.	Krátkodobé závazky z ručení	362		
28.	Pevné termínové operace a opce	363		
29.	Závazky z neukončených finančních operací	364		
30.	Závazky z finančního zajištění	366		
31.	Závazky z upsaných nesplacených cenných papírů a podílů	368		
32.	Krátkodobé přijaté zálohy na transfery	374	2 458 432,40	44 477 716,00
33.	Krátkodobé zprostředkování transferů	375		
35.	Výdaje příštích období	383	2 940,00	2 853,00
36.	Výnosy příštích období	384		
37.	Dohadné účty pasivní	389	108 110,00	666 250,00
38.	Ostatní krátkodobé závazky	378	51 425,33	60 380,83

\* Konec sestavy \*



# VÝKAZ ZISKU A ZTRÁTY

územní samosprávné celky, svazky obcí, regionální rady regionu soudržnosti

(v Kč, s přesností na dvě desetinná místa)

Období: **12 / 2016**

IČO: **00283142**

Název: **Městys Drnholec**

Sestavená k rozvahovému dni 31. prosinci 2016

## Sídlo účetní jednotky

ulice, č.p. **Kostelní 368**  
obec **Drnholec**  
PSČ, pošta **691 83**

## Místo podnikání

ulice, č.p. **Kostelní 368**  
obec **Drnholec**  
PSČ, pošta **691 83**

## Údaje o organizaci

identifikační číslo **00283142**  
právní forma  
zřizovatel

## Předmět podnikání

hlavní činnost  
vedlejší činnost  
CZ-NACE

## Kontaktní údaje

telefon **519 519 210**  
fax **519 519 210**  
e-mail **ucetni@obecdrnholec.cz**  
WWW stránky **www.drnholec.eu**

## Razítko účetní jednotky

## Osoba odpovědná za účetnictví

**Marie Ligasová**

Podpisový záznam osoby odpovědné  
za správnost údajů

## Statutární zástupce

**Jan Ivičič**

Podpisový záznam statutárního  
orgánu

Okamžik sestavení (datum, čas): 01.03.2017, 15h40m44s



Číslo položky	Název položky	Syntetický účet	Běžné období		Minulé období	
			Hlavní činnost 1	Hospodářská činnost 2	Hlavní činnost 3	Hospodářská činnost 4
A. Náklady celkem			22 435 400,86		67 385 233,37	
I. Náklady z činnosti			16 544 412,26		61 133 239,19	
1.	Spotřeba materiálu	501	478 238,29		695 984,96	
2.	Spotřeba energie	502	857 907,70		925 468,88	
3.	Spotřeba jiných neskladovatelných dodávek	503				
4.	Prodané zboží	504	64 049,56		16 418,61	
5.	Aktivace dlouhodobého majetku	506				
6.	Aktivace oběžného majetku	507				
7.	Změna stavu zásob vlastní výroby	508				
8.	Opravy a udržování	511	1 540 668,89		45 750 146,44	
9.	Cestovné	512	7 386,00		14 526,00	
10.	Náklady na reprezentaci	513	43 326,00		43 776,30	
11.	Aktivace vnitroorganizačních služeb	516				
12.	Ostatní služby	518	2 890 488,87		3 061 941,35	
13.	Mzdové náklady	521	3 879 872,00		3 822 065,00	
14.	Zákonné sociální pojištění	524	1 191 371,00		1 176 420,00	
15.	Jiné sociální pojištění	525	12 067,00		12 573,00	
16.	Zákonné sociální náklady	527				
17.	Jiné sociální náklady	528	37 337,00		19 832,00	
18.	Daň silniční	531				
19.	Daň z nemovitostí	532				
20.	Jiné daně a poplatky	538	203 092,00		69 612,00	
22.	Smluvní pokuty a úroky z prodlení	541			7 356,00	
23.	Jiné pokuty a penále	542	691,00			
24.	Dary a jiná bezúplatná předání	543	31 838,00		6 470,00	
25.	Prodaný materiál	544				
26.	Manka a škody	547	27 119,00			
27.	Tvorba fondů	548	16 272,11		44 482,10	
28.	Odpisy dlouhodobého majetku	551	2 773 182,00		3 209 622,10	
29.	Prodaný dlouhodobý nehmotný majetek	552				
30.	Prodaný dlouhodobý hmotný majetek	553	1 729 501,40		991 413,63	
31.	Prodané pozemky	554	189 273,30		65 591,00	
32.	Tvorba a zúčtování rezerv	555				
33.	Tvorba a zúčtování opravných položek	556	60 596,59-		368 824,25	
34.	Náklady z vyřazených pohledávek	557	90 444,74			
35.	Náklady z drobného dlouhodobého majetku	558	280 102,71		505 881,33	

Číslo položky	Název položky	Syntetický účet	Běžné období		Minulé období	
			Hlavní činnost 1	Hospodářská činnost 2	Hlavní činnost 3	Hospodářská činnost 4
36.	Ostatní náklady z činnosti	549	260 780,28		324 834,24	
<b>II. Finanční náklady</b>			<b>0,20</b>		<b>0,28</b>	
1.	Prodané cenné papíry a podíly	561				
2.	Úroky	562				
3.	Kurzové ztráty	563				
4.	Náklady z přecenění reálnou hodnotou	564				
5.	Ostatní finanční náklady	569	0,20		0,28	
<b>III. Náklady na transfery</b>			<b>4 512 538,40</b>		<b>4 956 383,90</b>	
2.	Náklady vybraných místních vládních institucí na transfery	572	4 512 538,40		4 956 383,90	
<b>V. Daň z příjmů</b>			<b>1 378 450,00</b>		<b>1 295 610,00</b>	
1.	Daň z příjmů	591	1 378 450,00		1 295 610,00	
2.	Dodatečné odvody daně z příjmů	595				
<b>B. Výnosy celkem</b>			<b>39 029 297,25</b>		<b>77 781 365,08</b>	
<b>I. Výnosy z činnosti</b>			<b>11 183 618,24</b>		<b>7 195 045,06</b>	
1.	Výnosy z prodeje vlastních výrobků	601	4 000,00			
2.	Výnosy z prodeje služeb	602	1 168 715,21		1 107 098,81	
3.	Výnosy z pronájmu	603	1 737 383,27		1 606 361,59	
4.	Výnosy z prodaného zboží	604	47 744,35		18 005,24	
5.	Výnosy ze správních poplatků	605	538 330,00		554 330,00	
6.	Výnosy z místních poplatků	606	906 617,00		861 249,00	
8.	Jiné výnosy z vlastních výkonů	609	21 100,00		13 590,99	
9.	Smluvní pokuty a úroky z prodlení	641				
10.	Jiné pokuty a penále	642	8 000,00		4 150,00	
11.	Výnosy z vyřazených pohledávek	643				
12.	Výnosy z prodeje materiálu	644			4 900,00	
13.	Výnosy z prodeje dlouhodobého nehmotného majetku	645				
14.	Výnosy z prodeje dlouhodobého hmotného majetku kromě pozemků	646	3 049 461,00		795 942,60	
15.	Výnosy z prodeje pozemků	647	3 505 051,68		1 914 735,27	
16.	Čerpání fondů	648				
17.	Ostatní výnosy z činnosti	649	197 215,73		314 681,56	
<b>II. Finanční výnosy</b>			<b>79 370,93</b>		<b>1 284,14</b>	
1.	Výnosy z prodeje cenných papírů a podílů	661				

Číslo položky	Název položky	Syntetický účet	Běžné období		Minulé období	
			Hlavní činnost 1	Hospodářská činnost 2	Hlavní činnost 3	Hospodářská činnost 4
2.	Úroky	662	512,21		1 283,77	
3.	Kurzové zisky	663				
4.	Výnosy z přecenění reálnou hodnotou	664				
5.	Výnosy z dlouhodobého finančního majetku	665				
6.	Ostatní finanční výnosy	669	78 858,72		0,37	
<b>IV. Výnosy z transferů</b>			<b>2 558 309,50</b>		<b>48 103 482,96</b>	
2.	Výnosy vybraných místních vládních institucí z transferů	672	2 558 309,50		48 103 482,96	
<b>V. Výnosy ze sdílených daní a poplatků</b>			<b>25 207 998,58</b>		<b>22 481 552,92</b>	
1.	Výnosy ze sdílené daně z příjmů fyzických osob	681	5 242 358,37		4 530 304,47	
2.	Výnosy ze sdílené daně z příjmů právnických osob	682	6 475 719,48		5 371 202,99	
3.	Výnosy ze sdílené daně z přidané hodnoty	684	9 796 373,69		8 909 763,08	
4.	Výnosy ze sdílených spotřebních daní	685				
5.	Výnosy ze sdílených majetkových daní	686	3 141 291,23		3 171 271,72	
6.	Výnosy z ostatních sdílených daní a poplatků	688	552 255,81		499 010,66	
<b>C. Výsledek hospodaření</b>						
1.	Výsledek hospodaření před zdaněním		17 972 346,39		11 691 741,71	
2.	Výsledek hospodaření běžného účetního období		16 593 896,39		10 396 131,71	

\* Konec sestavy \*



# PŘÍLOHA

územní samosprávné celky, svazky obcí, regionální rady

(v Kč, s přesností na dvě desetinná místa)

Období: **12 / 2016**IČO: **00283142**Název: **Městys Drnholec**

Sestavená k rozvahovému dni 31. prosinci 2016

## Sídlo účetní jednotky

ulice, č.p. **Kostelní 368**  
obec **Drnholec**  
PSČ, pošta **691 83**

## Místo podnikání

ulice, č.p. **Kostelní 368**  
obec **Drnholec**  
PSČ, pošta **691 83**

## Údaje o organizaci

identifikační číslo **00283142**  
právní forma  
zřizovatel

## Předmět podnikání

hlavní činnost  
vedlejší činnost  
CZ-NACE

## Kontaktní údaje

telefon **519 519 210**  
fax **519 519 210**  
e-mail **ucetni@obecdrnholec.cz**  
WWW stránky **www.drnholec.eu**

## Razítko účetní jednotky

## Osoba odpovědná za účetnictví

**Marie Ligasová**Podpisový záznam osoby odpovědné  
za správnost údajů

## Statutární zástupce

**Jan Ivičič**Podpisový záznam statutárního  
orgánu

Okamžik sestavení (datum, čas): 01.03.2017, 15h39m36s

**A.1. Informace podle § 7 odst. 3 zákona**

Městys pokračuje ve své činnosti a bude pokračovat i v následujícím účetním období. Žádná činnost není omezena

**A.2. Informace podle § 7 odst. 4 zákona****A.3. Informace podle § 7 odst. 5 zákona**

Účetní metody, které účetní jednotka používá, vycházejí ze zákona č. 563/1991 Sb., o účetnictví, ve znění pozdějších předpisů, vyhlášky č. 410/2009 Sb., ve znění pozdějších předpisů, ČÚS č. 701 - č. 710 a metodiky JMK. Pro odpisování zvolila účetní jednotka rovnoměrný způsob a o odpisech účtuje čtvrtletně. Pro posouzení krátkodobosti či dlouhodobosti zálohy je rozhodující předpoklad trvání v okamžiku přijetí či poskytnutí zálohy na transfer. Pokud se k jednomu transferu vztahuje více záloh, posuzuje se krátkodobost či dlouhodobost dle okamžiku přijetí či poskytnutí první zálohy. Městys účtuje o zásobách způsobem "B" (materiál pravidelné spotřeby - kancelářský papír, psací potřeby, náplně do tiskárny atd. se účtují přímo do spotřeby, skadová evidence se nevede. Hospodárné zacházení s tímto materiálem kontroluje starosta). Zboží nakupované za účelem dalšího prodeje se účtuje způsobem "A" vždy ke konci čtvrtletí se zaúčtuje vyřazení(mimo zboží s prodejní cenou nižší jak 10 Kč). Opravné položky se tvoří jednou ročně, k 31.12. daného účetního období. U přecenění reálnou hodnotou je významnost řešena k hodnotě rozdílu mezi předpokládanou cenou prodeje a evidovanou hodnotou v účetnictví netto (tj. zůstatková cena) a neměla by v jednotlivém případě přesáhnout 500 tis. Kč. Fondy se účtují výsledkově prostřednictvím účtů 548 a 648. Městys snížil dolní hranici pro drobný dlouhodobý hmotný majetek na 1000 Kč

**A.4. Informace podle § 7 odst. 5 zákona o stavu účtů v knize podrozvahových účtů**

Číslo položky	Název položky	Podrozvahový účet	ÚČETNÍ OBDOBÍ	
			BĚŽNÉ	MINULÉ
<b>P.I.</b>	<b>Majetek a závazky účetní jednotky</b>		<b>59 893 990,37</b>	<b>59 847 369,59</b>
1.	Jiný drobný dlouhodobý nehmotný majetek	901		
2.	Jiný drobný dlouhodobý hmotný majetek	902		
3.	Vyřazené pohledávky	905		
4.	Vyřazené závazky	906		
5.	Ostatní majetek	909	59 893 990,37	59 847 369,59
<b>P.II.</b>	<b>Krátkodobé podmíněné pohledávky z transferů a krátkodobé podmíněné závazky z transferů</b>			
1.	Krátkodobé podmíněné pohledávky z předfinancování transferů	911		
2.	Krátkodobé podmíněné závazky z předfinancování transferů	912		
3.	Krátkodobé podmíněné pohledávky ze zahraničních transferů	913		
4.	Krátkodobé podmíněné závazky ze zahraničních transferů	914		
5.	Ostatní krátkodobé podmíněné pohledávky z transferů	915		
6.	Ostatní krátkodobé podmíněné závazky z transferů	916		
<b>P.III.</b>	<b>Podmíněné pohledávky z důvodu užívání majetku jinou osobou</b>			
1.	Krátkodobé podmíněné pohledávky z důvodu úplatného užívání majetku jinou osobou	921		
2.	Dlouhodobé podmíněné pohledávky z důvodu úplatného užívání majetku jinou osobou	922		
3.	Krátkodobé podmíněné pohledávky z důvodu užívání majetku jinou osobou na základě smlouvy o výpůjčce	923		
4.	Dlouhodobé podmíněné pohledávky z důvodu užívání majetku jinou osobou na základě smlouvy o výpůjčce	924		
5.	Krátkodobé podmíněné pohledávky z důvodu užívání majetku jinou osobou z jiných důvodů	925		
6.	Dlouhodobé podmíněné pohledávky z důvodu užívání majetku jinou osobou z jiných důvodů	926		
<b>P.IV.</b>	<b>Další podmíněné pohledávky</b>			
1.	Krátkodobé podmíněné pohledávky ze smluv o prodeji dlouhodobého majetku	931		
2.	Dlouhodobé podmíněné pohledávky ze smluv o prodeji dlouhodobého majetku	932		
3.	Krátkodobé podmíněné pohledávky z jiných smluv	933		
4.	Dlouhodobé podmíněné pohledávky z jiných smluv	934		
5.	Krátkodobé podmíněné pohledávky ze sdílených daní	939		
6.	Dlouhodobé podmíněné pohledávky ze sdílených daní	941		
7.	Krátkodobé podmíněné pohledávky ze vztahu k jiným zdrojům	942		
8.	Dlouhodobé podmíněné pohledávky ze vztahu k jiným zdrojům	943		
9.	Krátkodobé podmíněné úhrady pohledávek z přijatých zajištění	944		
10.	Dlouhodobé podmíněné úhrady pohledávek z přijatých zajištění	945		
11.	Krátkodobé podmíněné pohledávky ze soudních sporů, správních řízení a jiných řízení	947		
12.	Dlouhodobé podmíněné pohledávky ze soudních sporů, správních řízení a jiných řízení	948		
<b>P.V.</b>	<b>Dlouhodobé podmíněné pohledávky z transferů a dlouhodobé podmíněné závazky z transferů</b>			
1.	Dlouhodobé podmíněné pohledávky z předfinancování transferů	951		
2.	Dlouhodobé podmíněné závazky z předfinancování transferů	952		

**A.4. Informace podle § 7 odst. 5 zákona o stavu účtů v knize podrozvahových účtů**

Číslo položky	Název položky	Podrozvahový účet	ÚČETNÍ OBDOBÍ	
			BĚŽNÉ	MINULÉ
3.	Dlouhodobé podmíněné pohledávky ze zahraničních transferů	953		
4.	Dlouhodobé podmíněné závazky ze zahraničních transferů	954		
5.	Ostatní dlouhodobé podmíněné pohledávky z transferů	955		
6.	Ostatní dlouhodobé podmíněné závazky z transferů	956		
<b>P.VI. Podmíněné závazky z důvodu užívání cizího majetku</b>				
1.	Krátkodobé podmíněné závazky z operativního leasingu	961		
2.	Dlouhodobé podmíněné závazky z operativního leasingu	962		
3.	Krátkodobé podmíněné závazky z finančního leasingu	963		
4.	Dlouhodobé podmíněné závazky z finančního leasingu	964		
5.	Krátkodobé podmíněné závazky z důvodu užívání cizího majetku na základě smlouvy o výpůjčce	965		
6.	Dlouhodobé podmíněné závazky z důvodu užívání cizího majetku na základě smlouvy o výpůjčce	966		
7.	Krátkodobé podmíněné závazky z důvodu užívání cizího majetku nebo jeho převzetí z jiných důvodů	967		
8.	Dlouhodobé podmíněné závazky z důvodu užívání cizího majetku nebo jeho převzetí z jiných důvodů	968		
<b>P.VII. Další podmíněné závazky</b>				
1.	Krátkodobé podmíněné závazky ze smluv o pořízení dlouhodobého majetku	971		
2.	Dlouhodobé podmíněné závazky ze smluv o pořízení dlouhodobého majetku	972		
3.	Krátkodobé podmíněné závazky z jiných smluv	973		
4.	Dlouhodobé podmíněné závazky z jiných smluv	974		
5.	Krátkodobé podmíněné závazky z přijatého kolaterálu	975		
6.	Dlouhodobé podmíněné závazky z přijatého kolaterálu	976		
7.	Krátkodobé podmíněné závazky vyplývající z práv.předp.a další činn.moci zákonod.,výkon. nebo soudní	978		
8.	Dlouhodobé podmíněné závazky vyplývající z práv.předp.a další činn.moci zákonod.,výkon. nebo soudní	979		
9.	Krátkodobé podmíněné závazky z poskytnutých garancí jednorázových	981		
10.	Dlouhodobé podmíněné závazky z poskytnutých garancí jednorázových	982		
11.	Krátkodobé podmíněné závazky z poskytnutých garancí ostatních	983		
12.	Dlouhodobé podmíněné závazky z poskytnutých garancí ostatních	984		
13.	Krátkodobé podmíněné závazky ze soudních sporů, správních řízení a jiných řízení	985		
14.	Dlouhodobé podmíněné závazky ze soudních sporů, správních řízení a jiných řízení	986		
<b>P.VIII. Ostatní podmíněná aktiva a ostatní podmíněná pasiva a vyrovnávací účty</b>				
1.	Ostatní krátkodobá podmíněná aktiva	991		
2.	Ostatní dlouhodobá podmíněná aktiva	992		
3.	Ostatní krátkodobá podmíněná pasiva	993		
4.	Ostatní dlouhodobá podmíněná pasiva	994		
5.	Vyrovnávací účet k podrozvahovým účtům	999	59 893 990,37	59 847 369,59

**A.5. Informace podle § 18 odst. 3 písm. b) zákona****A.6. Informace podle § 19 odst. 6 zákona**

Ke dni sestavení účetní závěrky nejsou známy žádné skutečnosti, které by nebyly zachyceny v účetní závěrce a přitom mají vliv na finanční situaci účetní jednotky.



**B.1. Informace podle § 66 odst. 6**

U účetní jednotky nastala situace, kdy došlo k návrhu na vklad do katastru nemovitostí do 31.12. daného účetního období, avšak právní účinky vkladu byly ze strany katastrálního úřadu provedeny až počátkem dalšího účetního období. K datu závěrky nepřišla doložka o zápisu. Jedná se o pozemek parc.č. 1760/41, 603 m2, orná půda, 4 906 Kč; pozemek parc.č. 1760/42, 83 m2, orná půda, 758 Kč a pozemek parc. č. 8524/7, 1279 m2, ovocný sad, 18 699,30 Kč

**B.2. Informace podle § 66 odst. 8****B.3. Informace podle § 68 odst. 3**

**C.    Doplnující informace k položkám rozvahy "C.I.1 Jmění účetní jednotky" a "C.I.3. Transfery na pořízení dlouhodobého majetku"**

Číslo položky	Název položky	ÚČETNÍ OBDOBÍ	
		BĚŽNÉ	MINULÉ
C.1.	Zvýšení stavu transferů na pořízení dlouhodobého majetku za běžné účetní období	2 273 000,00	704 250,92
C.2.	Snížení stavu transferů na pořízení dlouhodobého majetku ve věcné a časové souvislosti	387 308,90	1 489 008,96

**D.1. Počet jednotlivých věcí a souborů majetku nebo seznam tohoto majetku**

**0.00** účetní jednotka nemá ve své účetní evidenci kulturní památky, sbírky muzejní povahy, předměty kulturní hodnoty a církevní stavby oceněné ve výši 1 Kč dle § 25 odst. 1 písm. k) zákona o účetnictví

**D.2. Celková výměra lesních pozemků s lesním porostem****D.3. Výše ocenění celkové výměry lesních pozemků s lesním porostem ve výši 57 Kč/m<sup>2</sup>****D.4. Výměra lesních pozemků s lesním porostem oceněných jiným způsobem****D.5. Výše ocenění lesních pozemků s lesním porostem oceněných jiným způsobem****D.6. Průměrná výše ocenění výměry lesních pozemků s lesním porostem oceněných jiným způsobem****D.7. Komentář k ocenění lesních pozemků jiným způsobem**

**E.1. Doplnující informace k položkám rozvahy**

K položce	Doplňující informace	Částka
<b>042</b>	Renovace a přestavba Kulturního domu v Drnholci (přípravné práce, projekty)	<b>1 566 700,00</b>
<b>042</b>	Drnholec - rozšíření infrastruktury v obci	<b>264 660,00</b>
<b>042</b>	Cyklostezka kolem vodního díla "Nové Mlýny" (zpracování PD)	<b>150 173,00</b>
<b>031</b>	pozemek parc.č. 1533 bezúplatně nabytý od Úřadu pro zastupování státu ve věcech majetkových 2 164 Kč a pozemek parc.č. 1077/5 za 4 160 Kč od téhož úřadu	<b>6 324,00</b>
<b>388</b>	Dotace na zateplení budovy hasičské zbrojnice a zdravotního střediska ze Státního fondu životního prostředí a EU fondu soudržnosti (nebylo zasláno závěrečné schválení akce)	<b>901 632,00</b>
<b>028</b>	Na základě schválené vnitřní směrnice byla snížena dolní hranice pro účtování drobného dlouhodobého majetku na syntetické účty	<b>1 000,00</b>
<b>042</b>	Víceúčelové hřiště	<b>56 287,00</b>
<b>388</b>	Dotace ze SDFI "Stavební úpravy chodníku s bezbariérovým řešením a nasvětlením přechodů v k.ú."	<b>1 523 000,00</b>
<b>042</b>	Obnova a tvorba tůň a mokřadu v k.ú. Drnholec včetně úpravy okolí	<b>255 915,00</b>
<b>042</b>	rekonstrukce bytů	<b>3 509,00</b>
<b>388</b>	Dotace na nákup nového dopravního automobilu pro JSDH z JMK Brno	<b>300 000,00</b>
<b>388</b>	Dotace na nákup nového dopravního automobilu pro JSDH z MV-GŘ HZS ČR	<b>450 000,00</b>
<b>388</b>	Dotace na akceschopnost a věcné vybavení JSDH z MV-GŘ HZS ČR	<b>177 610,00</b>
<b>021</b>	rozšíření veřejného osvětlení v obci	<b>383 777,00</b>
<b>021</b>	inženýrské sítě v nové lokalitě RD U Sýpky II.	<b>12 460 111,00</b>
<b>021</b>	kanalizace v obci	<b>2 933 935,00</b>

**E.1. Doplnující informace k položkám rozvahy**

<b>021</b>	chodníky v obci	<b>2 743 280,00</b>
<b>021</b>	betonové oplocení kolem obecních nemovitostí	<b>85 184,00</b>
<b>021</b>	rekonstrukce bytů	<b>42 413,00</b>
<b>022</b>	čerpadlo KSB AMEREX ČOV	<b>62 054,00</b>
<b>022</b>	dopravní automobil Ford Tranzit JSDH	<b>963 160,00</b>

**E.2. Doplnující informace k položkám výkazu zisku a ztráty**

K položce	Doplňující informace	Částka
<b>672</b>	souhrnný finanční vztah	<b>1 335 100,00</b>
<b>672</b>	příspěvek na JSDH od okolních obcí Pasohlávky a Jevišovka	<b>85 482,00</b>
<b>572</b>	DSO Mikulovsko, Svaz měst a obcí, Sdružení obcí a měst Jižní Moravy, Biliculum	<b>78 730,00</b>
<b>572</b>	ZŠ a MŠ Drnholec (příspěvek PO na provoz)	<b>3 894 800,00</b>
<b>572</b>	MěÚ Mikulov (přestupková komise a městská policie)	<b>28 700,00</b>
<b>572</b>	finanční dary FO (vítání občánků)	<b>29 400,00</b>
<b>521</b>	15 členů zastupitelstva, 2 pracovníci na údržbu zeleně, 17 členů jednotky dobrovolných hasičů, 1 knihovnice, 1 pracovník na údržbu ČOV, 1 uklízečka, 5 úředníků	<b>3 879 872,00</b>
<b>672</b>	dotace na mzdy VPP z ÚP ČR dle dohody BVA-VF-6/2016	<b>536 631,00</b>
<b>672</b>	dotace akceschopnost a věcné vybavení JSDH	<b>177 610,00</b>
<b>672</b>	dotace na volby do zastupitelstva krajů a Senátu PČR	<b>33 082,00</b>
<b>572</b>	dary fyzickým osobám (činnost komisí)	<b>69 050,00</b>
<b>572</b>	dotace a příspěvky místním spolkům, sdružením, organizacím	<b>411 858,00</b>

**E.3. Doplnující informace k položkám přehledu o peněžních tocích**

K položce	Doplňující informace	Částka
-----------	----------------------	--------

**E.4. Doplnující informace k položkám přehledu o změnách vlastního kapitálu**

K položce	Doplňující informace	Částka
-----------	----------------------	--------



**F.     Doplnující informace k fondům účetní jednotky****Ostatní fondy - územní samosprávné celky, svazky obcí, regionální rady regionů soudržnosti**

		Položka	BĚŽNÉ ÚČETNÍ OBDOBÍ
Číslo	Název		
<b>G.I.</b>	<b>Počáteční stav fondu k 1.1.</b>		<b>47 544,18</b>
<b>G.II.</b>	<b>Tvorba fondu</b>		<b>100 000,00</b>
	1. Přebytky hospodaření z minulých let		100 000,00
	2. Příjmy běžného roku, které nejsou určeny k využití v běžném roce		
	3. Převody prostředků z rozpočtu během roku do účelových peněžních fondů		
	4. Ostatní tvorba fondu		
<b>G.III.</b>	<b>Čerpání fondu</b>		<b>83 727,89</b>
<b>G.IV.</b>	<b>Konečný stav fondu</b>		<b>63 816,29</b>

**G. Doplnující informace k položce "A.II.3. Stavby" výkazu rozvahy**

Číslo položky		Název položky	ÚČETNÍ OBDOBÍ			MINULÉ
			BĚŽNÉ			
			BRUTTO	KOREKCE	NETTO	
G.	Stavby		137 177 284,32	34 193 705,45	102 983 578,87	88 394 901,88
G.1.	Bytové domy a bytové jednotky		12 225 068,70	4 505 233,95	7 719 834,75	9 415 549,15
G.2.	Budovy pro služby obyvatelstvu		14 507 657,20	5 372 406,95	9 135 250,25	9 272 474,25
G.3.	Jiné nebytové domy a nebytové jednotky		952 800,00	909 496,00	43 304,00	45 472,00
G.4.	Komunikace a veřejné osvětlení		25 492 336,44	7 768 899,15	17 723 437,29	15 238 521,13
G.5.	Jiné inženýrské sítě		72 592 431,10	14 203 535,85	58 388 895,25	44 552 030,40
G.6.	Ostatní stavby		11 406 990,88	1 434 133,55	9 972 857,33	9 870 854,95

**H. Doplnující informace k položce "A.II.1. Pozemky" výkazu rozvahy**

Číslo položky		ÚČETNÍ OBDOBÍ			MINULÉ
		BĚŽNÉ			
		BRUTTO	KOREKCE	NETTO	
H.	Pozemky	35 191 734,48		35 191 734,48	35 374 683,78
H.1.	Stavební pozemky				
H.2.	Lesní pozemky	400 885,00		400 885,00	400 885,00
H.3.	Zahrady, pastviny, louky, rybníky	22 343 786,96		22 343 786,96	22 463 714,26
H.4.	Zastavěná plocha	665 905,00		665 905,00	665 905,00
H.5.	Ostatní pozemky	11 781 157,52		11 781 157,52	11 844 179,52

**I. Doplnující informace k položce "A.II.4. Náklady z přecenění reálnou hodnotou" výkazu zisku a ztráty**

Číslo položky	Název položky	ÚČETNÍ OBDOBÍ	
		BĚŽNÉ	MINULÉ
<b>I.</b>	<b>Náklady z přecenění reálnou hodnotou</b>		
I.1.	Náklady z přecenění reálnou hodnotou majetku určeného k prodeji podle § 64		
I.2.	Ostatní náklady z přecenění reálnou hodnotou		

**J. Doplnující informace k položce "B.II.4. Výnosy z přecenění reálnou hodnotou" výkazu zisku a ztráty**

Číslo položky	Název položky	ÚČETNÍ OBDOBÍ	
		BĚŽNÉ	MINULÉ
<b>J.</b>	<b>Výnosy z přecenění reálnou hodnotou</b>		
J.1.	Výnosy z přecenění reálnou hodnotou majetku určeného k prodeji podle § 64		
J.2.	Ostatní výnosy z přecenění reálnou hodnotou		

**K. Doplnující informace k poskytnutým garancím****K.1. Doplnující informace k poskytnutým garancím jednorázovým****K.2. Doplnující informace k poskytnutým garancím ostatním****Poznámky k vyplnění:**

Číslo sloupce	Poznámka
1	IČ je identifikační číslo osoby (číselný kód k jednoznačné identifikaci subjektu), které jí bylo přiděleno Českým statistickým úřadem, Obchodním rejstříkem nebo živnostenským úřadem. IČ by mělo být unikátní. V tomto sloupci uvede účetní jednotka IČ osoby (účetní jednotky), v jejíž prospěch byla garance poskytnuta.
2	Název nebo obchodní jméno účetní jednotky, v jejíž prospěch byla garance poskytnuta. Název představuje označení, pod kterým účetní jednotka provozuje svoji činnost. Obchodním jménem účetní jednotky zapsané do obchodního rejstříku je obchodní firma.
3	IČ je identifikační číslo osoby (číselný kód k jednoznačné identifikaci subjektu), které jí bylo přiděleno Českým statistickým úřadem, Obchodním rejstříkem nebo živnostenským úřadem. IČ by mělo být unikátní. V tomto sloupci uvede účetní jednotka IČ účetní jednotky (účetní jednotky), za jejíž závazek byla garance poskytnuta.
4	Název nebo obchodní jméno účetní jednotky, za jejíž závazek byla poskytnuta garance. Název představuje označení, pod kterým účetní jednotka provozuje svoji činnost. Obchodním jménem účetní jednotky zapsané do obchodního rejstříku je obchodní firma.
5	Datumem poskytnutí garance se rozumí její zachycení v podrozvaze. Okamžikem vzniku podmíněného závazku se rozumí den poskytnutí písemného prohlášení ručitele věřiteli o ručení za závazky dlužníka vůči věřiteli (včetně podpisu avalu směnky), není-li dohodnuto jinak, podpisu záruční listiny, schválení zákona o poskytnutí záruky Českou republikou.
6	Výše zajištěné pohledávky k aktuálnímu či poslednímu rozvahovému dni.
7	Den a měsíc účetního období, za které je sestavována účetní závěrka, a v němž došlo k plnění vyplývajícimu z garance. Plněním se rozumí realizace garance, neboli úplné či částečné převzetí dluhu za původního dlužníka z titulu poskytnuté garance, neboť dlužník není schopen splatit pohledávku vzniklou ručiteli z realizace garance.
8	Částka uhrazené pohledávky z titulu ručení či záruky v účetním období, za které je sestavována podrozvaha.
9	Souhrn dosavadních plnění (úhrad realizovaných ručitelem) z titulu konkrétního ručení či záruky.
10	Účetní jednotka uvede číslo dle následujícího výčtu: 1 - Půjčky (zápůjčky), úvěry, návratné finanční výpomoci, 2 - Dluhové cenné papíry (včetně směnky), 3 - Přijaté vklady a depozita, 4 - Ostatní dlouhodobé závazky.

**L. Doplnující informace o projektech partnerství veřejného a soukromého sektoru****Poznámky k vyplnění:**

Číslo sloupce	Poznámka
1	Číslo a název veřejné zakázky, jak je uveden ve Věstníku veřejných zakázek.
2	Podle charakteru služeb, které jsou předmětem veřejné zakázky, uvede účetní jednotka odpovídající písmenné označení z následujícího výčtu: A - Dopravní infrastruktura, B - Vzdělávání a související služby, C - Vodovody, kanalizace a nakládání s odpady, D - Sociální služby, E - Zdravotnické služby, F - Teplo, energie, G - Ostatní.
6 až 7	Předpokládaný nebo skutečný rok zahájení a rok ukončení stavby, pokud je stavba součástí předmětné veřejné zakázky.
9 až 12	Skutečné náklady dodavatele na pořízení majetku v jednotlivých letech.
13	Skutečné náklady na pořízení majetku v celkové výši od uzavření smlouvy.
14 a 15	Rok zahájení a rok ukončení plateb poskytovaných účetní jednotkou dodavateli.
16, 18, 20, 22	Celkové platby za dostupnost hrazené účetní jednotkou dodavateli. Obvykle zahrnují tak zvanou servisní složku, úhradu nákladů na pořízení majetku, úhradu nákladů na externí dluhové financování a další.
17, 19, 21, 23	Investiční složka platby za dostupnost, neboli výdaje na pořízení majetku v jednotlivých letech.
24	Celkové výdaje na pořízení majetku v platbách za dostupnost.
25 až 29	Další plnění zadavatele v souvislosti s projektem (například nákup pozemků, úvěr poskytnutý dodavateli a další).

\* Konec sestavy \*



# HLAVNÍ KNIHA ÚČETNICTVÍ

(za SU a AU)

(v Kč)

Období: 12 / 2016

IČO: 00283142

Název: Městys Drnholec

SU	AU		Počáteční stav	Obraty běžného měsíce - bez PS		Obraty MM+BM (do data)-bez PS		Zůstatek AS
			MD - DAL	MD	DAL	MD	DAL	MD - DAL
018	0010	DDNM - vnitřní správa	155 371,30	0,00	0,00	52 030,00	0,00	207 401,30
018	0020	DDNM JSDH	7 260,00	0,00	0,00	0,00	0,00	7 260,00
018	0080	DDNM MKZ	100 830,00	0,00	0,00	0,00	0,00	100 830,00
018		Drobný dlouhodobý	263 461,30	0,00	0,00	52 030,00	0,00	315 491,30
019	0000	ostatní dlouhodobý	864 556,50	0,00	0,00	0,00	0,00	864 556,50
019		Ostatní dlouhodobý	864 556,50	0,00	0,00	0,00	0,00	864 556,50
01X			1 128 017,80	0,00	0,00	52 030,00	0,00	1 180 047,80
021	0140	stavby - byty	12 477 215,00	0,00	1 085 474,80	42 413,00	2 170 949,40	10 348 678,60
021	0199	soc. byty - zástava	1 876 390,10	0,00	0,00	0,00	0,00	1 876 390,10
021	0210	budova úřadu městyse	550 822,00	0,00	0,00	0,00	0,00	550 822,00
021	0220	stavby - JSDH	3 663 197,50	0,00	0,00	0,00	0,00	3 663 197,50
021	0240	budovy pro služby	6 513 378,70	0,00	0,00	0,00	0,00	6 513 378,70
021	0280	budova - kulturní	3 780 259,00	0,00	0,00	0,00	0,00	3 780 259,00
021	0340	nebytové domy	952 800,00	0,00	0,00	0,00	0,00	952 800,00
021	0440	komunikace a veřejné	21 371 928,28	0,00	0,00	2 955 741,16	0,00	24 327 669,44
021	0450	chodník vč. parkoviště	1 141 667,00	0,00	0,00	23 000,00	0,00	1 164 667,00
021	0540	jiné inženýrské sítě	57 399 363,25	0,00	0,00	15 193 067,85	0,00	72 592 431,10
021	0640	ostatní stavby	10 954 155,50	0,00	11 873,73	434 478,33	178 105,95	11 210 527,88
021	0740	stavební prvky	196 463,00	0,00	0,00	0,00	0,00	196 463,00
021		Stavby	120 877 639,33	0,00	1 097 348,53	18 648 700,34	2 349 055,35	137 177 284,32
022	0010	SMV - vnitřní správa	1 183 424,90	0,00	0,00	0,00	0,00	1 183 424,90
022	0020	SMV - JSDH	4 772 347,96	963 160,00	69 978,00	963 160,00	69 978,00	5 665 529,96
022	0040	SMV - místní	1 321 784,00	0,00	0,00	62 054,36	0,00	1 383 838,36
022	0070	SVM - zdravotnictví	996 989,40	0,00	0,00	0,00	0,00	996 989,40
022		Samostatné hmotné movité	8 274 546,26	963 160,00	69 978,00	1 025 214,36	69 978,00	9 229 782,62
028	0010	DDHM - vnitřní správa	2 825 239,86	35 573,00	99 042,00	120 017,31	102 826,00	2 842 431,17
028	0020	DDHM - JSDH	2 170 121,26	52 362,00	92 075,98	75 719,40	92 075,98	2 153 764,68
028	0040	DDHM - místní	940 933,20	0,00	0,00	42 091,00	0,00	983 024,20
028	0070	DDHM - zdravotnictví	109 758,50	0,00	0,00	0,00	0,00	109 758,50
028	0080	DDHM - kultura	394 052,30	0,00	72 968,00	4 000,00	72 968,00	325 084,30
028		Drobný dlouhodobý hmotný	6 440 105,12	87 935,00	264 085,98	241 827,71	267 869,98	6 414 062,85
02X			135 592 290,71	1 051 095,00	1 431 412,51	19 915 742,41	2 686 903,33	152 821 129,79
031	0201	lesní pozemky	400 885,00	0,00	0,00	3 262,00-	0,00	397 623,00
031	0281	lesní pozemky	0,00	0,00	0,00	3 262,00	0,00	3 262,00
031	0301	zahrady, pastiny,	1 222 406,30	0,00	18 699,30	15 536,00-	22 268,30	1 184 602,00
031	0302	orná půda	21 110 684,96	0,00	5 664,00	25 860,00-	100 741,00	20 984 083,96
031	0303	vinice	27 207,00	0,00	0,00	0,00	22 047,00	5 160,00
031	0371	zahrady, pastviny, louky	3 056,00	0,00	0,00	0,00	0,00	3 056,00
031	0372	orná půda - duplicita	58 907,00	0,00	0,00	0,00	43 451,00	15 456,00
031	0381	zahrady - věčná	0,00	0,00	0,00	15 536,00	0,00	15 536,00
031	0382	orná půda - věčné	41 453,00	68 580,00	0,00	94 440,00	0,00	135 893,00
031	0401	zastavěná plocha	660 261,00	0,00	0,00	261 114,00-	0,00	399 147,00
031	0481	zastavěná plocha	0,00	0,00	0,00	261 114,00	0,00	261 114,00
031	0491	zastavěná plochy -	5 644,00	0,00	0,00	0,00	0,00	5 644,00
031	0501	ostatní plocha	10 505 955,12	12 281,00-	0,00	1 603 673,70-	766,00	8 901 515,42
031	0502	vodní plocha	200 290,00	0,00	0,00	0,00	0,00	200 290,00
031	0571	ostatní plocha -	2 544,00	0,00	0,00	1 776,00-	0,00	768,00
031	0581	ostatní plocha - věčné	1 135 390,40	56 299,00-	0,00	1 543 193,70	0,00	2 678 584,10
031		Pozemky	35 374 683,78	0,00	24 363,30	6 324,00	189 273,30	35 191 734,48
03X			35 374 683,78	0,00	24 363,30	6 324,00	189 273,30	35 191 734,48
042	0011	Nedokončený DHM -	0,00	0,00	0,00	270 184,36	270 184,36	0,00
042	0012	Nedokončený DHM -	119 950,00	0,00	0,00	2 500 384,00	2 620 334,00	0,00
042	0013	Nedokončený DHM -	713 602,00	0,00	0,00	853 098,00	0,00	1 566 700,00
042	0014	Nedokončený DHM -	263 780,00	0,00	0,00	880,00	0,00	264 660,00
042	0016	nedokončený DHM - U	12 042 041,38	0,00	0,00	418 070,00	12 460 111,38	0,00
042	0018	Nedokončený DHM -	1 349 207,45	0,00	0,00	0,00	1 349 207,45	0,00
042	0023	nedok. DHM-hřiště	0,00	0,00	0,00	56 287,29	0,00	56 287,29
042	0027	veřejné osvětlení	335 407,16	0,00	0,00	48 370,00	383 777,16	0,00
042	0030	kanalizace náměstí	1 355 095,61	0,00	0,00	229 631,74	1 584 727,35	0,00
042	0031	rekonstrukce bytové	0,00	0,00	0,00	3 509,00	0,00	3 509,00
042	0032	Obnova a tvorba tůně	0,00	84 700,00	0,00	255 915,00	0,00	255 915,00
042	0100	Cyklostezka kolem	150 173,10	0,00	0,00	0,00	0,00	150 173,10

SU	AU	Počáteční stav		Obraty běžného měsíce - bez PS		Obraty MM+BM (do data)-bez PS		Zůstatek AS	
		MD - DAL		MD		MD		MD - DAL	
042	0220	zateplení	0,00	0,00	0,00	0,00	0,00	0,00	0,00
042	0221	Nedok.DHM-osobní	0,00	0,00	963 160,00	963 160,00	963 160,00	0,00	0,00
042		Nedokončený dlouhodobý	16 329 256,70	84 700,00	963 160,00	5 599 489,39	19 631 501,70	2 297 244,39	2 297 244,39
04X			16 329 256,70	84 700,00	963 160,00	5 599 489,39	19 631 501,70	2 297 244,39	2 297 244,39
052	0013	záloha na DHM -	0,00	0,00	0,00	90 750,00	90 750,00	0,00	0,00
052		Poskytnuté zálohy na	0,00	0,00	0,00	90 750,00	90 750,00	0,00	0,00
05X			0,00	0,00	0,00	90 750,00	90 750,00	0,00	0,00
069	0000	ostatní DFM - podíl v	633 000,00	0,00	0,00	0,00	0,00	633 000,00	633 000,00
069	0030	ostatní DFM - akcie	4 494 000,00	0,00	0,00	0,00	0,00	4 494 000,00	4 494 000,00
069		Ostatní dlouhodobý finanční	5 127 000,00	0,00	0,00	0,00	0,00	5 127 000,00	5 127 000,00
06X			5 127 000,00	0,00	0,00	0,00	0,00	5 127 000,00	5 127 000,00
078	0010	oprávky k DDNM -	155 371,30-	0,00	0,00	0,00	52 030,00	207 401,30-	207 401,30-
078	0020	oprávky k DDNM -	7 260,00-	0,00	0,00	0,00	0,00	7 260,00-	7 260,00-
078	0080	oprávky k DDNM - KD	100 830,00-	0,00	0,00	0,00	0,00	100 830,00-	100 830,00-
078		Oprávky k drobnému	263 461,30-	0,00	0,00	0,00	52 030,00	315 491,30-	315 491,30-
079	0000	oprávky k ostatnímu	162 866,00-	0,00	7 291,00	0,00	29 164,00	192 030,00-	192 030,00-
079		Oprávky k ostatnímu	162 866,00-	0,00	7 291,00	0,00	29 164,00	192 030,00-	192 030,00-
07X			426 327,30-	0,00	7 291,00	0,00	81 194,00	507 521,30-	507 521,30-
081	0140	oprávky ke stavbám	4 269 604,95-	1 085 474,80	819 375,20	2 170 949,40	1 714 007,40	3 812 662,95-	3 812 662,95-
081	0199	oprávky ke stavbám -	668 451,00-	0,00	6 030,00	0,00	24 120,00	692 571,00-	692 571,00-
081	0210	oprávky ke stavbám -	524 200,90-	0,00	230,00	0,00	920,00	525 120,90-	525 120,90-
081	0220	oprávky ke stavbám	753 919,00-	0,00	10 878,00	0,00	43 512,00	797 431,00-	797 431,00-
081	0240	oprávky ke stavbám -	359 513,00-	0,00	21 622,00	0,00	86 488,00	446 001,00-	446 001,00-
081	0280	oprávky ke stavbám -	3 597 550,05-	0,00	1 576,00	0,00	6 304,00	3 603 854,05-	3 603 854,05-
081	0340	oprávky ke stavbám -	907 328,00-	0,00	542,00	0,00	2 168,00	909 496,00-	909 496,00-
081	0440	oprávky ke stavbám -	7 166 053,15-	0,00	123 437,00	0,00	470 793,00	7 636 846,15-	7 636 846,15-
081	0450	oprávky ke stavbám -	109 021,00-	0,00	5 830,00	0,00	23 032,00	132 053,00-	132 053,00-
081	0540	oprávky ke stavbám -	12 847 332,85-	0,00	298 068,00	0,00	1 356 203,00	14 203 535,85-	14 203 535,85-
081	0640	oprávky ke stavbám	1 254 597,55-	11 873,73	50 271,73	178 105,95	328 515,95	1 405 007,55-	1 405 007,55-
081	0740	oprávky ke stavbám	25 166,00-	0,00	990,00	0,00	3 960,00	29 126,00-	29 126,00-
081		Oprávky ke stavbám	32 482 737,45-	1 097 348,53	1 338 849,93	2 349 055,35	4 060 023,35	34 193 705,45-	34 193 705,45-
082	0010	oprávky k	535 512,79-	0,00	9 934,00	0,00	39 738,00	575 250,79-	575 250,79-
082	0020	oprávky k	1 535 876,70-	69 978,00	66 009,00	69 978,00	271 020,00	1 736 918,70-	1 736 918,70-
082	0040	oprávky k účtu 022 ,	766 206,00-	0,00	20 525,00	0,00	86 616,00	852 822,00-	852 822,00-
082	0070	oprávky k	79 464,13-	0,00	11 758,00	0,00	47 033,00	126 497,13-	126 497,13-
082		Oprávky k samost. HM	2 917 059,62-	69 978,00	108 226,00	69 978,00	444 407,00	3 291 488,62-	3 291 488,62-
088	0010	oprávky k DDHM -	2 825 239,86-	99 042,00	35 573,00	102 826,00	120 017,31	2 842 431,17-	2 842 431,17-
088	0020	oprávky k DDHM -	2 170 121,26-	92 075,98	52 362,00	92 075,98	75 719,40	2 153 764,68-	2 153 764,68-
088	0040	oprávky k DDHM -	940 933,20-	0,00	0,00	0,00	42 091,00	983 024,20-	983 024,20-
088	0070	oprávky k DDHM -	109 758,50-	0,00	0,00	0,00	0,00	109 758,50-	109 758,50-
088	0080	oprávky k DDHM - KD	394 052,30-	72 968,00	0,00	72 968,00	4 000,00	325 084,30-	325 084,30-
088		Oprávky k drobnému	6 440 105,12-	264 085,98	87 935,00	267 869,98	241 827,71	6 414 062,85-	6 414 062,85-
08X			41 839 902,19-	1 431 412,51	1 535 010,93	2 686 903,33	4 746 258,06	43 899 256,92-	43 899 256,92-
0XX			151 285 019,50	2 567 207,51	3 961 237,74	28 351 239,13	27 425 880,39	152 210 378,24	152 210 378,24
132	0010	kniha o Drnholci	286 875,14	0,00	761,70	0,00	4 566,40	282 308,74	282 308,74
132	0020	kolumbární desky	50 409,60	0,00	5 518,75	0,00	16 556,31	33 853,29	33 853,29
132	0030	turistické známky	2 053,32	0,00	191,40	3 480,00	3 114,72	2 418,60	2 418,60
132	0040	zvonek Drnholec	945,00	0,00	0,00	0,00	35,00	910,00	910,00
132	0050	Turistický deník	665,00	0,00	0,00	0,00	105,00	560,00	560,00
132	0060	skleničky znak	2 202,20	0,00	0,00	0,00	31,46	2 170,74	2 170,74
132	0070	Turistická vizitka U	696,00	0,00	0,00	1 322,00	1 304,12	713,88	713,88
132	0080	Turistická	1 958,80	0,00	0,00	0,00	796,80	1 162,00	1 162,00
132	0090	popelnice 240l-hnědá	0,00	1 683,50-	6 413,20	16 116,50	14 513,20	1 603,30	1 603,30
132	0091	popelnice 240l žlutá á	0,00	1 683,50-	5 611,55	15 306,50	12 901,55	2 404,95	2 404,95
132	0092	popelnice 240l žlutá	0,00	0,00	0,00	1 215,00	1 215,00	0,00	0,00
132	0093	popelnice 240l modrá	0,00	0,00	3 240,00	12 150,00	8 910,00	3 240,00	3 240,00
132		Zboží na skladě	345 805,06	3 367,00-	21 736,60	49 590,00	64 049,56	331 345,50	331 345,50
13X			345 805,06	3 367,00-	21 736,60	49 590,00	64 049,56	331 345,50	331 345,50
192	0313	opravná položka -	265 758,80-	0,00	15 529,60-	0,00	15 529,60-	250 229,20-	250 229,20-
192	0316	opravná položka - psi	160,00-	0,00	130,00-	0,00	130,00-	30,00-	30,00-
192		Opravné položky k jiným	265 918,80-	0,00	15 659,60-	0,00	15 659,60-	250 259,20-	250 259,20-
194	0310	opravné položky k	64 231,74-	0,00	28 742,04-	0,00	28 742,04-	35 489,70-	35 489,70-
194	0312	opravné položky k	150 352,20-	0,00	819,20-	0,00	819,20-	149 533,00-	149 533,00-
194	0314	OP k pohledávkám -	0,00	0,00	369,60	0,00	369,60	369,60-	369,60-
194	0317	OP k pohledávkám -	91 526,40-	0,00	24 073,80	0,00	24 073,80	115 600,20-	115 600,20-
194	0322	opravné položky k	156 237,40-	0,00	54 831,90-	0,00	54 831,90-	101 405,50-	101 405,50-
194	0332	opravné položky k	22 606,15-	0,00	6 168,35	0,00	6 168,35	28 774,50-	28 774,50-
194	0342	opravné položky k	1 303,00-	0,00	8 844,40	0,00	8 844,40	10 147,40-	10 147,40-
194		OP k odběratelům	486 256,89-	0,00	44 936,99-	0,00	44 936,99-	441 319,90-	441 319,90-
19X			752 175,69-	0,00	60 596,59-	0,00	60 596,59-	691 579,10-	691 579,10-
1XX			406 370,63-	3 367,00-	38 859,99-	49 590,00	3 452,97	360 233,60-	360 233,60-
231	0010	základní běžný účet	10 171 908,44	5 955 281,51	1 976 807,38	38 204 205,53	22 798 530,54	25 577 583,43	25 577 583,43
231	0200	bankovní účet ČNB	3 078 269,69	411 240,00	13,20	2 306 710,00	147,20	5 384 832,49	5 384 832,49

SU	AU		Počáteční stav	Obraty běžného měsíce - bez PS		Obraty MM+BM (do data)-bez PS		Zůstatek AS
			MD - DAL	MD	DAL	MD	DAL	MD - DAL
231	0201	bankovní účet ČNB II.	2 978,40	0,00	10,00	1 523 000,00	1 523 174,40	2 804,00
231		Základní běžný účet	13 253 156,53	6 366 521,51	1 976 830,58	42 033 915,53	24 321 852,14	30 965 219,92
236	0100	bankovní účet fondu	47 544,18	0,54	4 532,00	100 007,86	83 735,75	63 816,29
236		Běžné účty fondů územních	47 544,18	0,54	4 532,00	100 007,86	83 735,75	63 816,29
23X			13 300 700,71	6 366 522,05	1 981 362,58	42 133 923,39	24 405 587,89	31 029 036,21
261	0100	pokladna	0,00	146 111,00	160 302,00	1 721 890,00	1 721 890,00	0,00
261		Pokladna	0,00	146 111,00	160 302,00	1 721 890,00	1 721 890,00	0,00
262	0100	peníze na cestě - k	0,00	88 427,00	98 427,00	949 427,00	949 427,00	0,00
262	0600	peníze na cestě k	0,00	0,00	0,00	127 218,00	127 218,00	0,00
262		Peníze na cestě	0,00	88 427,00	98 427,00	1 076 645,00	1 076 645,00	0,00
263	0010	stravenky	16 720,00	0,00	10 850,00	159 000,00	164 240,00	11 480,00
263		Ceniny	16 720,00	0,00	10 850,00	159 000,00	164 240,00	11 480,00
26X			16 720,00	234 538,00	269 579,00	2 957 535,00	2 962 775,00	11 480,00
2XX			13 317 420,71	6 601 060,05	2 250 941,58	45 091 458,39	27 368 362,89	31 040 516,21
311	0010	pohl. vystavené	82 665,74	60 565,89	43 920,74	219 520,95	191 585,08	110 601,61
311	0012	pohl. nájemné BP	169 655,00	146 243,00	60 019,00	681 201,00	596 070,00	254 786,00
311	0014	pohledávka nájem	0,00	330,00	0,00	2 904,00	990,00	1 914,00
311	0017	pohledávky stočné	136 474,00	0,00	2 055,00	855 396,00	856 296,00	135 574,00
311	0020	pohledávky - stočné	24 825,00	126 293,00	59 925,00	126 293,00	84 750,00	66 368,00
311	0022	pohledávky služby BP	258 231,62	146 141,15	60 384,00	291 684,18	206 351,00	343 564,80
311	0032	pohledávky nájem NP	45 871,50	15 150,00	17 370,50	218 444,00	224 194,00	40 121,50
311	0042	pohl. pozemky nájem	9 414,00	578,00	33 818,00	791 964,00	713 228,00	88 150,00
311	0321	pohledávky za	0,00	0,00	0,00	40 186,92	40 186,92	0,00
311	0800	pohl. příjmy z prodeje	0,00	339 755,00	339 755,00	4 212 110,00	4 212 110,00	0,00
311	0811	pohledávky prodej	0,00	12 000,00	12 000,00	206 000,00	206 000,00	0,00
311	0812	pohledávky - prodej	0,00	1 574 709,00	1 574 709,00	2 874 709,00	2 874 709,00	0,00
311		Odběratelé	727 136,86	2 421 765,04	2 203 956,24	10 520 413,05	10 206 470,00	1 041 079,91
314	0030	záloha na plyn	86 800,00	21 700,00	0,00	261 400,00	260 400,00	87 800,00
314	0040	záloha na elektr.	564 450,00	63 935,51	632 159,94	786 019,94	1 330 159,94	20 310,00
314	0060	ostatní zálohové	10 000,00	4 230,00	4 230,00	119 840,00	119 840,00	10 000,00
314	0260	provozní záloha v roce	10 000,00	0,00	0,00	0,00	0,00	10 000,00
314	0460	poskytnuté zálohy v r.	35 132,00	0,00	0,00	0,00	0,00	35 132,00
314		Krátkodobé poskytnuté	706 382,00	89 865,51	636 389,94	1 167 259,94	1 710 399,94	163 242,00
315	0013	pohledávky - odpady	439 491,00	124,00	24 215,00	837 375,00	797 471,00	479 395,00
315	0014	pohledávky - nájem	1 518,00	0,00	0,00	15 576,00	17 094,00	0,00
315	0015	místní poplatek z	0,00	0,00	0,00	0,00	0,00	0,00
315	0016	pohledávky - poplatek	300,00	42,00-	350,00	18 258,00	18 408,00	150,00
315		Jiné pohledávky z hlavní	441 309,00	82,00	24 565,00	871 209,00	832 973,00	479 545,00
31X			1 874 827,86	2 511 712,55	2 864 911,18	12 558 881,99	12 749 842,94	1 683 866,91
321	0000	dodavatelé hlavní	918 269,91-	1 541 067,31	1 569 820,17	11 760 605,22	11 842 265,17	999 929,86-
321		Dodavatelé	918 269,91-	1 541 067,31	1 569 820,17	11 760 605,22	11 842 265,17	999 929,86-
324	0010	přijatá záloha na FaV	0,00	0,00	0,00	0,00	1 250,00	1 250,00-
324	0017	zaplacené stočné	566 236,53-	0,00	50 476,80	566 032,21	584 253,83	584 458,15-
324	0022	zaplacené zálohy	132 685,00-	3 500,00	15 495,00	142 818,00	184 843,00	174 710,00-
324	0800	záloha prodej	0,00	339 755,00	339 755,00	4 181 473,00	4 181 473,00	0,00
324	0811	záloha vodovodní	0,00	12 000,00	12 000,00	180 000,00	180 000,00	0,00
324	0812	přijatá záloha - prodej	0,00	1 574 709,00	1 574 709,00	2 874 709,00	2 874 709,00	0,00
324		Krátkodobé přijaté zálohy	698 921,53-	1 929 964,00	1 992 435,80	7 945 032,21	8 006 528,83	760 418,15-
32X			1 617 191,44-	3 471 031,31	3 562 255,97	19 705 637,43	19 848 794,00	1 760 348,01-
331	0000	zaměstnanci	204 452,00-	325 729,00	328 791,00	3 871 342,00	3 906 927,00	240 037,00-
331		Zaměstnanci	204 452,00-	325 729,00	328 791,00	3 871 342,00	3 906 927,00	240 037,00-
335	0100	pohledávky za	3 253,00	3 798,00	4 385,00	43 116,00	42 571,00	3 798,00
335	0400	Pohledávky - odcizení	0,00	0,00	27 119,00	27 119,00	27 119,00	0,00
335		Pohledávky za zaměstnanci	3 253,00	3 798,00	31 504,00	70 235,00	69 690,00	3 798,00
336	0200	splatné závazky SZ	14 388,00-	17 784,00	17 634,00	220 089,00	223 335,00	17 634,00-
336	0210	splatné závazky SZ	55 317,00-	68 387,00	67 809,00	846 194,00	858 686,00	67 809,00-
336		Sociální zabezpečení	69 705,00-	86 171,00	85 443,00	1 066 283,00	1 082 021,00	85 443,00-
337	0100	Zdravotní pojištění -	10 726,00-	13 470,00	14 320,00	164 585,00	168 179,00	14 320,00-
337	0110	Zdravotní pojištění	21 425,00-	26 132,00	27 744,00	326 366,00	332 685,00	27 744,00-
337		Zdravotní pojištění	32 151,00-	39 602,00	42 064,00	490 951,00	500 864,00	42 064,00-
33X			303 055,00-	455 300,00	487 802,00	5 498 811,00	5 559 502,00	363 746,00-
341	0000	Daň z příjmů DPPO -	1 125 180,00-	0,00	1 378 450,00	1 125 180,00	1 378 450,00	1 378 450,00-
341		Daň z příjmů	1 125 180,00-	0,00	1 378 450,00	1 125 180,00	1 378 450,00	1 378 450,00-
342	0100	daň srážková	165,00-	0,00	331,00	1 623,00	1 789,00	331,00-
342	0200	daň zálohová	23 186,00-	31 563,00	31 968,00	301 036,00	309 818,00	31 968,00-
342		Ostatní daně, poplatky a jiná	23 351,00-	31 563,00	32 299,00	302 659,00	311 607,00	32 299,00-
343	0025	DPH na výstupu -	0,00	0,00	191 782,94	84 878,79	1 149 838,79	1 064 960,00-
343	0035	DPH na vstupu - plný	0,00	99 798,09	0,00	245 114,53	0,00	245 114,53
343	0040	Zúčtování k	39 182,28	0,00	0,00	593 910,00	39 182,28	593 910,00
343		Daň z přidané hodnoty	39 182,28	99 798,09	191 782,94	923 903,32	1 189 021,07	225 935,47-
345	0130	dotace	0,00	405 000,00	405 000,00	420 000,00	420 000,00	0,00
345		Závazky k osobám mimo	0,00	405 000,00	405 000,00	420 000,00	420 000,00	0,00
346	0000	pohledávky za státním	0,00	0,00	111 240,00	1 335 100,00	1 335 100,00	0,00



SU	AU	Počáteční stav		Obraty běžného měsíce - bez PS		Obraty MM+BM (do data)-bez PS		Zůstatek AS
		MD - DAL	MD	DAL	MD	DAL	MD - DAL	
346	0100	pohledávky za	0,00	0,00	0,00	44 065 618,00	44 065 618,00	0,00
346	0132	volby do zastupitelstva	0,00	36 177,60	36 177,60	36 177,60	36 177,60	0,00
346	0400	příspěvek na VPP ES	0,00	0,00	0,00	536 631,00	536 631,00	0,00
346	Pohl. za vybranými	0,00	36 177,60	147 417,60	45 973 526,60	45 973 526,60	0,00	0,00
348	0100	pohledávky za USC -	0,00	0,00	0,00	497 580,00	497 580,00	0,00
348	Pohledávky za vybranými	0,00	0,00	0,00	497 580,00	497 580,00	0,00	0,00
349	0100	Kordis	86 400,00-	0,00	87 700,00	86 400,00	87 700,00	87 700,00-
349	0300	závazky	0,00	0,00	0,00	3 894 800,00	3 894 800,00	0,00
349	Závazky k vybraným místním	86 400,00-	0,00	87 700,00	3 981 200,00	3 982 500,00	87 700,00-	0,00
34X		1 195 748,72-	572 538,69	2 242 649,54	53 224 048,92	53 752 684,67	1 724 384,47-	
373	0510	Krátk.poskytnuté	15 000,00	0,00	405 000,00	405 000,00	420 000,00	0,00
373	Krátkodobé poskytnuté	15 000,00	0,00	405 000,00	405 000,00	420 000,00	0,00	0,00
374	0019	Ford Transit dotace	0,00	0,00	300 000,00	0,00	300 000,00	300 000,00-
374	0039	záloha na dotaci	0,00	0,00	0,00	0,00	450 000,00	450 000,00-
374	0110	přijaté zálohy na	44 385 618,00-	0,00	0,00	44 385 618,00	120 000,00	120 000,00-
374	0112	záloha na dotaci	92 098,00-	0,00	0,00	92 098,00	57 610,00	57 610,00-
374	0132	přijaté zálohy na	0,00	36 177,60	0,00	36 177,60	44 000,00	7 822,40-
374	0840	SFDI chodníky	0,00	0,00	0,00	0,00	1 523 000,00	1 523 000,00-
374	Krátkodobé přijaté zálohy na	44 477 716,00-	36 177,60	300 000,00	44 513 893,60	2 494 610,00	2 458 432,40-	
375	0000	krátkodobá neinvestiční	0,00	13 435,80	13 435,80	40 647,60	40 647,60	0,00
375	Krátkodobé zprostředkování	0,00	13 435,80	13 435,80	40 647,60	40 647,60	0,00	0,00
377	0100	ostatní krátkodobé	50 400,00	22 400,00	33 600,00	182 326,52	103 926,52	128 800,00
377	0101	ostatní krátkodobé	0,00	0,00	0,00	152 333,00	49 000,00	103 333,00
377	0200	ostatní pohledávky k	0,00	3 696,00	3 696,00	41 764,75	41 764,75	0,00
377	Ostatní krátkodobé	50 400,00	26 096,00	37 296,00	376 424,27	194 691,27	232 133,00	
378	0012	přeplatky nájem BP	21 504,00-	0,00	4 189,00	4 838,00	4 189,00	20 855,00-
378	0013	ostatní krátkodobé	2 074,00-	0,00	0,00	1 450,00	0,00	624,00-
378	0016	Ostatní krátkodobé	150,00-	100,00	0,00	150,00	0,00	0,00
378	0017	přeplatky stočné	3 416,00-	0,00	0,00	134 171,00	139 191,00	8 436,00-
378	0022	přeplatky vyúčtování	7 709,00-	1 528,00	276,00	16 037,00	15 810,00	7 482,00-
378	0032	Ostatní krátkodobé	5 089,50-	1 848,00	0,00	1 848,00	0,00	3 241,50-
378	0042	přeplatky nájem	10 315,83-	9 971,00	546,00	9 971,00	546,00	890,83-
378	0100	ostatní krátkodobé	6 731,50-	7 149,00	6 562,00	76 453,50	76 284,00	6 562,00-
378	0150	závazek FO,	0,00	0,00	0,00	1 330,00	1 330,00	0,00
378	0200	Ostatní krátkodobé	800,00-	800,00	800,00	9 600,00	9 600,00	800,00-
378	0400	Ostatní krátkodobé	2 591,00-	3 010,00	2 534,00	32 555,00	32 498,00	2 534,00-
378	Ostatní krátkodobé závazky	60 380,83-	24 406,00	14 907,00	288 403,50	279 448,00	51 425,33-	
37X		44 472 696,83-	100 115,40	770 638,80	45 624 368,97	3 429 396,87	2 277 724,73-	
381	0000	Náklady příštích	135 796,00	137 131,00	0,00	137 131,00	135 777,00	137 150,00
381	Náklady příštích období	135 796,00	137 131,00	0,00	137 131,00	135 777,00	137 150,00	
383	0000	výdaje příštích období	2 853,00-	0,00	2 940,00	2 853,00	2 940,00	2 940,00-
383	Výdaje příštích období	2 853,00-	0,00	2 940,00	2 853,00	2 940,00	2 940,00-	
385	0000	Příjmy příštích období	75 066,00	78 829,50	0,00	78 829,50	75 066,00	78 829,50
385	0300	příjmy příštích období	0,00	0,00	0,00	0,00	0,00	0,00
385	Příjmy příštích období	75 066,00	78 829,50	0,00	78 829,50	75 066,00	78 829,50	
388	0019	odhad dotace JMK -	0,00	300 000,00	0,00	300 000,00	0,00	300 000,00
388	0039	odpad dotace MV GR	0,00	450 000,00	0,00	450 000,00	0,00	450 000,00
388	0300		45 379 347,52	177 610,00	0,00	177 610,00	44 477 716,00	1 079 241,52
388	0312	Chodnaky s	0,00	0,00	0,00	1 523 000,00	0,00	1 523 000,00
388	Dohadné účty aktivní	45 379 347,52	927 610,00	0,00	2 450 610,00	44 477 716,00	3 352 241,52	
389	0010	dohadné účty pasivní	15 000,00-	0,00	0,00	15 000,00	0,00	0,00
389	0030	dohadné účty plyn	86 800,00-	0,00	87 800,00	86 800,00	87 800,00	87 800,00-
389	0040	dohadné účty elektřina	564 450,00-	0,00	20 310,00	564 450,00	20 310,00	20 310,00-
389	Dohadné účty pasivní	666 250,00-	0,00	108 110,00	666 250,00	108 110,00	108 110,00-	
38X		44 921 106,52	1 143 570,50	111 050,00	3 335 673,50	44 799 609,00	3 457 171,02	
3XX		792 757,61-	8 254 268,45	10 039 307,49	139 947 421,81	140 139 829,48	985 165,28-	
401	0100	inventarizační	4 025,00-	0,00	0,00	0,00	0,00	4 025,00-
401	0200	Jmění účetní jednotky	2 896 777,61	0,00	0,00	0,00	0,00	2 896 777,61
401	0300	přeřazení na	74 739,06	0,00	0,00	0,00	6 324,00	68 415,06
401	0901	převod SU 901 z roku	199 912 148,68-	0,00	0,00	0,00	0,00	199 912 148,68-
401	0902	převod SU 902 z roku	13 972,00-	0,00	0,00	0,00	0,00	13 972,00-
401	0933	převod SU 933 z roku	4 475 531,33-	0,00	0,00	0,00	0,00	4 475 531,33-
401	0964	převod SU 964 z roku	2 209 635,27-	0,00	0,00	0,00	0,00	2 209 635,27-
401	0965	převod SU 965 z roku	143 353,12-	0,00	0,00	0,00	0,00	143 353,12-
401	Jmění účetní jednotky	203 787 148,73-	0,00	0,00	0,00	6 324,00	203 793 472,73-	
403	0100	investiční transfery	1 611 112,32	0,00	0,00	0,00	0,00	1 611 112,32
403	0300	inves.trasfér na	476 455,05-	0,00	0,00	0,00	0,00	476 455,05-
403	0301	doplnění kanalizace v	13 091 719,90-	0,00	0,00	0,00	0,00	13 091 719,90-
403	0302	bytový dům Husova	1 214 218,89-	0,00	0,00	0,00	0,00	1 214 218,89-
403	0303	budova na	871 135,17-	0,00	0,00	0,00	0,00	871 135,17-
403	0304	budova ZŠ/MŠ	884 454,97-	0,00	0,00	0,00	0,00	884 454,97-
403	0305	investiční dotace -	479 067,98-	0,00	0,00	0,00	0,00	479 067,98-
403	0306	pořízení chodník ulice	119 767,51-	0,00	0,00	0,00	0,00	119 767,51-

SU	AU	Počáteční stav	Obraty běžného měsíce - bez PS			Obraty MM+BM (do data)-bez PS		Zůstatek AS
			MD - DAL	MD	DAL	MD	DAL	
403	0307	pořízení požárního	1 407 097,22-	0,00	0,00	0,00	0,00	1 407 097,22-
403	0308	pořízení nafukovací	233 317,59-	0,00	0,00	0,00	0,00	233 317,59-
403	0309	Investič.transfěr-	726 657,35-	0,00	0,00	0,00	0,00	726 657,35-
403	0310	inves.transfěr -	63 965,70-	0,00	0,00	0,00	0,00	63 965,70-
403	0311	inves.transfěr -	901 631,52-	0,00	0,00	0,00	0,00	901 631,52-
403	0312	chodník s nasvětlením	0,00	0,00	0,00	0,00	1 523 000,00	1 523 000,00-
403	0313	Ford Tranzit kombi	0,00	0,00	750 000,00	0,00	750 000,00	750 000,00-
403	0500	snížení investičních	2 946 113,40	102 344,53	0,00	387 308,90	0,00	3 333 422,30
403	Transfery na pořízení		15 912 263,13-	102 344,53	750 000,00	387 308,90	2 273 000,00	17 797 954,23-
406	0000	oceňovací rozdíly	82 476 060,88	0,00	0,00	0,00	0,00	82 476 060,88
406	Oceňovací rozdíly při		82 476 060,88	0,00	0,00	0,00	0,00	82 476 060,88
40X			137 223 350,98-	102 344,53	750 000,00	387 308,90	2 279 324,00	139 115 366,08-
419	0100	počáteční stav fondu	47 544,18-	0,00	0,00	0,00	0,00	47 544,18-
419	0101	sociální fond obce -	0,00	0,00	0,00	0,00	100 000,00	100 000,00-
419	0112	čerpání fondu	0,00	4 496,00	0,00	83 202,75	0,00	83 202,75
419	0113	úroky z fondu	0,00	0,00	0,54	0,00	7,86	7,86-
419	0115	poplatky z fondu	0,00	36,00	0,00	533,00	0,00	533,00
419	Ostatní fondy		47 544,18-	4 532,00	0,54	83 735,75	100 007,86	63 816,29-
41X			47 544,18-	4 532,00	0,54	83 735,75	100 007,86	63 816,29-
431	0315	HM ve schvalovacím	10 396 131,71-	0,00	0,00	10 396 131,71	0,00	0,00
431	Výsledek hospodaření ve		10 396 131,71-	0,00	0,00	10 396 131,71	0,00	0,00
432	0320	proúčtování HV	14 834 653,58-	0,00	0,00	0,00	10 396 131,71	25 230 785,29-
432	Výsledek hospodaření		14 834 653,58-	0,00	0,00	0,00	10 396 131,71	25 230 785,29-
43X			25 230 785,29-	0,00	0,00	10 396 131,71	10 396 131,71	25 230 785,29-
472	0100	dlouho.přijaté zálohy	901 631,52-	0,00	0,00	0,00	0,00	901 631,52-
472	Dlouhodobé přijaté zálohy na		901 631,52-	0,00	0,00	0,00	0,00	901 631,52-
47X			901 631,52-	0,00	0,00	0,00	0,00	901 631,52-
491	0000		0,00	0,00	0,00	0,00	0,00	0,00
491	Počáteční účet rozvahový		0,00	0,00	0,00	0,00	0,00	0,00
49X			0,00	0,00	0,00	0,00	0,00	0,00
4XX			163 403 311,97-	106 876,53	750 000,54	10 867 176,36	12 775 463,57	165 311 599,18-
501	0300	spotřeba materiálu	0,00	58 903,94	0,00	478 238,29	0,00	478 238,29
501	Spotřeba materiálu		0,00	58 903,94	0,00	478 238,29	0,00	478 238,29
502	0300	spotřeba energie	0,00	544 918,70	0,00	857 907,70	0,00	857 907,70
502	Spotřeba energie		0,00	544 918,70	0,00	857 907,70	0,00	857 907,70
504	0300	prodané zboží	0,00	21 736,60	0,00	64 049,56	0,00	64 049,56
504	Prodané zboží		0,00	21 736,60	0,00	64 049,56	0,00	64 049,56
50X			0,00	625 559,24	0,00	1 400 195,55	0,00	1 400 195,55
511	0300	opravy a udržování	0,00	672 900,99	0,00	1 540 668,89	0,00	1 540 668,89
511	Opravy a udržování		0,00	672 900,99	0,00	1 540 668,89	0,00	1 540 668,89
512	0300	cestovné	0,00	1 167,00	0,00	7 386,00	0,00	7 386,00
512	Cestovné		0,00	1 167,00	0,00	7 386,00	0,00	7 386,00
513	0300	věcné dary	0,00	13 986,00	0,00	43 326,00	0,00	43 326,00
513	Náklady na reprezentaci		0,00	13 986,00	0,00	43 326,00	0,00	43 326,00
518	0300	ostatní služby -	0,00	566 936,28	0,00	2 890 488,87	0,00	2 890 488,87
518	Ostatní služby		0,00	566 936,28	0,00	2 890 488,87	0,00	2 890 488,87
51X			0,00	1 254 990,27	0,00	4 481 869,76	0,00	4 481 869,76
521	0300	mzdové náklady -	0,00	328 791,00	0,00	3 879 574,00	0,00	3 879 574,00
521	0500	odkazová analytika	0,00	0,00	0,00	298,00	0,00	298,00
521	Mzdové náklady		0,00	328 791,00	0,00	3 879 872,00	0,00	3 879 872,00
524	0300	zákonné soc. pojištění	0,00	95 553,00	0,00	1 191 371,00	0,00	1 191 371,00
524	Zákonné sociální pojištění		0,00	95 553,00	0,00	1 191 371,00	0,00	1 191 371,00
525	0300	jiné sociální pojištění	0,00	2 940,00	0,00	12 067,00	0,00	12 067,00
525	Jiné sociální pojištění		0,00	2 940,00	0,00	12 067,00	0,00	12 067,00
528	0300	jiné soc. náklady	0,00	800,00	0,00	37 337,00	0,00	37 337,00
528	Jiné sociální náklady		0,00	800,00	0,00	37 337,00	0,00	37 337,00
52X			0,00	428 084,00	0,00	5 120 647,00	0,00	5 120 647,00
538	0300	jiné daně a poplatky	0,00	4 000,00	0,00	203 092,00	0,00	203 092,00
538	Jiné daně a poplatky		0,00	4 000,00	0,00	203 092,00	0,00	203 092,00
53X			0,00	4 000,00	0,00	203 092,00	0,00	203 092,00
542	0300	jiné pokuty a penále	0,00	0,00	0,00	691,00	0,00	691,00
542	Jiné pokuty a penále		0,00	0,00	0,00	691,00	0,00	691,00
543	0300	peněžní dary	0,00	0,00	0,00	31 838,00	0,00	31 838,00
543	Dary a jiná bezúplatná		0,00	0,00	0,00	31 838,00	0,00	31 838,00
547	0300	manka a škody -	0,00	27 119,00	0,00	27 119,00	0,00	27 119,00
547	Manka a škody		0,00	27 119,00	0,00	27 119,00	0,00	27 119,00
548	0300	tvorba fondů	0,00	0,54	4 532,00	100 007,86	83 735,75	16 272,11
548	Tvorba fondů		0,00	0,54	4 532,00	100 007,86	83 735,75	16 272,11
549	0300	ostatní náklady	0,00	14 938,04	0,00	260 780,28	0,00	260 780,28
549	Ostatní náklady z činnosti		0,00	14 938,04	0,00	260 780,28	0,00	260 780,28
54X			0,00	42 057,58	4 532,00	420 436,14	83 735,75	336 700,39
551	0300	odpisy DHM	0,00	650 940,00	0,00	2 773 182,00	0,00	2 773 182,00
551	Odpisy dlouhodobého		0,00	650 940,00	0,00	2 773 182,00	0,00	2 773 182,00

SU	AU		Počáteční stav	Obraty běžného měsíce - bez PS			Obraty MM+BM (do data)-bez PS	Zůstatek AS
			MD - DAL	MD	DAL	MD	DAL	MD - DAL
553	0300	zústat.cena	0,00	801 366,20	0,00	1 729 501,40	0,00	1 729 501,40
553		Prodany dlouhodobý hmotný	0,00	801 366,20	0,00	1 729 501,40	0,00	1 729 501,40
554	0300	Prodané pozemky	0,00	24 363,30	0,00	189 273,30	0,00	189 273,30
554		Prodané pozemky	0,00	24 363,30	0,00	189 273,30	0,00	189 273,30
556	0310	opravné položky k	0,00	28 742,04-	0,00	28 742,04-	0,00	28 742,04-
556	0312	opravné položky k	0,00	819,20-	0,00	819,20-	0,00	819,20-
556	0313	odpady	0,00	15 529,60-	0,00	15 529,60-	0,00	15 529,60-
556	0314	OP k pohledávkám -	0,00	369,60	0,00	369,60	0,00	369,60
556	0316	psi	0,00	130,00-	0,00	130,00-	0,00	130,00-
556	0317	OP k pohledávkám -	0,00	24 073,80	0,00	24 073,80	0,00	24 073,80
556	0322	opravné položky k	0,00	54 831,90-	0,00	54 831,90-	0,00	54 831,90-
556	0332	opravné položky k	0,00	6 168,35	0,00	6 168,35	0,00	6 168,35
556	0342	opravné položky k	0,00	8 844,40	0,00	8 844,40	0,00	8 844,40
556		Tvorba a zúčtování	0,00	60 596,59-	0,00	60 596,59-	0,00	60 596,59-
557	0300	Náklady z vyřazených	0,00	90 444,74	0,00	90 444,74	0,00	90 444,74
557		Náklady z vyřazených	0,00	90 444,74	0,00	90 444,74	0,00	90 444,74
558	0300	drobný dlouhodobý	0,00	86 773,00	0,00	280 102,71	0,00	280 102,71
558		Náklady z drobného	0,00	86 773,00	0,00	280 102,71	0,00	280 102,71
55X			0,00	1 593 290,65	0,00	5 001 907,56	0,00	5 001 907,56
569	0300	ostatní finanční	0,00	0,00	0,00	0,20	0,00	0,20
569		Ostatní finanční náklady	0,00	0,00	0,00	0,20	0,00	0,20
56X			0,00	0,00	0,00	0,20	0,00	0,20
572	0300	náklady na	0,00	447 600,00	0,00	521 458,00	0,00	521 458,00
572	0310	náklady územních	0,00	0,00	0,00	3 894 800,00	0,00	3 894 800,00
572	0390	náklady na transfery	0,00	2 000,00	0,00	78 730,40	0,00	78 730,40
572	0400	náklady na transfery	0,00	0,00	0,00	17 550,00	0,00	17 550,00
572		Náklady vybr.místních	0,00	449 600,00	0,00	4 512 538,40	0,00	4 512 538,40
57X			0,00	449 600,00	0,00	4 512 538,40	0,00	4 512 538,40
591	0300	předpokládaná DPPO	0,00	1 378 450,00	0,00	1 378 450,00	0,00	1 378 450,00
591		Daň z příjmů	0,00	1 378 450,00	0,00	1 378 450,00	0,00	1 378 450,00
59X			0,00	1 378 450,00	0,00	1 378 450,00	0,00	1 378 450,00
5XX			0,00	5 776 031,74	4 532,00	22 519 136,61	83 735,75	22 435 400,86
601	0300	výnosy z prodeje vl.v.	0,00	0,00	0,00	0,00	4 000,00	4 000,00-
601		Výnosy z prodeje vlastních	0,00	0,00	0,00	0,00	4 000,00	4 000,00-
602	0300	výnosy z prodeje	0,00	0,00	268 758,55	0,00	1 168 715,21	1 168 715,21-
602		Výnosy z prodeje služeb	0,00	0,00	268 758,55	0,00	1 168 715,21	1 168 715,21-
603	0300	výnosy z pronájmu	0,00	0,00	160 335,00	0,00	1 737 383,27	1 737 383,27-
603		Výnosy z pronájmu	0,00	0,00	160 335,00	0,00	1 737 383,27	1 737 383,27-
604	0300	výnosy z prodaného	0,00	0,00	839,74	0,00	47 744,35	47 744,35-
604		Výnosy z prodaného zboží	0,00	0,00	839,74	0,00	47 744,35	47 744,35-
605	0300	výnosy ze správních	0,00	0,00	32 200,00	0,00	538 330,00	538 330,00-
605		Výnosy ze správních	0,00	0,00	32 200,00	0,00	538 330,00	538 330,00-
606	0300	místní poplatky	0,00	0,00	12 248,00	0,00	906 617,00	906 617,00-
606		Výnosy z místních poplatků	0,00	0,00	12 248,00	0,00	906 617,00	906 617,00-
609	0300	jiné výnosy	0,00	0,00	0,00	0,00	21 100,00	21 100,00-
609		Jiné výnosy z vlastních	0,00	0,00	0,00	0,00	21 100,00	21 100,00-
60X			0,00	0,00	474 381,29	0,00	4 423 889,83	4 423 889,83-
642	0300	jiné pokuty a penále	0,00	0,00	1 000,00	0,00	8 000,00	8 000,00-
642		Jiné pokuty a penále	0,00	0,00	1 000,00	0,00	8 000,00	8 000,00-
646	0300	výnosy z prodeje DHM	0,00	0,00	1 584 625,80	0,00	3 049 461,00	3 049 461,00-
646		Výnosy z prodeje DHM	0,00	0,00	1 584 625,80	0,00	3 049 461,00	3 049 461,00-
647	0300	výnosy z prodeje	0,00	0,00	280 773,53	0,00	3 505 051,68	3 505 051,68-
647		Výnosy z prodeje pozemků	0,00	0,00	280 773,53	0,00	3 505 051,68	3 505 051,68-
649	0300	ostatní výnosy z	0,00	0,00	30 106,92	0,00	197 215,73	197 215,73-
649		Ostatní výnosy z činnosti	0,00	0,00	30 106,92	0,00	197 215,73	197 215,73-
64X			0,00	0,00	1 896 506,25	0,00	6 759 728,41	6 759 728,41-
662	0300	úroky	0,00	0,00	42,21	0,00	512,21	512,21-
662		Úroky	0,00	0,00	42,21	0,00	512,21	512,21-
669	0300	Ostatní finanční	0,00	0,00	74 856,00	0,00	78 858,72	78 858,72-
669		Ostatní finanční výnosy	0,00	0,00	74 856,00	0,00	78 858,72	78 858,72-
66X			0,00	0,00	74 898,21	0,00	79 370,93	79 370,93-
672	0300	výnosy z nároků na	0,00	0,00	316 132,13	0,00	2 472 827,50	2 472 827,50-
672	0500	Výnosy VMVI z	0,00	0,00	0,00	0,00	85 482,00	85 482,00-
672		Výnosy vybran.místních	0,00	0,00	316 132,13	0,00	2 558 309,50	2 558 309,50-
67X			0,00	0,00	316 132,13	0,00	2 558 309,50	2 558 309,50-
681	0300	výnosy ze sdílené	0,00	0,00	601 577,36	0,00	5 242 358,37	5 242 358,37-
681		Výnosy ze sdílené daně z	0,00	0,00	601 577,36	0,00	5 242 358,37	5 242 358,37-
682	0300	výnosy ze sdílené	0,00	0,00	935 009,85	0,00	6 475 719,48	6 475 719,48-
682		Výnosy ze sdílené daně z	0,00	0,00	935 009,85	0,00	6 475 719,48	6 475 719,48-
684	0300	výnosy ze sdílené	0,00	0,00	841 557,40	0,00	9 796 373,69	9 796 373,69-
684		Výnosy ze sdílené daně z	0,00	0,00	841 557,40	0,00	9 796 373,69	9 796 373,69-
686	0300	výnosy ze sdílených	0,00	0,00	1 194 478,75	0,00	3 141 291,23	3 141 291,23-
686		Výnosy ze sdílených	0,00	0,00	1 194 478,75	0,00	3 141 291,23	3 141 291,23-

SU	AU	Počáteční stav		Obraty běžného měsíce - bez PS		Obraty MM+BM (do data)-bez PS		Zůstatek AS
		MD - DAL		MD	DAL	MD	DAL	MD - DAL
688	0300	Výnosy z ostatních	0,00	0,00	376,68	0,00	552 255,81	552 255,81-
688		Výnosy z ostatních sdílených	0,00	0,00	376,68	0,00	552 255,81	552 255,81-
68X			0,00	0,00	3 573 000,04	0,00	25 207 998,58	25 207 998,58-
6XX			0,00	0,00	6 334 917,92	0,00	39 029 297,25	39 029 297,25-
734	0010	základ daně pro	0,00	898 512,82	0,00	1 391 708,73	0,00	1 391 708,73
734	0099	Analytika pro	0,00	0,00	898 512,82	0,00	1 391 708,73	1 391 708,73-
734		Pomocný SU pro vypočítání	0,00	898 512,82	898 512,82	1 391 708,73	1 391 708,73	0,00
73X			0,00	898 512,82	898 512,82	1 391 708,73	1 391 708,73	0,00
7XX			0,00	898 512,82	898 512,82	1 391 708,73	1 391 708,73	0,00
909	0000	bezúplatné užívání	0,00	46 620,78	0,00	46 620,78	0,00	46 620,78
909	0971	ostatní majetek	59 847 369,59	0,00	0,00	0,00	0,00	59 847 369,59
909		Ostatní majetek	59 847 369,59	46 620,78	0,00	46 620,78	0,00	59 893 990,37
90X			59 847 369,59	46 620,78	0,00	46 620,78	0,00	59 893 990,37
915	0019	JMK Brno cisternová	0,00	0,00	300 000,00	300 000,00	300 000,00	0,00
915	0039	MV-GŘ HZS ČR	0,00	0,00	0,00	450 000,00	450 000,00	0,00
915	0112	Ostatní krátkodobé	0,00	0,00	0,00	177 610,00	177 610,00	0,00
915	0800	Ostatní	0,00	0,00	0,00	44 000,00	44 000,00	0,00
915	0841	SFDI	0,00	0,00	0,00	1 523 000,00	1 523 000,00	0,00
915		Ostatní krátkodobé	0,00	0,00	300 000,00	2 494 610,00	2 494 610,00	0,00
916	0300	Ostatní	0,00	0,00	0,00	405 000,00	405 000,00	0,00
916		Ostatní krátkodobé	0,00	0,00	0,00	405 000,00	405 000,00	0,00
91X			0,00	0,00	300 000,00	2 899 610,00	2 899 610,00	0,00
999	0000		0,00	0,00	0,00	0,00	0,00	0,00
999	0909	vyrovnávací účet k SU	59 847 369,59-	0,00	46 620,78	0,00	46 620,78	59 893 990,37-
999	0915	vyrovnávací účet k SU	0,00	300 000,00	0,00	2 494 610,00	2 494 610,00	0,00
999	0916	vyrovnávací účet k SU	0,00	0,00	0,00	405 000,00	405 000,00	0,00
999	0999	doplnění podvojnosti	0,00	0,00	0,00	0,00	0,00	0,00
999		Vyrovnávací účet k	59 847 369,59-	300 000,00	46 620,78	2 899 610,00	2 946 230,78	59 893 990,37-
99X			59 847 369,59-	300 000,00	46 620,78	2 899 610,00	2 946 230,78	59 893 990,37-
9XX			0,00	346 620,78	346 620,78	5 845 840,78	5 845 840,78	0,00
<b>CELKEM</b>			<b>0,00</b>	<b>24 547 210,88</b>	<b>24 547 210,88</b>	<b>254 063 571,81</b>	<b>254 063 571,81</b>	<b>0,00</b>

Zadaná maska:

H	Číslo dokl.	D	M	SU	AU	OdPa	Pol	ZJ	UZ	ORJ	ORG	MD	DAL
0	000000000	00	00	000	0000	0000	0000	000	000000000	000000000	00000000000000	999 999 999 999,99-	999 999 999 999,99-
											0		
*	*****	**	**	***	****	****	****	***	*****	*****	*****	999 999 999 999,99	999 999 999 999,99



**MĚSTYS DRNHOLEC**  
**ÚŘAD MĚSTYSE DRNHOLEC**  
**KOSTELNÍ 368, DRNHOLEC, PSČ 691 83**  
tel.: 519 520 971  
[www.drnholec.eu](http://www.drnholec.eu)

SPIS. ZN.:  
Č.J.:  
VYŘIZUJE: Viceníková Lenka  
TEL.: tel. 519 520 971  
E-MAIL: [vicenikova@obecdrnholec.cz](mailto:vicenikova@obecdrnholec.cz)  
DATUM: 14.02.2017

### Sdělení usnesení Rady městyse Drnholec

Dne 13.02.2017 Rada městyse Drnholec na své 51. schůzi po projednání přijala následující usnesení:

#### Usnesení č. 51/2:

Rada městyse Drnholec **schvaluje** předloženou účetní závěrku příspěvkové organizace Základní školy a mateřské školy Drnholec, p.o., IČ: 70282790, Svatoplukova 277/2, Drnholec sestavenou ke dni 31.12.2016. Rada městyse Drnholec **schvaluje** návrh na rozdělení hospodářského výsledku za rok 2016. Vykázaný zisk ve výši 2.814,55 Kč bude převeden do rezervního fondu.

Hlasování	Pro: 5	Proti: 0	Zdržel se: 0	<b>usnesení přijato</b>
-----------	--------	----------	--------------	-------------------------

#### Usnesení č. 51/3:

Rada **schvaluje** plán odpisů Základní školy a mateřské školy Drnholec, p.o., Svatoplukova 277, Drnholec pro rok 2017. Schválený plán odpisů tvoří přílohu k tomuto usnesení.

Hlasování	Pro: 5	Proti: 0	Zdržel se: 0	<b>usnesení přijato</b>
-----------	--------	----------	--------------	-------------------------

Radě byla dále předložena zpráva a dokumentace o provedené inventarizaci ZŠ a MŠ Drnholec ke dni 31.12.2016. Členové rady se s materiálem seznámili, nebyly vzneseny žádné dotazy ani námitky.

Na 51. schůzi rady byli přítomni: Ivičič Jan - starosta, Ing. Bronislav Kocman – místostarosta, RNDr. Kalandrová Jana, Bejdák Karel, Bc. Pavla Seveldová.

**Městys DRNHOLEC**  
691 83 DRNHOLEC  
okres Břeclav ②

Viceníková Lenka  
majetkoprávní úsek

Doručí se:

- Základní škola a mateřská škola Drnholec, p.o., Svatoplukova 277/2, Drnholec



# ROZVAHA

## v plném rozsahu

### ke dni 31.12.2016

(v Kč s přesností na dvě desetinná místa)

IČ
70282790

Název, sídlo, právní forma  
a předmět činnosti účetní jednotky

Základní škola a mateřská škola Drnholec,  
okres Břeclav, příspěvková organizace  
Svatoplukova 277/2  
691 83 Drnholec

IČ: 70282790, DIČ: CZ70282790  
KS Brno, oddíl Pr. vložka 454  
Tel: 519519281  
e-mail: zdena.dubsova@zsamsdrnholec.cz

Označ. a	Název položky b	Účet c	Běžné účetní období			Minulé úč. období
			Brutto 1	Korekce 2	Netto 3	Netto 4
	AKTIVA CELKEM		70 725 400,72	49 345 615,58	21 379 785,14	21 130 203,36
A.	Stálá aktiva		66 558 350,61	49 345 615,58	17 212 735,03	17 188 773,03
I.	Dlouhodobý nehmotný majetek		159 079,00	159 079,00	0,00	0,00
	Nehmotné výsledky výzkumu a vývoje	012	0,00	0,00	0,00	0,00
2.	Software	013	0,00	0,00	0,00	0,00
3.	Ocenitelná práva	014	0,00	0,00	0,00	0,00
4.	Povolenky na emise a preferenční limity	015	0,00	0,00	0,00	0,00
5.	Drobný dlouhodobý nehmotný majetek	018	159 079,00	159 079,00	0,00	0,00
6.	Ostatní dlouhodobý nehmotný majetek	019	0,00	0,00	0,00	0,00
7.	Nedokončený dlouhodobý nehmotný majetek	041	0,00	0,00	0,00	0,00
8.	Poskytnuté zálohy na dlouhodobý nehmotný majetek	051	0,00	0,00	0,00	0,00
9.	Dlouhodobý nehmotný majetek určený k prodeji	035	0,00	0,00	0,00	0,00
II.	Dlouhodobý hmotný majetek		66 399 271,61	49 186 536,58	17 212 735,03	17 188 773,03
1.	Pozemky	031	140 267,00	0,00	140 267,00	140 267,00
2.	Kulturní předměty	032	549,00	0,00	549,00	549,00
3.	Stavby	021	58 980 445,24	42 600 310,00	16 380 135,24	16 743 075,24
4.	Samostatné hmotné movité věci a soubory hmotných movitých věcí	022	752 959,79	61 176,00	691 783,79	304 881,79
5.	Pěstitelské celky trvalých porostů	025	0,00	0,00	0,00	0,00
6.	Drobný dlouhodobý hmotný majetek	028	6 525 050,58	6 525 050,58	0,00	0,00
7.	Ostatní dlouhodobý hmotný majetek	029	0,00	0,00	0,00	0,00
8.	Nedokončený dlouhodobý hmotný majetek	042	0,00	0,00	0,00	0,00
9.	Poskytnuté zálohy na dlouhodobý hmotný majetek	052	0,00	0,00	0,00	0,00
10.	Dlouhodobý hmotný majetek určený k prodeji	036	0,00	0,00	0,00	0,00
III.	Dlouhodobý finanční majetek		0,00	0,00	0,00	0,00
1.	Majetkové účasti v osobách s rozhodujícím vlivem	061	0,00	0,00	0,00	0,00
2.	Majetkové účasti v osobách s podstatným vlivem	062	0,00	0,00	0,00	0,00
3.	Dluhové cenné papíry držené do splatnosti	063	0,00	0,00	0,00	0,00
5.	Termínované vklady dlouhodobé	068	0,00	0,00	0,00	0,00
6.	Ostatní dlouhodobý finanční majetek	069	0,00	0,00	0,00	0,00
IV.	Dlouhodobé pohledávky		0,00	0,00	0,00	0,00

Označ. a	Název položky b	Účet c	Běžné účetní období			Minulé úč. období
			Brutto 1	Korekce 2	Netto 3	Netto 4
1.	Poskytnuté návratné finanční výpomoci dlouhodobé	462	0,00	0,00	0,00	0,00
2.	Dlouhodobé pohledávky z postoupených úvěrů	464	0,00	0,00	0,00	0,00
3.	Dlouhodobé poskytnuté zálohy	465	0,00	0,00	0,00	0,00
5.	Ostatní dlouhodobé pohledávky	469	0,00	0,00	0,00	0,00
6.	Dlouhodobé poskytnuté zálohy na transfery	471	0,00	0,00	0,00	0,00
B.	Oběžná aktiva		4 167 050,11	0,00	4 167 050,11	3 941 430,33
I.	Zásoby		21 407,70	0,00	21 407,70	33 768,59
1.	Pořízení materiálu	111	0,00	0,00	0,00	0,00
2.	Materiál na skladě	112	21 407,70	0,00	21 407,70	33 768,59
3.	Materiál na cestě	119	0,00	0,00	0,00	0,00
4.	Nedokončená výroba	121	0,00	0,00	0,00	0,00
5.	Polotovary vlastní výroby	122	0,00	0,00	0,00	0,00
6.	Výrobky	123	0,00	0,00	0,00	0,00
7.	Pořízení zboží	131	0,00	0,00	0,00	0,00
8.	Zboží na skladě	132	0,00	0,00	0,00	0,00
9.	Zboží na cestě	138	0,00	0,00	0,00	0,00
10.	Ostatní zásoby	139	0,00	0,00	0,00	0,00
II.	Krátkodobé pohledávky		531 271,54	0,00	531 271,54	398 989,99
1.	Odběratelé	311	14 603,87	0,00	14 603,87	15 794,86
4.	Krátkodobé poskytnuté zálohy	314	195 000,00	0,00	195 000,00	44 954,00
5.	Jiné pohledávky z hlavní činnosti	315	1 055,00	0,00	1 055,00	549,00
6.	Poskytnuté návratné finanční výpomoci krátkodobé	316	0,00	0,00	0,00	0,00
9.	Pohledávky za zaměstnanci	335	0,00	0,00	0,00	0,00
10.	Sociální zabezpečení	336	0,00	0,00	0,00	0,00
11.	Zdravotní pojištění	337	0,00	0,00	0,00	0,00
12.	Důchodové spoření	338	0,00	0,00	0,00	0,00
13.	Daň z příjmů	341	0,00	0,00	0,00	0,00
14.	Ostatní daně, poplatky a jiná obdobná peněžitá plnění	342	0,00	0,00	0,00	0,00
15.	Daň z přidané hodnoty	343	0,00	0,00	0,00	0,00
16.	Pohledávky za osobami mimo vybrané vládní instituce	344	0,00	0,00	0,00	0,00
17.	Pohledávky za vybranými ústředními vládními institucemi	346	0,00	0,00	0,00	0,00
18.	Pohledávky za vybranými místními vládními institucemi	348	0,00	0,00	0,00	0,00
28.	Krátkodobé poskytnuté zálohy na transfery	373	0,00	0,00	0,00	0,00
30.	Náklady příštích období	381	64 370,36	0,00	64 370,36	71 785,16
31.	Příjmy příštích období	385	0,00	0,00	0,00	0,00
32.	Dohadné účty aktivní	388	0,00	0,00	0,00	0,00
33.	Ostatní krátkodobé pohledávky	377	256 242,31	0,00	256 242,31	265 906,97
III.	Krátkodobý finanční majetek		3 614 370,87	0,00	3 614 370,87	3 508 671,75
1.	Majetkové cenné papíry k obchodování	251	0,00	0,00	0,00	0,00
2.	Dluhové cenné papíry k obchodování	253	0,00	0,00	0,00	0,00



Označ.	Název položky	Účet	Stav v běžném účetním období	Stav v minulém účetním období
a	b	c	5	6
	PASIVA CELKEM		21 379 785,14	21 130 203,36
C.	Vlastní kapitál		19 016 539,18	19 359 838,26
I.	Jmění účetní jednotky a upravující položky		17 488 468,00	17 644 867,00
1.	Jmění účetní jednotky	401	2 594 713,89	2 666 182,89
3.	Transfery na pořízení dlouhodobého majetku	403	14 893 754,11	14 978 684,11
4.	Kurzové rozdíly	405	0,00	0,00
5.	Oceňovací rozdíly při prvotním použití metody	406	0,00	0,00
6.	Jiné oceňovací rozdíly	407	0,00	0,00
7.	Opravy předcházejících účetních období	408	0,00	0,00
II.	Fondy účetní jednotky		1 525 257,52	1 714 939,79
1.	Fond odměn	411	0,00	0,00
2.	Fond kulturních a sociálních potřeb	412	70 592,46	52 320,80
3.	Rezervní fond tvořený ze zlepšeného výsledku hospodaření	413	61 217,81	30 736,7
4.	Rezervní fond z ostatních titulů	414	15 879,00	15 879,00
5.	Fond reprodukce majetku, fond investic	416	1 377 568,25	1 616 003,25
III.	Výsledek hospodaření		2 813,66	31,47
1.	Výsledek hospodaření běžného účetního období		2 813,66	31,47
2.	Výsledek hospodaření ve schvalovacím řízení	431	0,00	0,00
3.	Výsledek hospodaření předcházejících účetních období	432	0,00	0,00
D.	Cizí zdroje		2 363 245,96	1 770 365,10
I.	Rezervy		0,00	0,00
1.	Rezervy	441	0,00	0,00
II.	Dlouhodobé závazky		0,00	0,00
1.	Dlouhodobé úvěry	451	0,00	0,00
2.	Přijaté návratné finanční výpomoci dlouhodobé	452	0,00	0,00
4.	Dlouhodobé přijaté zálohy	455	0,00	0,0
7.	Ostatní dlouhodobé závazky	459	0,00	0,00
8.	Dlouhodobé přijaté zálohy na transfery	472	0,00	0,00
III.	Krátkodobé závazky		2 363 245,96	1 770 365,10
1.	Krátkodobé úvěry	281	0,00	0,00
4.	Jiné krátkodobé půjčky	289	0,00	0,00
5.	Dodavatelé	321	76 466,08	43 472,58
7.	Krátkodobé přijaté zálohy	324	32 563,01	23 565,44
9.	Přijaté návratné finanční výpomoci krátkodobé	326	0,00	0,00
10.	Zaměstnanci	331	1 159 515,00	938 346,00
11.	Jiné závazky vůči zaměstnancům	333	0,00	0,00
12.	Sociální zabezpečení	336	468 913,00	375 067,00
13.	Zdravotní pojištění	337	201 243,00	161 006,00
14.	Důchodové spoření	338	0,00	960,00
15.	Daň z příjmů	341	0,00	0,00



Označ. a	Název položky b	Účet c	Běžné účetní období			Minulé úč. období
			Brutto 1	Korekce 2	Netto 3	Netto 4
3.	Jiné cenné papíry	256	0,00	0,00	0,00	0,00
4.	Termínované vklady krátkodobé	244	0,00	0,00	0,00	0,00
5.	Jiné běžné účty	245	0,00	0,00	0,00	0,00
9.	Běžný účet	241	3 499 849,63	0,00	3 499 849,63	3 440 467,53
10.	Běžný účet FKSP	243	69 101,24	0,00	69 101,24	37 696,22
15.	Ceniny	263	0,00	0,00	0,00	0,00
16.	Peníze na cestě	262	0,00	0,00	0,00	0,00
17.	Pokladna	261	45 420,00	0,00	45 420,00	30 508,00
			0,00	0,00	0,00	0,00

Označ.	Název položky	Účet	Stav v běžném účetním období	Stav v minulém účetním období
a	b	c	5	6
16.	Ostatní daně, poplatky a jiná obdobná peněžitá plnění	342	161 976,00	126 033,00
17.	Daň z přidané hodnoty	343	44 399,00	12 508,00
18.	Závazky k osobám mimo vybrané vládní instituce	345	0,00	0,00
19.	Závazky k vybraným ústředním vládním institucím	347	0,00	0,00
20.	Závazky k vybraným místním vládním institucím	349	0,00	0,00
32.	Krátkodobé přijaté zálohy na transfery	374	0,15	0,00
35.	Výdaje příštích období	383	0,00	0,00
36.	Výnosy příštích období	384	0,00	0,00
37.	Dohadné účty pasivní	389	177 958,95	58 418,00
38.	Ostatní krátkodobé závazky	378	40 211,77	30 989,08

Sestaveno dne: 7.2.2017

Právní forma účetní jednotky: příspěvková organizace

Předmět podnikání účetní jednotky: Hostinská činnost

Podpisový záznam :



Základní škola a mateřská škola Drnholec  
okres Břeclav, příspěvková organizace  
Svatoplukova 277/2, 691 83 Drnholec  
DIČ: CZ70282790  
Tel.: 519 519 281

Schváleno Radou/Zastupitelstvem  
městyse Drnholec

dne: 13. 02. 2017

usn.č.: 51/2

**Městys DRNHOLEC**  
691 83 DRNHOLEC  
okres Břeclav ②

Výčet položek  
podle vyhlášky č. 410/2009 Sb.  
ve znění pozdějších předpisů

# VÝKAZ ZISKŮ A ZTRÁT

v plném rozsahu

ke dni 31.12.2016

(v Kč s přesností na dvě desetinná místa)

IČ

70282790

Název, sídlo, právní forma  
a předmět činnosti účetní jednotky

Základní škola a mateřská škola Drnholec,  
okres Břeclav, příspěvková organizace  
Svatoplukova 277/2  
691 83 Drnholec

IČ: 70282790, DIČ: CZ70282790

KS Brno, oddíl Pr. vložka 454

Tel: 519519281

e-mail: zdena.dubsova@zsamsdrnholec.cz

Označ. a	Název položky b	Účet c	Běžné účetní období		Minulé úč. období	
			Hlavní činnost 1	Hosp. činnost 2	Hlavní činnost 3	Hosp. činnost 4
A.	NÁKLADY CELKEM		23 508 762,78	423 385,67	22 848 176,96	482 703,15
I.	Náklady z činnosti		23 435 679,89	423 385,67	22 775 094,18	482 703,15
1.	Spotřeba materiálu	501	1 881 540,58	216 842,89	2 044 033,20	178 278,34
2.	Spotřeba energie	502	915 992,41	27 493,17	926 693,41	29 143,07
3.	Spotřeba jiných neskladovatelných dodávek	503	69 419,13	1 086,53	57 936,75	1 220,25
4.	Prodané zboží	504	0,00	0,00	0,00	0,00
5.	Aktivace dlouhodobého majetku	506	0,00	0,00	0,00	0,00
6.	Aktivace oběžného majetku	507	0,00	0,00	0,00	0,00
7.	Změna stavu zásob vlastní výroby	508	0,00	0,00	0,00	0,00
8.	Opravy a udržování	511	1 975 074,96	788,53	1 510 868,22	1 548,41
9.	Cestovné	512	44 188,93	4 943,07	74 052,00	4 164,00
10.	Náklady na reprezentaci	513	0,00	0,00	0,00	0,00
11.	Aktivace vnitroorganizačních služeb	516	0,00	0,00	0,00	0,00
12.	Ostatní služby	518	526 566,60	86 733,59	1 053 112,23	172 184,35
13.	Mzdové náklady	521	12 746 937,84	71 271,16	11 747 190,50	82 766,50
14.	Zákonné sociální pojištění	524	4 320 810,13	10 509,87	3 982 914,65	10 651,35
15.	Jiné sociální pojištění	525	0,00	0,00	0,00	0,00
16.	Zákonné sociální náklady	527	191 050,92	463,94	115 728,13	275,35
17.	Jiné sociální náklady	528	132 586,47	151,53	126 504,02	154,98
18.	Daň silniční	531	0,00	0,00	0,00	0,00
19.	Daň z nemovitostí	532	0,00	0,00	0,00	0,00
20.	Jiné daně a poplatky	538	1 598,95	101,05	400,00	0,00
21.	Smluvní pokuty a úroky z prodlení	541	0,00	0,00	0,00	0,00
22.	Jiné pokuty a penále	542	0,00	0,00	0,00	0,00
23.	Dary a jiná bezúplatná předání	543	0,00	0,00	0,00	0,00
24.	Prodaný materiál	544	0,00	2 707,00	0,00	2 176,00
25.	Manka a škody	547	0,00	0,00	0,00	0,00
26.	Tvorba fondů	548	0,00	0,00	0,00	0,00
27.	Odpisy dlouhodobého majetku	551	396 105,92	293,08	901 098,30	0,00
28.	Prodaný dlouhodobý nehmotný majetek	552	0,00	0,00	0,00	0,00
29.	Prodaný dlouhodobý hmotný majetek	553	0,00	0,00	0,00	0,00
30.	Prodané pozemky	554	0,00	0,00	0,00	0,00
31.	Tvorba a zúčtování rezerv	555	0,00	0,00	0,00	0,00
32.	Tvorba a zúčtování opravných položek	556	0,00	0,00	0,00	0,00
33.	Náklady z vyřazených pohledávek	557	0,00	0,00	0,00	0,00
34.	Náklady z drobného dlouhodobého majetku	558	233 749,70	0,00	234 502,45	140,55
35.	Ostatní náklady z činnosti	549	57,35	0,26	60,32	0,00
II.	Finanční náklady		73 082,00	0,00	73 082,00	0,00
1.	Prodané cenné papíry a podíly	561	0,00	0,00	0,00	0,00
2.	Úroky	562	0,00	0,00	0,00	0,00
3.	Kurzové ztráty	563	0,00	0,00	0,00	0,00
4.	Náklady z přecenění reálnou hodnotou	564	0,00	0,00	0,00	0,00
5.	Ostatní finanční náklady	569	73 082,00	0,00	73 082,00	0,00



Označ. a	Název položky b	Účet c	Běžné účetní období		Minulé úč. období	
			Hlavní činnost 1	Hosp. činnost 2	Hlavní činnost 3	Hosp. činnost 4
III.	Náklady na transfery		0,00	0,00	0,00	0,00
1.	Náklady vybraných ústředních vládních institucí n	571	0,00	0,00	0,00	0,00
2.	Náklady vybraných místních vládních institucí na	572	0,00	0,00	0,00	0,00
V.	Daň z příjmů		0,89	0,00	0,78	0,00
1.	Daň z příjmů	591	0,89	0,00	0,78	0,00
2.	Dodatečné odvody daně z příjmů	595	0,00	0,00	0,00	0,00

Označ. a	Název položky b	Účet c	Běžné účetní období		Minulé úč. období	
			Hlavní činnost 1	Hosp. činnost 2	Hlavní činnost 3	Hosp. činnost 4
B.	VÝNOSY CELKEM		23 407 610,21	527 351,90	22 752 479,32	578 432,26
I.	Výnosy z činnosti		2 442 406,69	527 351,90	1 866 663,36	578 432,26
1.	Výnosy z prodeje vlastních výrobků	601	0,00	0,00	0,00	0,00
2.	Výnosy z prodeje služeb	602	1 504 995,90	296 185,32	1 403 063,46	259 502,33
3.	Výnosy z pronájmu	603	0,00	115 510,00	0,00	99 804,93
4.	Výnosy z prodaného zboží	604	0,00	0,00	0,00	0,00
8.	Jiné výnosy z vlastních výkonů	609	262 650,00	112 949,58	258 715,00	216 480,00
9.	Smluvní pokuty a úroky z prodlení	641	0,00	0,00	0,00	0,00
10.	Jiné pokuty a penále	642	0,00	0,00	0,00	0,00
11.	Výnosy z vyřazených pohledávek	643	0,00	0,00	0,00	0,00
12.	Výnosy z prodeje materiálu	644	3 168,00	2 707,00	4 497,00	2 645,00
13.	Výnosy z prodeje dlouhodobého nehmotného ma	645	0,00	0,00	0,00	0,00
14.	Výnosy z prodeje dlouhodobého hmotného majet	646	0,00	0,00	0,00	0,00
15.	Výnosy z prodeje pozemků	647	0,00	0,00	0,00	0,00
16.	Čerpání fondů	648	641 138,00	0,00	192 428,00	0,00
17.	Ostatní výnosy z činnosti	649	30 454,79	0,00	7 959,90	0,00
	Finanční výnosy		4,67	0,00	4,09	0,00
1.	Výnosy z prodeje cenných papírů a podílů	661	0,00	0,00	0,00	0,00
2.	Úroky	662	4,67	0,00	4,09	0,00
3.	Kurzové zisky	663	0,00	0,00	0,00	0,00
4.	Výnosy z přecenění reálnou hodnotou	664	0,00	0,00	0,00	0,00
6.	Ostatní finanční výnosy	669	0,00	0,00	0,00	0,00
IV.	Výnosy z transferů		20 965 198,85	0,00	20 885 811,87	0,00
1.	Výnosy vybraných ústředních vládních institucí z	671	0,00	0,00	0,00	0,00
2.	Výnosy vybraných místních vládních institucí z tr	672	20 965 198,85	0,00	20 885 811,87	0,00
C.	VÝSLEDEK HOSPODAŘENÍ		0,00	0,00	0,00	0,00
1.	Výsledek hospodaření před zdaněním		-101 151,68	103 966,23	-95 696,86	95 729,11
2.	Výsledek hospodaření běžného účetního období		-101 152,57	103 966,23	-95 697,64	95 729,11

Sestaveno dne: 1.2.2017

Podpisový záznam: 

Základní škola a mateřská škola Drnholec,  
okres Břeclav, příspěvková organizace  
Svatoplukova 277/2, 691 83 Drnholec  
DIČ: CZ70282790  
Tel.: 519 519 281

software Altus Vario - www.vario.cz

Schváleno Radou/Zastupitelstvem  
městyse Drnholec

dne: 13. 02. 2017

usn.č.: 51/2

**Městys DRNHOLEC**  
691 83 DRNHOLEC  
okres Břeclav ©

## Příloha č. 5 - Příloha

ZŠ a MŠ Drnholec, PO, IČ: 70282790

sestavená k 2016-12-31 (v Kč, s přesností na dvě desetinná místa)

## A.1. - A.3. Textové přílohy

## A.1. | Informace podle § 7 odst. 3 zákona (TEXT)

Účetní jednotka nemá informace o tom, že by byl porušen princip nepřetržitého trvání.

## A.2. | Informace podle § 7 odst. 4 zákona (TEXT)

Účetní jednotka nemění způsob oceňování a bude pokračovat v použitých metodách.

## A.3 | Informace podle § 7 odst. 5 zákona (TEXT)

Účetní jednotka nebude měnit použité účetní metody.



## Příloha č. 5 - Příloha

ZŠ a MŠ Drnholet, PO, IČ: 70282790

sestavená k 2016-12-31 (v Kč, s přesností na dvě desetinná místa)

## A.4. Informace podle § 7 odst. 5 zákona o stavu účtů v knize podrozvahových účtů

Číslo položky	Název položky	Běžné období	Minulé období
P.I.	Majetek a závazky účetní jednotky	2937512.33	2854425.53
P.I.1.	901   Jiný drobný dlouhodobý nehmotný majetek	0.00	0.00
P.I.2.	902   Jiný drobný dlouhodobý hmotný majetek	2937512.33	2854425.53
P.I.3.	905   Vyřazené pohledávky	0.00	0.00
P.I.4.	906   Vyřazené závazky	0.00	0.00
P.I.5.	909   Ostatní majetek	0.00	0.00
P.II.	Krátkodobé podmíněné pohledávky z transferů a krátkodobé podmíněné závazky z transferů	0.00	0.00
P.II.1.	911   Krátkodobé podmíněné pohledávky z předfinancování transferů	0.00	0.00
P.II.2.	912   Krátkodobé podmíněné závazky z předfinancování transferů	0.00	0.00
P.II.3.	913   Krátkodobé podmíněné pohledávky ze zahraničních transferů	0.00	0.00
P.II.4.	914   Krátkodobé podmíněné závazky ze zahraničních transferů	0.00	0.00
P.II.5.	915   Ostatní krátkodobé podmíněné pohledávky z transferů	0.00	0.00
P.II.6.	916   Ostatní krátkodobé podmíněné závazky z transferů	0.00	0.00
P.III.	Podmíněné pohledávky z důvodu užívání majetku jinou osobou	0.00	0.00
P.III.1.	921   Krátkodobé podmíněné pohledávky z důvodu úplatného užívání majetku jinou osobou	0.00	0.00
P.III.2.	922   Dlouhodobé podmíněné pohledávky z důvodu úplatného užívání majetku jinou osobou	0.00	0.00
P.III.3.	923   Krátkodobé podmíněné pohledávky z důvodu užívání majetku jinou osobou na základě smlouvy o výpůjčce	0.00	0.00
P.III.4.	924   Dlouhodobé podmíněné pohledávky z důvodu užívání majetku jinou osobou na základě smlouvy o výpůjčce	0.00	0.00
P.III.5.	925   Krátkodobé podmíněné pohledávky z důvodu užívání majetku jinou osobou z jiných důvodů	0.00	0.00
P.III.6.	926   Dlouhodobé podmíněné pohledávky z důvodu užívání majetku jinou osobou z jiných důvodů	0.00	0.00
P.IV.	Další podmíněné pohledávky	0.00	0.00
P.IV.1.	931   Krátkodobé podmíněné pohledávky ze smluv o prodeji dlouhodobého majetku	0.00	0.00
P.IV.2.	932   Dlouhodobé podmíněné pohledávky ze smluv o prodeji dlouhodobého majetku	0.00	0.00
P.IV.3.	933   Krátkodobé podmíněné pohledávky z jiných smluv	0.00	0.00
P.IV.4.	934   Dlouhodobé podmíněné pohledávky z jiných smluv	0.00	0.00
P.IV.5.	939   Krátkodobé podmíněné pohledávky ze sdílených daní	0.00	0.00
P.IV.6.	941   Dlouhodobé podmíněné pohledávky ze sdílených daní	0.00	0.00
P.IV.7.	942   Krátkodobé podmíněné pohledávky ze vztahu k jiným zdrojům	0.00	0.00
P.IV.8.	943   Dlouhodobé podmíněné pohledávky ze vztahu k jiným zdrojům	0.00	0.00
P.IV.9.	944   Krátkodobé podmíněné úhrady pohledávek z přijatých zajištění	0.00	0.00
P.IV.10.	945   Dlouhodobé podmíněné úhrady pohledávek z přijatých zajištění	0.00	0.00
P.IV.11.	947   Krátkodobé podmíněné pohledávky ze soudních sporů, správních řízení a jiných řízení	0.00	0.00
P.IV.12.	948   Dlouhodobé podmíněné pohledávky ze soudních sporů, správních řízení a jiných řízení	0.00	0.00
P.V.	Dlouhodobé podmíněné pohledávky z transferů a dlouhodobé podmíněné závazky z transferů	0.00	0.00
P.V.1.	951   Dlouhodobé podmíněné pohledávky z předfinancování transferů	0.00	0.00
P.V.2.	952   Dlouhodobé podmíněné závazky z předfinancování transferů	0.00	0.00
P.V.3.	953   Dlouhodobé podmíněné pohledávky ze zahraničních transferů	0.00	0.00
P.V.4.	954   Dlouhodobé podmíněné závazky ze zahraničních transferů	0.00	0.00
P.V.5.	955   Ostatní dlouhodobé podmíněné pohledávky z transferů	0.00	0.00
P.V.6.	956   Ostatní dlouhodobé podmíněné závazky z transferů	0.00	0.00
P.VI.	Podmíněné závazky z důvodu užívání cizího majetku	1820795.42	1820795.42
P.VI.1.	961   Krátkodobé podmíněné závazky z operativního leasingu	0.00	0.00
P.VI.2.	962   Dlouhodobé podmíněné závazky z operativního leasingu	0.00	0.00
P.VI.3.	963   Krátkodobé podmíněné závazky z finančního leasingu	0.00	0.00
P.VI.4.	964   Dlouhodobé podmíněné závazky z finančního leasingu	0.00	0.00
P.VI.5.	965   Krátkodobé podmíněné závazky z důvodu užívání cizího majetku na základě smlouvy o výpůjčce	0.00	0.00
P.VI.6.	966   Dlouhodobé podmíněné závazky z důvodu užívání cizího majetku na základě smlouvy o výpůjčce	1820795.42	1820795.42
P.VI.7.	967   Krátkodobé podmíněné závazky z důvodu užívání cizího majetku nebo jeho převzetí z jiných důvodů	0.00	0.00
P.VI.8.	968   Dlouhodobé podmíněné závazky z důvodu užívání cizího majetku nebo jeho převzetí z jiných důvodů	0.00	0.00
P.VII.	Další podmíněné závazky	0.00	0.00
P.VII.1.	971   Krátkodobé podmíněné závazky ze smluv o pořízení dlouhodobého majetku	0.00	0.00
P.VII.2.	972   Dlouhodobé podmíněné závazky ze smluv o pořízení dlouhodobého majetku	0.00	0.00
P.VII.3.	973   Krátkodobé podmíněné závazky z jiných smluv	0.00	0.00
P.VII.4.	974   Dlouhodobé podmíněné závazky z jiných smluv	0.00	0.00
P.VII.5.	975   Krátkodobé podmíněné závazky z přijatého kolaterálu	0.00	0.00
P.VII.6.	976   Dlouhodobé podmíněné závazky z přijatého kolaterálu	0.00	0.00
P.VII.7.	978   Krátkodobé podmíněné závazky vyplývající z právních předpisů a další činnosti moci zákonodárné, výkonné nebo soudní	0.00	0.00
P.VII.8.	979   Dlouhodobé podmíněné závazky vyplývající z právních předpisů a další činnosti moci zákonodárné, výkonné nebo soudní	0.00	0.00
P.VII.9.	981   Krátkodobé podmíněné závazky z poskytnutých garancí jednorázových	0.00	0.00
P.VII.10.	982   Dlouhodobé podmíněné závazky z poskytnutých garancí jednorázových	0.00	0.00
P.VII.11.	983   Krátkodobé podmíněné závazky z poskytnutých garancí ostatních	0.00	0.00
P.VII.12.	984   Dlouhodobé podmíněné závazky z poskytnutých garancí ostatních	0.00	0.00
P.VII.13.	985   Krátkodobé podmíněné závazky ze soudních sporů, správních řízení a jiných řízení	0.00	0.00
P.VII.14.	986   Dlouhodobé podmíněné závazky ze soudních sporů, správních řízení a jiných řízení	0.00	0.00
P.VIII.	Ostatní podmíněná aktiva a ostatní podmíněná pasiva a vyrovnávací účty	0.00	0.00
P.VIII.1.	991   Ostatní krátkodobá podmíněná aktiva	0.00	0.00
P.VIII.2.	992   Ostatní dlouhodobá podmíněná aktiva	0.00	0.00
P.VIII.3.	993   Ostatní krátkodobá podmíněná pasiva	0.00	0.00
P.VIII.4.	994   Ostatní dlouhodobá podmíněná pasiva	0.00	0.00
P.VIII.5.	999   Vyrovnávací účet k podrozvahovým účtům	1116716.91	1033630.11

## Příloha č. 5 - Příloha

ZŠ a MŠ Drnholec, PO, IČ: 70282790

sestavená k 2016-12-31 (v Kč, s přesností na dvě desetinná místa)

## A.5. - A.6. Textové přílohy

A.5. Informace podle § 18 odst. 3 písm. b) zákona (TEXT)

B.1. Informace podle § 19 odst. 6 zákona (TEXT)

B.2. Informace podle § 66 odst. 8 (TEXT)

B.3. Informace podle § 68 odst. 3 (ČÍSLO A TEXT)

0.00

## Příloha č. 5 - Příloha

ZŠ a MŠ Drnholec, PO, IČ: 70282790

sestavená k 2016-12-31 (v Kč, s přesností na dvě desetinná místa)

## C. Doplňující informace k položkám rozvahy C.I.1. Jmění účetní jednotky a C.I.3. Transfery na pořízení dlouhodobého majetku

Číslo	Název	Stav k
C.1.	Zvýšení stavu transferů na pořízení dlouhodobého majetku za běžné účetní období	240000.00
C.2.	Snížení stavu transferů na pořízení dlouhodobého majetku ve věcné a časové souvislosti	324930.00



Příloha č. 5 - Příloha	
ZŠ a MŠ Drnholec, PO, IČ: 70282790	
sestavená k 2016-12-31 (v Kč, s přesností na dvě desetinná místa)	

E.1.	Doplňující informace k položkám rozvahy (TEXT)	K položce
	401 0003 Jmění účetní jednotky-fond oběžných aktiv Kč 111.464,41; 401 0324-Jmění účetní jednotky-pozemky Kč 140.267,00;401-Jmění účetní jednotky-dlouhodobý majetek Kč 2.342.982,48 (zůstatková cena)	C.I.1.
	414 0001 Rezervní fond z ostatních titulů-finanční dar15.879,-;	C.II.4.

Příloha č. 5 - Příloha	
ZŠ a MŠ Drnholec, PO, IČ: 70282790	
sestavená k 2016-12-31 (v Kč, s přesností na dvě desetinná místa)	

E.2.	Doplňující informace k položkám výkazu zisku a ztráty (TEXT)	K položce
	Přímé náklady na vzdělávání Kč 16.936.548,85; Příspěvky na žáky poskytnuté zřizovatelem Kč 4.028.650,-;	B.IV.2.

Příloha č. 5 - Příloha	
ZŠ a MŠ Drnholec, PO, IČ: 70282790	
sestavená k 2016-12-31 (v Kč, s přesností na dvě desetinná místa)	

## F. Doplnující informace k fondům účetní jednotky

Položka číslo	Název	Stav k
A.I.	412 - FKSP   Počáteční stav fondu k 1. 1.	52320.80
A.II.	412 - FKSP   Tvorba fondu	169164.66
A.II.1.	412 - FKSP   Základní příděl	169164.66
A.II.2.	412 - FKSP   Splátky půjček na bytové účely poskytnutých do konce roku 1992	0.00
A.II.3.	412 - FKSP   Náhrady škod a pojistná plnění od pojišťovny vztahující se k majetku pořízenému z fondu	0.00
A.II.4.	412 - FKSP   Peněžní a jiné dary určené do fondu	0.00
A.II.5.	412 - FKSP   Ostatní tvorba fondu	0.00
A.III.	412 - FKSP   Čerpání fondu	150893.00
A.III.1.	412 - FKSP   Půjčky na bytové účely	0.00
A.III.2.	412 - FKSP   Stravování	47349.00
A.III.3.	412 - FKSP   Rekreace	0.00
A.III.4.	412 - FKSP   Kultura, tělovýchova a sport	73436.00
A.III.5.	412 - FKSP   Sociální výpomoci a půjčky	0.00
A.III.6.	412 - FKSP   Poskytnuté peněžní dary	23804.00
A.III.7.	412 - FKSP   Úhrada příspěvku na penzijní připojištění	0.00
A.III.8.	412 - FKSP   Úhrada části pojistného na soukromé životní pojištění	0.00
A.III.9.	412 - FKSP   Ostatní užití fondu	6304.00
A.IV.	412 - FKSP   Konečný stav fondu	70592.46
D.I.	413,4 - REZ.   Počáteční stav fondu k 1. 1.	46615.74
D.II.	413,4 - REZ.   Tvorba fondu	30481.07
D.II.1.	413,4 - REZ.   Zlepšený výsledek hospodaření	30481.07
D.II.2.	413,4 - REZ.   Nespotřebované dotace z rozpočtu Evropské unie	0.00
D.II.3.	413,4 - REZ.   Nespotřebované dotace z mezinárodních smluv	0.00
D.II.4.	413,4 - REZ.   Peněžní dary - účelové	0.00
D.II.5.	413,4 - REZ.   Peněžní dary - neúčelové	0.00
D.II.6.	413,4 - REZ.   Ostatní tvorba	0.00
D.III.	413,4 - REZ.   Čerpání fondu	0.00
D.III.1.	413,4 - REZ.   Úhrada zhoršeného výsledku hospodaření	0.00
D.III.2.	413,4 - REZ.   Úhrada sankcí	0.00
D.III.3.	413,4 - REZ.   Posílení fondu investic se souhlasem zřizovatele	0.00
D.III.4.	413,4 - REZ.   Časové překlenutí dočasného nesouladu mezi výnosy a náklady	0.00
D.III.5.	413,4 - REZ.   Ostatní čerpání	0.00
D.IV.	413,4 - REZ.   Konečný stav fondu	77096.81
F.I.	416 - INV.   Počáteční stav fondu k 1. 1.	1616003.25
F.II.	416 - INV.   Tvorba fondu	396399.00
F.II.1.	416 - INV.   Peněžní prostředky ve výši odpisů hmotného a nehmotného dlouhodobého majetku prováděné podle zřizovatelem schváleného odpisového plánu	396399.00
F.II.2.	416 - INV.   Investiční příspěvek z rozpočtu zřizovatele	0.00
F.II.3.	416 - INV.   Investiční dotace ze státních fondů a jiných veřejných rozpočtů	0.00
F.II.4.	416 - INV.   Ve výši příjmů z prodeje svěřeného dlouhodobého hmotného majetku	0.00
F.II.5.	416 - INV.   Peněžní dary a příspěvky od jiných subjektů	0.00
F.II.6.	416 - INV.   Ve výši příjmů z prodeje majetku ve vlastnictví příspěvkové organizace	0.00
F.II.7.	416 - INV.   Převody z rezervního fondu	0.00
F.III.	416 - INV.   Čerpání fondu	634834.00
F.III.1.	416 - INV.   Pořízení a technické zhodnocení hmotného a nehmotného dlouhodobého majetku, s výjimkou drobného hmotného a nehmotného dlouhodobého majetku	634834.00
F.III.2.	416 - INV.   Úhrada investičních úvěrů nebo půjček	0.00
F.III.3.	416 - INV.   Odvod do rozpočtu zřizovatele	0.00
F.III.4.	416 - INV.   Navýšení peněžních prostředků určených na financování údržby a oprav majetku, který příspěvková organizace používá pro svou činnost	0.00
F.IV.	416 - INV.   Konečný stav fondu	1377568.25

Příloha č. 5 - Příloha	
ZŠ a MŠ Drnholec, PO, IČ: 70282790	
sestavená k 2016-12-31 (v Kč, s přesností na dvě desetinná místa)	

## Doplňující informace k položce A.II.

## Stavby

Číslo položky	Název položky	Období běžné brutto	Období běžné korekce	Období běžné netto	Období minulé
G.	Stavby	58980445.24	42600310.00	16380135.24	16743075.24
G.1.	Bytové domy a bytové jednotky	0.00	0.00	0.00	0.00
G.2.	Budovy pro služby obyvatelstvu	0.00	0.00	0.00	0.00
G.3.	Jiné nebytové domy a nebytové jednotky	0.00	0.00	0.00	0.00
G.4.	Komunikace a veřejné osvětlení	0.00	0.00	0.00	0.00
G.5.	Jiné inženýrské sítě	0.00	0.00	0.00	0.00
G.6.	Ostatní stavby	58980445.24	42600310.00	16380135.24	16743075.24

## Pozemky

Číslo položky	Název položky	Období běžné brutto	Období běžné korekce	Období běžné netto	Období minulé
H.	Pozemky	140267.00	0.00	140267.00	140267.00
H.1.	Stavební pozemky	0.00	0.00	0.00	0.00
H.2.	Lesní pozemky	0.00	0.00	0.00	0.00
H.3.	Zahrady, pastviny, louky, rybníky	0.00	0.00	0.00	0.00
H.4.	Zastavěná plocha	0.00	0.00	0.00	0.00
H.5.	Ostatní pozemky	140267.00	0.00	140267.00	140267.00

## Příloha č. 5 - Příloha

ZŠ a MŠ Drnholec, PO, IČ: 70282790

sestavená k 2016-12-31 (v Kč, s přesností na dvě desetinná místa)

## I. Doplňující informace k položce A.II.4. Náklady z přecenění reálnou hodnotou výkazu zisku a ztráty

Číslo	Název	Účet	Běžné období	Minulé období
I.	Náklady z přecenění reálnou hodnotou	564	0.00	0.00
I.1.	Náklady z přecenění reálnou hodnotou majetku určeného k prodeji podle § 64	564	0.00	0.00
I.2.	Ostatní náklady z přecenění reálnou hodnotou	564	0.00	0.00

## Příloha č. 5 - Příloha

ZŠ a MŠ Drnholec, PO, IČ: 70282790

sestavená k 2016-12-31 (v Kč, s přesností na dvě desetinná místa)

## J. Doplňující informace k položce B.II.4. Výnosy z přecenění reálnou hodnotou výkazu zisku a ztráty

Číslo	Název	Účet	Běžné období	Minulé období
J.	Výnosy z přecenění reálnou hodnotou	664	0.00	0.00
J.1.	Výnosy z přecenění reálnou hodnotou majetku určeného k prodeji podle § 64	664	0.00	0.00
J.2.	Ostatní výnosy z přecenění reálnou hodnotou	664	0.00	0.00

Základní škola a mateřská škola Drnholec,

okres Břeclav, příspěvková organizace

Svatoplukova 277/2, 691 83 Drnholec

DIČ: CZ70282790

Tel.: 519 519 281

*Jan Klouček*Schváleno Radou/Zastupitelstvem  
městyse Drnholec13. 02. 2017  
dne: .....

usn.č.: 51/2 .....

Městys DRNHOLEC  
691 83 DRNHOLEC  
okres Břeclav ②



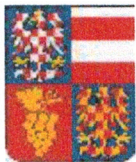

Krajský úřad Jihomoravského kraje  
Odbor kontrolní a právní - oddělení přezkumu obcí  
Žerotínovo nám. 3  
601 82 Brno

SpZn.: S - JMK 57510/2016 OKP  
Č. j.: JMK ...../2017

## **Z P R Á V A**

### **o výsledku přezkoumání hospodaření za rok 2016**

#### **městyse DRNHOLEC, okres Břeclav**

Zpráva o výsledku přezkoumání hospodaření byla vypracována na základě **Zápisu z dílčího přezkoumání hospodaření**, které proběhlo ve dnech 19. – 20. října 2016 a na základě **výsledku konečného přezkoumání hospodaření**, které se uskutečnilo dnech 29. -30. března 2017. Přezkoumání hospodaření proběhlo na základě ustanovení § 42 zákona č. 128/2000 Sb., o obcích a v souladu se zákonem č. 420/2004 Sb., o přezkoumávání hospodaření územních samosprávných celků a dobrovolných svazků obcí (dále jen zákon o přezkoumávání hospodaření).

**Místo provedení přezkoumání:**

Úřad městyse Drnholec  
Kostelní 368, 691 83 Drnholec

**Přezkoumání vykonal:**

Kontrolor pověřený řízením přezkoumání:

**Ing. Renata Halámková**

Kontrolor:

Jaroslava Kubešová  
Ing. Ilona Plachá

Pověření k přezkoumání hospodaření ve smyslu § 5 zákona o přezkoumávání hospodaření vydal JUDr. Roman Heinz, Ph.D. – vedoucí odboru kontrolního a právního Krajského úřadu Jihomoravského kraje.

**Při přezkoumání byli přítomni:**

**Jan Ivičič - starosta**  
Marie Ligasová - účetní

### **Předmět přezkoumání:**

Předmětem přezkoumání hospodaření jsou oblasti hospodaření uvedené v § 2 odst. 1 a 2 zákona o přezkoumávání hospodaření, posouzené podle hledisek uvedených v § 3 tohoto zákona. Přezkoumání hospodaření bylo vykonáno výběrovým způsobem.

Při posuzování jednotlivých právních úkonů se vychází ze znění právních předpisů platných ke dni uskutečnění tohoto úkonu.

Podle ustanovení § 2 odst. 3 zákona o přezkoumávání hospodaření nebyly předmětem přezkoumání údaje, na které se vztahuje povinnost mlčenlivosti podle daňového řádu.

Přezkoumání hospodaření bylo zahájeno dne 5. září 2016, a to doručením písemného oznámení územnímu celku nejpozději 5 dnů přede dnem realizace výkonu přezkoumání.

### **A. Výsledek přezkoumání**

**I. Při přezkoumání hospodaření nebyly zjištěny chyby a nedostatky.**

### **B. Plnění opatření k odstranění nedostatků zjištěných**

**I. při přezkoumání hospodaření územního celku za předcházející roky**

*Při přezkoumání hospodaření za předcházející roky byly zjištěny následující chyby a nedostatky:*

- *Městys uzavřel v prověřovaném období roku 2015 dva dodatky ke Smlouvě o dílo č. SO/15/2014 ze dne 31. 7. 2014 na akci Drnholec U Sýpky II. etapa, a to dne 30. 6. 2015 a 4. 8. 2015. O uzavření těchto dodatků rozhodla rada městyse dne 29. 6. 2015 (usnesení 17/5) a 3. 8. 2015 (usnesení 19/4). Dále rada městyse dne 15. 6. 2015 rozhodla o uzavření Dodatku č. 1 ke Smlouvě o dílo ze dne 16. 12. 2014 se zhotovitelem H - rekultivace, a.s. na akci Založení a obnova biocenter a prvků ÚSES v k. ú. Drnholec. Výše uvedené dodatky byly zveřejněny na profilu zadavatele dne 23. 10. 2015. Postup městyse není v souladu s § 147a odst. 1 písm. a) zákona č. 137/2006 Sb., o veřejných zakázkách. Veřejný zadavatel uveřejní na profilu zadavatele smlouvu uzavřenou na veřejnou zakázku včetně všech jejích změn a dodatků. Dle odst. 2 uveřejní zadavatel celé znění smlouvy do 15 dnů od jejího uzavření. Povinnost zveřejnění smlouvy včetně dodatků se nevztahuje na veřejné zakázky malého rozsahu, jejich cena nepřesáhne 500.000,-- Kč bez DPH. **Obec přijala systémové opatření, aby se nedostatek již neopakoval. Dodržení systémového opatření bylo ověřeno na profilu zadavatele, kde obec zveřejnila dne 1. 8. 2016 Kupní smlouvu s firmou TECHSPORT,s.r.o. na akci „Drnholec - dopravní automobil“ uzavřenou dne 28. 7. 2016. Tento postup je již v souladu s § 147a odst. 1 a 2 zákona č. 137/2006 Sb., o veřejných zakázkách. Napraveno.***

**II. při předcházejícím dílčím přezkoumání**

*Při předcházejícím dílčím přezkoumání nebyly zjištěny chyby a nedostatky.*



## C. Závěr

### **I. Při přezkoumání hospodaření městyse Drnholec za rok 2016**

#### **nebyly zjištěny chyby a nedostatky**

### **II. Upozornění na případná rizika, která lze dovodit ze zjištěných chyb a nedostatků, která mohou mít negativní dopad na hospodaření územního celku v budoucnu:**

- *Při přezkoumání hospodaření za rok 2016 nebyla zjištěna žádná závažná rizika, která by mohla mít negativní dopad na hospodaření územního celku v budoucnosti.*

### **III. Poměrové ukazatele zjištěné při přezkoumání hospodaření:**

- a) podíl pohledávek na rozpočtu územního celku ..... 4,18 %
- b) podíl závazků na rozpočtu územního celku ..... 3,99 %
- c) podíl zastaveného majetku na celkovém majetku územního celku ..... 0,95 %

### **IV. Ostatní sdělení pro přezkoumávaný územní celek**

- *V rámci přezkoumání hospodaření obce byla předložena rovněž inventarizace příspěvkové organizace Základní škola a Mateřská škola Drnholec. Upozorňujeme obec, jako zřizovatele, že jeho příspěvková organizace neprovádí inventarizaci majetku a závazků v souladu se zákonem č. 563/1991 Sb., o účetnictví a vyhláškou č. 270/2010 Sb., o inventarizaci majetku a závazků. Nebyly zpracovány inventurní soupisy např. účtů 078, 088, 081, 082 vč. inventurních seznamů. Dále nebyly zpracovány inventurní soupisy účtů 194 a 199 - Opravné položky k pohledávkám účtů 311 a 377 (o opravných položkách PO neúčtovala). Inventurní soupisy účtů 347 a 374 vykazoval jiný zůstatek než ve výkaze Rozvaha k 31. 12. 2016.*
- *Upozorňujeme na novelu zákona č. 250/2000 Sb., o rozpočtových pravidlech územních rozpočtů, která byla provedena zákonem č. 24/2017 Sb., kterým se mění některé zákony v souvislosti s přijetím právní úpravy rozpočtové odpovědnosti, a to s účinností od 21. 2. 2017. Došlo mimo jiné k doplnění několika ustanovení týkajících se nových povinností pro územní celky, a to zejména povinnosti zveřejnění návrhu střednědobého výhledu rozpočtu a schváleného střednědobého výhledu. Dále došlo k úpravám povinností při zveřejňování návrhu rozpočtu a návrhu závěrečného účtu (zveřejnění musí trvat až do schválení těchto dokumentů) spolu s novou povinností zveřejnit nejenom návrhy těchto dokumentů, ale i jejich následně schválené verze. Dále došlo k doplnění povinnosti zveřejnit schválená pravidla rozpočtového provizoria a schválená rozpočtová opatření. Všechny uvedené nové povinnosti jsou definovány jako správní delikt, za který se uloží pokuta do 1.000.000,- Kč, přičemž při určení výměry pokuty se přihlédne k závažnosti správního deliktu, zejména ke způsobu jeho spáchání a jeho následkům a k okolnostem, za nichž byl spáchán.*

- V souladu s novelou zákona o rozpočtových pravidlech územních rozpočtů je také na místě upozornit na nové povinnosti pro příspěvkovou organizaci a jejího zřizovatele. Krátce se jedná o povinnost sestavit rozpočet a střednědobý výhled rozpočtu, které schvaluje zřizovatel a taktéž povinnost zveřejňování těchto dokumentů, a to nejenom návrhů, ale následně i jejich schválených verzí.

Drnholec, dne 30. března 2017

Jména a podpisy kontrolorů zúčastněných na konečném dílčím přezkoumání - za Krajský úřad Jihomoravského kraje

Ing. Renata Halámková

.....  
kontrolor pověřený řízením přezkoumání



.....  
podpis kontrolora pověřeného řízením přezkoumání

Ing. Ilona Plachá

.....  
kontrolor



.....  
podpis kontrolora

### P o u č e n í

Tato zpráva o výsledku přezkoumání hospodaření je současně i návrhem zprávy o výsledku přezkoumání hospodaření, a je možno ke zjištění v ní uvedené podat písemné stanovisko ve lhůtě do 15 dnů ode dne předání návrhu zprávy kontrolorovi pověřenému řízením přezkoumání. Konečným zněním zprávy se tento návrh stává okamžikem marného uplynutí lhůty, stanovené v § 6 odst. 1 písm. d) zákona o přezkoumávání hospodaření, k podání písemného stanoviska kontrolorovi pověřenému řízením přezkoumání.

Zpráva se vyhotovuje ve dvou stejnopisech, přičemž se jeden stejnopis předává zástupci kontrolovaného subjektu a druhý stejnopis se zakládá do příslušného spisu krajského úřadu.

Zpráva o výsledku přezkoumání hospodaření byla v souladu s ustanovením § 11 zákona o přezkoumávání hospodaření projednána a jeden výtisk převzal starosta městyse Drnholec. Nedílnou součástí zprávy je seznam přezkoumávaných písemností uvedených v příloze.

Poslední kontrolní úkon, tj. ukončení kontroly na místě, byl učiněn dne 30. března 2017. Zástupci územního celku prohlašují, že poskytli pravdivé a úplné informace o předmětu přezkoumání a o okolnostech vztahujících se k němu.

Jan Ivičič

.....  
starosta městyse



.....  
podpis starosty městyse

Marie Ligasová

.....  
účetní



.....  
podpis účetní

**Městys DRNHOLEC**  
691 83 DRNHOLEC  
okres Břeclav ②



## **Příloha ke Zprávě o výsledku přezkoumání hospodaření za rok 2016**

Při přezkoumání hospodaření byly přezkoumány následující písemnosti:

- Návrh rozpočtu na rok 2016
- Pravidla rozpočtového provizoria na rok 2016
- Rozpočtová opatření č. 1/2016 až 3/2016, č. 4/2016 až 7/2016, Evidence rozpočtového opatření
- Rozpočtový výhled na období 2017 - 2019
- Schválený rozpočet na rok 2016 včetně rozpisu do výkazu FIN 2-12
- Závěrečný účet za rok 2015
- Bankovní výpis ČNB č. 1-17 za období 1-9/2016, Bankovní výpis ČNB č. 20 ze dne 30. 9. 2016, Bankovní výpis KB č. 9 ze dne 30. 9. 2016, Bankovní výpis KB č. 20 ze dne 31. 12. 2016, Bankovní výpis ČNB č. 28 ze dne 31. 12. 2016
- Inventurní soupisy majetku a závazků ke dni 31. 12. 2016, Inventarizační zpráva za rok 2016 ze dne 31. 1. 2017, Plán inventur na rok 2016 ze dne 31. 10. 2016
- Plán inventur PO ZŠ a MŠ na rok 2016, Inventurní soupisy majetku a závazků k 31. 12. 2016, Inventarizační zpráva PO ZŠ a MŠ za rok 2016 ze dne 17. 1. 2017
- Mzdový list pracovníka s os. č. 5 a 189 za rok 2016
- Odměňování členů zastupitelstva s os. č. 44, 130, 14, 131, 138, 190, 165, 191, 193, 70, 192, 24, 151, 194, 142
- Odměny členů zastupitelstva s osobními čísly 44, 130, 131, 190, 191, 142 za období říjen až prosinec 2016
- Výdajové pokladní doklady za období červenec 2016, Výdajové pokladní doklady za období prosinec 2016
- Účetní doklady k přezkoumaným písemnostem
- Rozvaha zřízené příspěvkové organizace Základní škola a mateřská škola Drnholec sestavená ke dni 30. 6. 2016 a ke dni 31. 12. 2016
- Darovací smlouva č. 5/2016 ze dne 18. 4. 2016
- Dohoda o pracovní činnosti ze dne 26. 2. 2016 s pracovníkem os. č. 189
- Dohoda o provedení práce ze dne 23. 3. 2016 a 1. 7. 2016 s pracovníkem os. č. 5
- Platový výměr ze dne 14. 11. 2016 zaměstnance s osobním číslem 22
- Veřejnoprávní smlouva č. D/01/2016 ze dne 12. 4. 2016
- Smlouva č. 955/2016 o poskytnutí finančních prostředků z rozpočtu SFDI na rok 2016 ze dne 19. 2. 2016
- Smlouva o poskytnutí dotace z rozpočtu Jihomoravského kraje č. 040000/16/OKH ze dne 7. 9. 2016 (Dopravní automobil JSDH)
- Dodatek č. 3 ze dne 15. 12. 2016 k nájemní smlouvě
- Pachtovní smlouva č. ZP/01/2016 ze dne 22. 1. 2016
- Smlouva o nájmu pozemku č. NP/02/2016 ze dne 21. 3. 2016
- Smlouva o nájmu prostoru sloužícího k podnikání č. NP/1/2016 ze dne 1. 9. 2016
- Smlouva o dílo č. 129/2016 ze dne 8. 12. 2016
- Kupní smlouva č. KS/33/2016 ze dne 22. 6. 2016 na prodej pozemku, Kupní smlouva č. KS/26/2016 ze dne 27. 7. 2016 na prodej vodovodní přípojky a vodoměrné šachty, Kupní smlouva č. KS/25/2016 ze dne 27. 7. 2016 na prodej stavebního pozemku
- Kupní smlouva č. KS/50/2016 ze dne 16. 12. 2016
- Kupní smlouva ze dne 28. 7. 2016 (Dopravní automobil JSDH)
- Smlouva o bezúplatném převodu vlastnického práva k nemovité věci č. UZSVM/BBV/111111/2015-BBVM z 31. 12. 2015, Smlouva o bezúplatném převodu vlastnického práva k nemovité věci s omezujícími podmínkami č. UZSVM/14012/2015-BBVM ze dne 3. 2. 2016
- Smlouva o zřízení věcného břemene č. ZN-014330029376/001 ze dne 9. 3. 2016
- Záměr na prodej stavebních pozemků ze dne 30. 3. 2015, Záměr na prodej pozemku ze dne 30. 8. 2013, Záměr na pacht pozemků ze dne 2. 12. 2015, Záměr na pronájem nebytových prostor ze dne 3. 6. 2016, Záměr na nájem pozemku ze dne 12. 2. 2016
- Zadávací dokumentace ze dne 1. 7. 2016 veřejné zakázky malého rozsahu - nákup dopravního automobilu pro JSDH, Výzva k podání nabídek ze dne 1. 7. 2016, Protokol o otevírání obálek ze dne 18. 7. 2016
- Zápis z 27. schůze rady městyse ze dne 11. 1. 2016, Zápis z 28. schůze rady městyse ze dne 1. 2. 2016, Zápis z 29. schůze rady městyse ze dne 15. 2. 2016, Zápis z 30. schůze rady městyse ze dne 17. 3. 2016, Zápis z 31. schůze rady městyse ze dne 21. 3. 2016, Zápis z 32. schůze rady městyse ze dne 11. 4. 2016, Zápis z 33. schůze rady městyse ze dne 25. 4. 2016, Zápis z 34. schůze rady městyse ze dne 9. 5. 2016,

- Zápis z 35. schůze rady městyse ze dne 23. 5. 2016, Zápis z 36 schůze rady městyse ze dne 30. 5. 2016, Zápis z 37. schůze rady městyse ze dne 20. 6. 2016, Zápis z 38. schůze rady městyse ze dne 27. 6. 2016, Zápis z 39. schůze rady městyse ze dne 20. 7. 2016, Zápis ze 40. schůze rady městyse ze dne 1. 8. 2016, Zápis z 41. schůze rady městyse ze dne 22. 8. 2016, Zápis ze 42. schůze rady městyse ze dne 12. 9. 2016, Zápis ze 43. schůze rady městyse ze dne 3. 10. 2016, Zápis ze 44. schůze rady městyse ze dne 17. 10. 2016, Zápis ze 45. schůze rady městyse ze dne 7. 11. 2016, Zápis ze 46. schůze rady městyse ze dne 21. 11. 2016, Zápis ze 47. schůze rady městyse ze dne 5. 12. 2016, Zápis ze 48. schůze rady městyse ze dne 19. 12. 2016
- Zápis z 5. zasedání zastupitelstva městyse ze dne 3. 12. 2015
  - Zápis z 6. zasedání zastupitelstva městyse ze dne 21. 1. 2016, Zápis ze 7. zasedání zastupitelstva městyse ze dne 17. 3. 2016, Zápis z 8. zasedání zastupitelstva městyse ze dne 9. 6. 2016, Zápis z 9. zasedání zastupitelstva městyse ze dne 8. 9. 2016, Zápis z 10. zasedání zastupitelstva městyse ze dne 13. 10. 2016, Zápis z 11. zasedání zastupitelstva městyse ze dne 8. 12. 2016
  - Kolaudační souhlas č. 22/2016 z 11. 2. 2016 a 17. 2. 2016 o zařazení dešťové a splaškové kanalizace





# MĚSTYS DRNHOLEC

KOSTELNÍ 368, DRNHOLEC, PSČ 691 83

tel.: 519 520 972

[www.drnholec.eu](http://www.drnholec.eu)

SPIS. ZN.:

Č.J.:

VYŘIZUJE: Viceníková Lenka

TEL.: tel. 519 520 971

E-MAIL: [vicenikova@obecdrnholec.cz](mailto:vicenikova@obecdrnholec.cz)

DATUM: 13.06.2017

## VÝPIS USNESENÍ Z 13. ZASEDÁNÍ ZASTUPITELSTVA MĚSTYSE DRNHOLEC

Zastupitelstvo městyse Drnholec na svém 13. zasedání dne 08.06.2017 přijalo následující usnesení:

### Usnesení č.13/4:

Zastupitelstvo městyse Drnholec po projednání:

1. **s c h v a l u j e** účetní závěrku Městyse Drnholec sestavenou k rozvahovému dni 31.12.2016, která tvoří přílohu č.1 tohoto usnesení
2. **b e r e n a v ě d o m í**
  - 2.1. Kompletní dokumentaci k „Závěrečnému účtu městyse Drnholec za rok 2016“ (příloha č. 2 tohoto usnesení).
  - 2.2. Kladný zůstatek hospodaření Městyse Drnholec za rok 2016 ve výši 17 972,4 tis Kč.
  - 2.3. Zprávu Krajského úřadu Jihomoravského kraje o výsledku přezkoumání hospodaření městyse Drnholec za rok 2016, která je součástí kompletní dokumentace k „Závěrečnému účtu městyse Drnholec za rok 2016“ (příloha č.2 tohoto usnesení).
3. **s c h v a l u j e**
  - 3.1. „Závěrečný účet městyse Drnholec za rok 2016“ a uzavření celoročního hospodaření městyse Drnholec v roce 2016.
  - 3.2. Vypořádání hospodářského výsledku z hlavní činnosti městyse Drnholec za rok 2016 takto:  
Zisk ve výši 17 972,4 tis Kč před zdaněním převést na účet 432 - nerozdělený zisk z minulých let.

Starosta dal hlasovat o předloženém návrhu usnesení:

Hlasování: Pro: 12

Proti: 0

Zdržel se: 0

Starosta konstatoval, že **usnesení bylo přijato.**

Zastupitelé přítomni na 13. zasedání zastupitelstva dle prezenční listiny:

Čápková Michaela Ing.

Dřevojáněk Josef Ing.

Ivičič Jan

Kalandrová Jana RNDr.

Kalianko Radim

Kocman Bronislav Ing.

Konečný Stanislav

Malík Jiří

Růžička Libor Ing.

Seveldová Pavla Bc.

Španielová Andrea Bc.

Božeková Dana

Viceníková Lenka  
majetkoprávní úsek